جمهوری اسلامی

سه شنبه ۲۰ خرداد ۱۳۹۹ - ۱۷ شوال ۱۴۴۱ - ۹ ژوئن ۲۰۲۰ - شماره ۱۱۷۲۳ - سال چهل و دوم - ۱۶ صفحه - ۱۰۰۰ تومان

ساعات شرعی : اذان ظهر ۱۳/۰۳ ـ اذان مغرب ۲۰/۴۱ ـ اذان صبح ۴/۰۲ ـ طلوع آفتاب ۵/۴۸

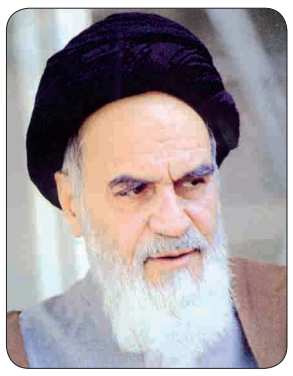

ما باید تحت هر شرایطی خود را عهده‌دار این مسئولیت بزرگ (حمایت از محرومین) بدانیم و در تحقق آن اگر کوتاهی بنمائیم خیانت به اسلام و مسلمین کرده‌ایم

حضرت امام خمینی قدس سره‌الشریف
صحیفه امام - جلد ۲۱ - صفحه ۹۹

بانک مرکزی گزارش داد:

افزایش ۲۷ درصدی سپرده‌های بانکی

جدیدترین گزارش بانک مرکزی افزایش ۲۷,۵ درصدی مانده سپرده‌ها و ۲۴,۳ درصدی مانده تسهیلات بانکی در پایان بهمن ۱۳۹۸ را نشان می‌دهد که استان تهران و کهگیلویه و بویراحمد دارای بیشترین و کمترین سپرده‌ها و تسهیلات بوده‌اند.

بقیه در صفحه۱۳

خطر عادی‌پنداری کرونا

طرح ملی فاصله‌گذاری اجتماعی که از هشتم فروردین‌ماه امسال همزمان در سراسر کشور آغاز شد، به‌تدریج و با بازگشایی‌های اخیر، خیلی زود توسط مردم به دست فراموشی سپرده شد

استان‌های هرمزگان، کردستان، آذربایجان‌های شرقی و غربی، کرمانشاه، سیستان و بلوچستان، بوشهر و خراسان رضوی در وضعیت هشدار قرار دارند

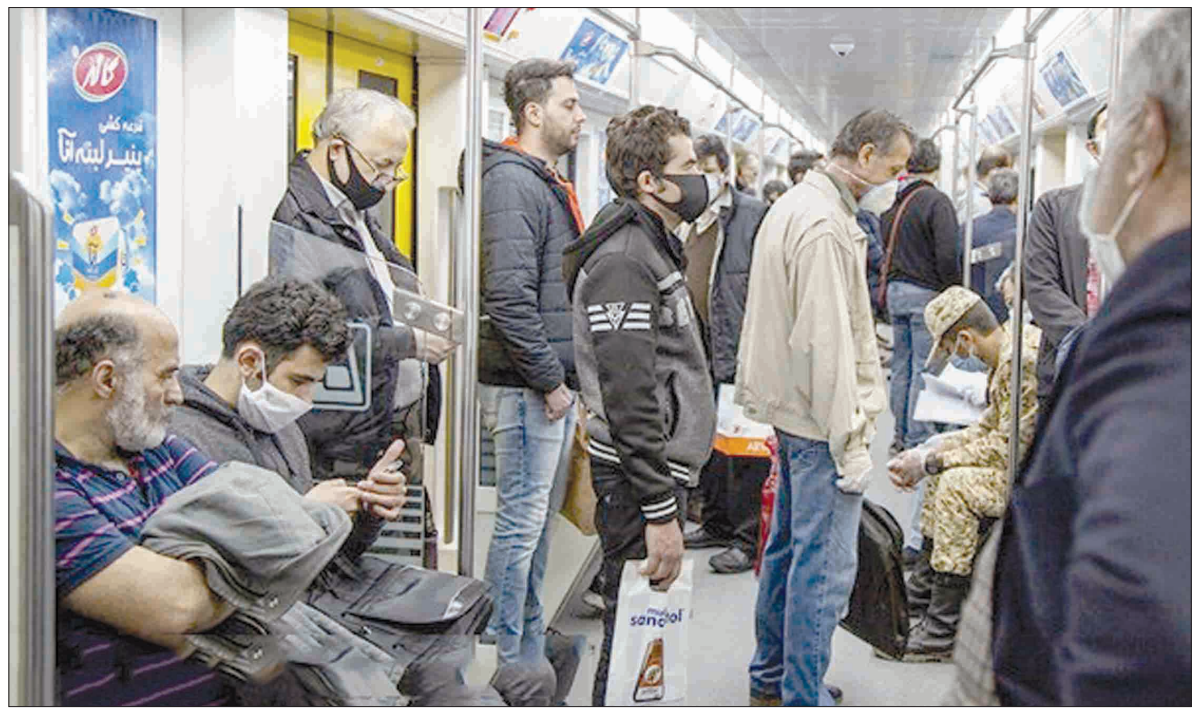

هشدار؛ مترو کانون کرونا در تهران شده است

کرونا در کشور روند صعودی گرفت

صفحه۲

نماینده کارفرمایان با اشاره به مصوبه شورای عالی کار در مورد افزایش دوباره دستمزد کارگران:

کارفرمایان توان افزایش بیشتر حقوق کارگران را ندارند

رزاقی جهرمی: افزایش مجدد حقوق و دستمزد کارگران در شورای عالی کار در شرایط حاضر اقتصادی به صلاح نبود

دولت در جلساتی که برای دستمزد سال ۱۳۹۹ برگزار شد، شرایط کارفرمایان را درک می‌کرد ولی اینکه حالا تحت تأثیر برخی جوسازی‌ها مجدداً اقدام به گذاشتن جلسه شورای عالی کار آن هم تحت عنوان دستمزد کرد باعث تأسف است

صفحه۲

دکتر روحانی در دومین جلسه برنامه‌ریزی برای تحقق شعار جهش تولید:

جهش تولید رمز عبور از مشکلات کشور برای ورود به قرن جدید است

رئیس جمهور جهش تولید را رمز عبور از مشکلات کشور دانست و گفت: تحقق شعار جهش تولید با همکاری، همفکری و تلاش همگانی، قطعا مردم را نسبت به آینده کشور امیدوار و دشمنان را ناامید خواهد کرد و راه رسیدن به ایران آینده را هموار خواهد ساخت. دکتر روحانی در دومین جلسه برنامه‌ریزی برای تحقق شعار جهش تولید، اظهار داشت: با تلاش همه جانبه در مسیر جهش تولید باید نقشه‌ها و برنامه‌های دشمنان ایران و ملت را که همواره بدنبال ناکارآمد نشان دادن نظام و دولت بوده اند، نقش بر آب می‌کنیم.

بقیه در صفحه۲

رهبر انقلاب اسلامی درگذشت دکتر رمضان عبدالله را تسلیت گفتند

صفحه۳

گزارش خبری

دکتر«رمضان عبدالله» اسطوره انتفاضه دوم

صفحه۸

۸۰ درصد آمریکایی‌ها ترامپ را باعث افزایش تنش نژادی می‌دانند

براساس تازه‌ترین نظرسنجی‌های انتخابات، دونالد ترامپ هفت درصد از جو بایدن عقب مانده است.

به گزارش روزنامه دیلی میل، در انتخابات ریاست جمهوری ۲۰۱۶، دونالد ترامپ دو درصد رای مردمی کمتری نسبت به هیلاری کلینتون به دست آورد اما با رای کالج الکترال موفق شد پیروزی خود را تضمین کند.اما از دست رفتن هفت درصدی رای مردمی شانس پیروزی مجدد با آرای الکترال کالج را هم به شدت دور از دسترس می‌سازد. براساس نظرسنجی شبکه خبری ان.بی.سی و روزنامه وال استریت ژورنال آمار جدید نشان می‌دهد که ترامپ در گروه‌های اصلی رای دهندگان شانس خود را از دست داده است.

بقیه در صفحه۱۶

معاون وزیر صمت:

امسال ۱۵۰۰ واحد تولیدی راکد به چرخه تولید باز می‌گردد

۱۵

وجود ۲,۴ میلیون تن کالای اساسی در بنادر

۱۵

روسیه:

وسعت نژادپرستی در غرب پنهان‌شدنی نیست

۱۶

رسانه‌های رژیم صهیونیستی:

طرح الحاق کرانه باختری در آستانه شکست است

۱۶

عقب‌نشینی شاهانه!

بسم‌الله الرحمن الرحیم

دولت عربستان، بعد از آنکه نتوانست قطر را وادار به تمکین نسبت به خواسته‌های خود کند، حالا آمادگی خود را برای تجدید رابطه با این شیخ‌نشین اعلام کرده است.

نماینده عربستان در سازمان ملل گفت ازسرگیری روابط با قطر مشروط به پاسخگویی این کشور به درخواستهای «چهار کشور عربی» ازجمله پایان دادن به حضور نظامی ترکیه و کاهش سطح روابطش با ایران است. عبدالله المعلمی در گفت‌وگویی تلویزیونی اعلام کرد: «اگر قطر به این درخواستها پاسخ دهد، چهار کشور عربی با گشاده‌رویی از قطر و مردم برادر آن استقبال خواهد کرد مردمی که شایسته آن هستند تا به جایگاه عادی خود در بین ملت‌های شورای همکاری خلیج (فارس) بازگردند.»

ماجرای قطع رابطه عربستان با قطر که امارات و بحرین نیز به آن پیوستند، در ۶ خرداد ۱۳۹۶ آغاز شد. عربستان که محور این بحران بود، اعلام کرد امیر قطر تمیم بن محمد بن خلیفه آل ثانی در یک سخنرانی، ایران را قدرتی بزرگ و ضامن ثبات در منطقه و جنبش حماس را نماینده فلسطینیان دانسته است. این سخنان، دولتمردان عربستان را به خشم آورد و آنها با این تصور که می‌توانند از طریق محاصره همه‌جانبه اقتصادی، سیاسی، هوائی و دریائی، امیر قطر را وادار به پس گرفتن سخنان خود کنند، اقدام به قطع رابطه با قطر کردند و تعدادی از کشورها ازجمله مصر، بحرین، امارات، لیبی، موریتانی، مالدیو، جیبوتی، نیجر، چاد، سنگال، گابن، اردن و سومالی را نیز با خود همراه کردند.

برخلاف تصور دولتمردان عربستان، امیر قطر تسلیم خواسته‌ها و تهدید آل‌سعود نشد و چون جمهوری اسلامی ایران، ترکیه و عُمان به کمک قطر شتافتند و از راه‌های هوائی و دریائی اقدام به رساندن انواع کمک‌ها به این کشور نمودند، محاصره همه‌جانبه مورد نظر عربستان نتوانست کارساز شود و قطر بدون آنکه با مشکل چندانی مواجه گردد به حیات سیاسی، اقتصادی و بین‌المللی خود ادامه داد. عامل اصلی به وجود آورنده بحران، محمدبن‌سلمان ولیعهد عربستان بود و تعدادی از کشورهائی که به عربستان پیوستند کشورهای کوچک و بی‌اثری بودند که فقط به دلیل دریافت کمک‌های مالی از آل‌سعود، نام خود را در فهرست همراهی کنندگان با عربستان در این محاصره و قطع رابطه قرار داده بودند. نکته قابل تأمل این بود که اقدام عربستان علیه قطر اندکی بعد از سفر ترامپ رئیس‌جمهور آمریکا به عربستان صورت گرفت.

ترکیه، علاوه بر ارسال کمک‌های غذائی و سایر امکانات موردنیاز به قطر، بخشی از نیروهای نظامی خود را نیز به این کشور فرستاد تا به عربستان و متحدانش بفهماند که در صورت اقدام نظامی علیه قطر، با ارتش ترکیه مواجه خواهند بود. حمایت‌های همه‌جانبه ایران که نزدیک‌ترین کشور به قطر است نیز تأثیر زیادی در شکست توطئه عربستان و متحدانش در وادار ساختن امیر قطر به تمکین در برابر خواسته‌های نامعقول و غیرمنطقی آل‌سعود داشت.

بقیه در صفحه ۲

عرضه کتاب‌های نفیس ایرانی در نمایشگاه کتاب میدان سرخ مسکو

نفیس‌ترین کتاب‌های ایرانی به زبان روسی به همت بنیاد مطالعات اسلامی و انتشارات صدرا از هفدهم تا نوزدهم خردادماه امسال در ششمین نمایشگاه کتاب میدان سرخ به نمایش درآمده‌اند.

به گزارش ایرنا، این نمایشگاه اولین رویداد بزرگ فرهنگی سال ۲۰۲۰ در روسیه پس از محدودیت‌های اعمال شده به دلیل شیوع گسترده کرونا محسوب می‌شود و برای نخستین بار برخی از برنامه‌های نمایشگاه کتاب امسال به صورت آنلاین و وبینار اجرا شده است.

بنیاد مطالعات اسلامی و انتشارات صدرا در بخش داستان نویسی، مانند سال‌های گذشته پذیرای علاقه‌مندان و مخاطبان خواهد بود و تازه‌های نشر خود را به دوستداران کتاب در حوزه علوم اسلامی و ایران شناسی معرفی خواهد کرد.

با توجه به محدود بودن حضور بازدیدکنندگان، علاقه‌مندان می‌توانند با مراجعه به سایت (http://bookfestival.ru/)زمان مناسبی برای حضور در نمایشگاه انتخاب کنند.

همچنین برای حضور در این نمایشگاه باید پیشتر مجوز عبور و مرور دیجیتال از سایت شهرداری مسکو دریافت کرد.

«پُرسا» راه‌اندازی شد

پُرسا راه‌اندازی شد. سامانه پرسش‌نامه ساز(پرسا) در پاسخ به نیاز پژوهشگران کشور در آسان‌سازی فرآیند پژوهش، در نشانی PORSA.IRANDOC.AC.IR راه‌اندازی شد.

به گزارش ایسنا، پُرسا، سامانه‌ای برخط برای یاری پژوهشگران در گردآوری و تحلیل داده‌های پژوهشی با فناوری‌های نوین است.

این سامانه هوشمند، در چارچوب استانداردهای روز و بر پایه نیازهای پژوهشگران ایرانی استوار است.

براساس آن چه روابط عمومی پژوهشگاه علوم و فناوری اطلاعات ایران اعلام کرده است، پُرسا به پژوهشگران، سازمان‌ها و کسب‌وکارها کمک می‌کند تا پرسش‌نامه‌های خود را به آسانی بسازند و آن را در میان پاسخ‌گویان پخش کنند. همچنین داده‌های دریافت شده را در گزارش‌های گوناگون و حرفه‌ای ببینند و اگر خواستند، این داده‌ها را برای تحلیل بیشتر به نرم‌افزارهای آماری ببرند.

سامانه پرسش‌نامه‌ساز، توانمندی‌های بسیاری را مانند ساخت پرسش‌نامه با پرسش‌های گوناگون، پخش پرسش‌نامه و درخواست برای پاسخ‌گویی به آن، ردگیری پرسش‌نامه‌ها، دریافت پاسخ‌ها از پاسخ‌گویان و داده‌پردازی را برای کاربران فراهم می‌کند. پُرسا توانمندی‌هایی مانند ساخت گزارش‌ها و تحلیل‌های آماری، برآورد پویای ضریب آلفای کرونباخ، نمایش نمودارهای گوناگون، و دریافت فایل «اکسل» وزن‌دار و فایل آماده برای کاربرد در نرم‌افزار آماری «اس‌پی‌اس‌اس» را در بر دارد.

با رای هیات عمومی دیوان عدالت اداری؛

دهیاران مشمول قانون کار شدند

هیات عمومی دیوان عدالت اداری با صدور یک رای وحدت رویه دهیاران را مشمول قانون کار دانست.

به گزارش دیوان عدالت اداری، به دنبال شکایت و درخواست صدور رای وحدت رویه در موضوع شمول یا عدم شمول قانون کار بر دهیاران، هیات عمومی دیوان در این مورد وارد بحث و بررسی شد.

براساس این گزارش و با رای هیات عمومی دیوان عدالت اداری مقرر گردید، با توجه به آیین نامه استخدامی دهیاری‌های کشور مصوب ۲۰/ ۰۶ / ۹۸ هیات وزیران که در آن (مواد ۱، ۱۰ و ۱۱) همچون آیین نامه سابق (مواد ۷، ۹ و ۱۱) مقررات قانون کار به صورت عمومی حاکم می‌باشد، و دادنامه شماره ۳۸۸ مورخ ۱۳ / ۰۲ / ۹۵ صادره از شعبه ۱۲ تجدیدنظر دیوان عدالت اداری را به عنوان رای صحیح تشخیص دادند و مراجع مذکور در ماده ۱۵۷ قانون کار صالح به رسیدگی به اختلافات و دعاوی مربوطه می‌باشند و با صدور رای وحدت رویه رای به شمول قانون کار به شغل دهیاری داد.

اعلام اسامی برگزیدگان آزمون سراسری قرآن و عترت

مدیرکل دفتر آموزش و توسعه مشارکت‌ها از اعلام برگزیدگان نهایی هجدهمین آزمون سراسری قرآن و عترت و میزان جوایز آن خبر داد.

حجت‌الاسلام محمدعلی خسروی روز دوشنبه گفت: بیش از ۶۶۳ میلیون تومان به عنوان هدایای هجدهمین آزمون سراسری قرآن و عترت سال ۹۸ درنظر گرفته شده که به چهار هزار و ۳۰۰ نفر از برگزیدگان اهدا می‌شود. از این تعداد هزار و ۷۷۶ نفر در رشته حفظ کل قبول شده‌اند و ۵۱۹ نفر که در رشته‌های کتبی آزمون حائز امتیاز ۱۰۰ شده‌اند، مشمول جایزه بدون قرعه‌کشی شده و به دو هزار و ۱۲ نفر از قبول شدگان در سایر رشته‌های آزمون نیز به قید قرعه جایزه تعلق گرفته است.

وی افزود: به جهت اهمیت ویژه رشته حفظ کل قرآن کریم مقرر شد برای ۱۳ نفری که حائز امتیاز ۱۰۰ در رشته حفظ کل شده‌اند، به هر نفر ۵۰۰ هزار تومان اهدا و به بقیه قبول شدگان این رشته نیز به هر نفر ۲۰۰ هزار تومان و در مجموع، مبلغ ۳۵۸ میلیون تومان اهدا شود. همچنین به همه قبول شدگان سایر رشته‌های کتبی آزمون که حائز امتیاز ۱۰۰ شده‌اند، به هر نفر ۲۰۰ هزار تومان و در مجموع، مبلغ ۱۰۳ میلیون و ۸۰۰ هزار تومان اهدا شود. خسروی اضافه کرد: همچنین به منظور تشویق سایر شرکت کنندگان در آزمون، به دو هزار و ۱۲ نفر از قبول شدگان آزمون به قید قرعه به هر نفر صد هزار تومان و در مجموع ۲۰۱ میلیون تومان پرداخت می‌شود.

هجدهمین آزمون سراسری قرآن و عترت ۱۱ بهمن سال ۹۸ در ۳۵۰ شهر و شهرستان و در بیش از ۴۷۰ حوزه در چهار گروه ترجمه و مفاهیم، معارف اهل‌بیت(ع)، حفظ قرآن، سبک زندگی و سیره معصومان و در ۱۶ رشته برگزار شد ۱۰ رشته به حفظ قرآن اختصاص داشت و ۷۵ درصد داوطلبان را علاقه مندان به حفظ قرآن تشکیل می‌داد. مرحله شفاهی این آزمون در دی ماه در رشته‌های سبک زندگی و سیره معصومان و روخوانی قرآن برگزار شد.

سازمان آگهی های روزنامه جمهوری اسلامی همه روزه از ساعت ۸ صبح الی ۲۰ (پنج شنبه ها تا ساعت ۱۳:۳۰) آماده دریافت آگهی از همشهریان گرامی میباشد

تلفن تماس: ۷۷۶۴۴۴۱۰ و ۷۷۶۴۴۴۱۱ نمابر: ۷۷۶۴۴۴۱۲
۹-۷۷۶۴۴۴۲۰ داخلی ۷۸ و ۷۷

آگهی تعاونی های سراسر کشور در صفحات میانی روزنامه جمهوری اسلامی

خوانندگان عزیز می‌توانند برای ارائه نظرات، پیشنهادات و انتقادات خود از طریق شماره تلفن ۷۷۶۴۴۴۰۹ با روابط عمومی روزنامه جمهوری اسلامی تماس حاصل نمایند

ای مالک، در نزد خداوند برای هر یک از اصناف گشایشی است و هر یک را بر والی حقی‌است، آن قدر که حال او نیکو دارد و کارش را به صلاح آورد. و والی از عهده آنچه‌خدا بر او مقرر داشته بر نیاید مگر به کوشش و یاری خواستن از خدای و ملزم‌ساختن خویش به اجرای حق و شکیبایی ورزیدن در کارها، خواه بر او دشوار آید یا آسان نماید

نامه امیرالمؤمنین(ع) به مالک اشتر - نامه ۵۳ نهج‌البلاغه

عقب‌نشینی شاهانه!

بقیه از صفحه اول

آنچه اکنون و بعد از گذشت سه سال از قطع شدن رابطه عربستان با قطر، نماینده عربستان در سازمان ملل می‌گوید، خواست واقعی همان کسانی است که در ۱۶ خرداد ۱۳۹۶ با قطع کردن رابطه و محاصره همه‌جانبه قطر درصدد به کرسی نشاندن اهداف سلطه‌جویانه خود برآمده بودند. مطرح ساختن این پیشنهاد به معنای عقب‌نشینی پادشاه عربستان و ولیعهد جوان و بی‌تجربه و در عین حال جاه‌طلب اوست که از زبان عبدالله المعلمی نماینده آنها در سازمان ملل مطرح می‌شود. این، یک عقب‌نشینی شاهانه است که اگر در زمینه سایر مسائل منطقه‌ای نیز صورت بگیرد، آل‌سعود می‌توانند مشکلات داخلی و خارجی خود را حل کند.

دو شرطی که در سخنان نماینده عربستان در سازمان ملل برای ازسرگیری روابط عربستان و مصر و بحرین و امارات با قطر مطرح شده، بشدت غیرعقلائی و غیرعملی است. قطر که در سخت‌ترین شرایط به وجود آمده در اثر توطئه عربستان، از حمایت‌های بی‌دریغ ایران و ترکیه برخوردار شد، روشن است که حاضر نیست روابط خود با این دو کشور را دچار مشکل کند. کاملاً قابل درک است که این دو شرط بعد از صرفنظر کردن از ۱۳ شرط دیگر، نوعی سرپوش گذاشتن بر شکست آل‌سعود در برابر مقاومت قطر است. اینهم روشن است که با گذشت مدت کمی این دو شرط باقیمانده را نیز ولیعهد خودخواه عربستان پس خواهد گرفت و کاسه گدائی را برای ازسرگیری روابط بدون قید و شرط با قطر از زیر عبای خود بیرون خواهد آورد.

برای جبران اشتباه هیچوقت دیر نیست. ولیعهد جوان و پدر سالخورده‌اش حالا که به اشتباهات خود پی برده‌اند و به عقب‌نشینی شاهانه وادار شده‌اند، بهتر است در ماجرای جنگ یمن، دخالت در بحرین، ماجراجوئی در سوریه و تنش با ایران نیز به خود آیند و بدون قید و شرط اعلام آمادگی برای تجدیدنظر در سیاست‌های خود کنند. این روش می‌تواند به استقرار صلح و ثبات در منطقه کمک زیادی کند.

وزیر ارتباطات: مشکلات شبکه «شاد» را نمی‌توان کتمان کرد

وزیر ارتباطات گفت: من پدر دو دانش‌آموز هستم و می‌دانم شبکه شاد مشکلاتی دارد که نمی‌توان آن را کتمان کرد. اما در این راه باید با آموزش و پرورش هم‌قدم شد و مشکلات را حل کرد.

«محمدجواد آذری جهرمی» در جمع خبرنگاران درباره مشکلات دسترسی دانش‌آموزان به بستر آموزش مجازی، افزود: اکنون دسترسی مردم شهر و روستا به اینترنت 4G به ۹۵ درصد رسیده است. ضمن اینکه ۱۰۰ درصد شهرهای کشور نیز تحت پوشش اینترنت 4G هستند.

او در خصوص زیرساخت شبکه ملی اطلاعات گفت: مدرسه‌ای که فرزندان من در آن درس می‌خوانند به دلیل مشکلاتی که وجود دارد، استفاده از شبکه شاد را به حداقل رسانده و از نرم افزارهایی مانند «بله» و «اسکای روم» استفاده می‌کنند. کاری که وزارت آموزش و پرورش انجام داد کار بسیار بزرگ و سنگینی بود. اشکالاتی هم دارد که نمی‌توان آن را کتمان کرد اما باید فرصت داد تا گام بزرگ و البته سنگینی که «حاج میرزایی» وزیر آموزش و پرورش برداشته‌است به نتیجه برسد.

وزیر ارتباطات با تأکید بر این که همه باید در این مسیر سخت کمک حال وزارت آموزش و پرورش باشند، افزود: روز گذشته در جلسه هیات دولت با وزیر آموزش و پرورش صحبت کردم و قرار شد کمیته مشترک و دوستانه‌ای با مشارکت وزارت ارتباطات و وزارت آموزش پرورش و رئیس مرکز ملی فضای مجازی تشکیل شود تا شرایط را برای اول مهر مهیا کنیم. نیاز است با برگزاری جلسات هفتگی این کار مهم به نتیجه برسد.

او گفت: مشکلاتی که دانش‌آموزان ما درحال حاضر با آن درگیر هستند، دسترسی به شبکه نیست، بلکه ابزارهای دسترسی به شبکه مانند گوشی، تبلت و کامپیوتر است.

جهاد اطلاع

***وزارت راه و شهرسازی اخیراً طی نامه‌ای خطاب به استاندار اردبیل نوشته است در سالهای گذشته مقادیر زیادی اراضی و مراتع مرغوب استان اردبیل با تقسیم به قطعات کوچکتر از چرخه تولید خارج شده که تنها در سالهای اخیر در شهرستان مرکزی این استان ۶۳۰۰ هکتار توسط تعاونی‌های مسکن ادارات اقدام به تغییر کاربری گردیده عوارض منفی بسیاری دارد. در این نامه همچنین آمده است: «براساس شواهد و خبرهای متعدد در شبکه‌های مجازی و رسانه‌های مکتوب حدود ۵۷ تعاونی مسکن متعلق به ۲۰ ارگان و سازمانهای دولتی... است که به دلیل تعداد اشخاص ذینفع از آن تعاونی‌ها قادر به ایجاد فشار جهت صدور مجوز تغییر کاربری به مسئولان و برخورد با منتقدان رسانه‌ای هستند و اخیراً نیز با توسل به روش‌هایی ازجمله فروش زمین‌های تصاحب شده بلاتکلیف به مردم تلاش دارند مجوز تغییر کاربری اخذ نمایند. و قبلاً با طرح افتتاح طرح گردشگری در اراضی مذکور، ایجاد منطقه توریستی گردشگری تفریحی، ایجاد دهکده گردشگری و... بخش عظیمی از اوقات مسئولین استان و کشور را که باید صرف رفع مشکلات مردم همچون معیشتی، بیکاری و... می‌شد اشغال کرده‌اند.» در این زمینه روزنامه جمهوری اسلامی بارها مطلب منتشر کرده و هشدارهای لازم را از سال‌ها قبل داده بود.**

***مقبره‌های فلسطینیان در شهر «صفد» واقع در کرانه باختری این روزها توسط بولدوزرهای رژیم صهیونیستی ویران شده و اجساد موجود در آنها به مکان‌های نامعلومی منتقل می‌شوند. براساس گزارش‌ها، سران رژیم صهیونیستی درصدد ایجاد ساختمان مرکز فرماندهی امور فلسطینیان در این مکان هستند. در همین حال، منابع صهیونیستی خبر دادند روابط آلمان با این رژیم درحال تیره شدن است و آلمان قرار است از طریق فرستاده خود به تل‌آویو درباره اشغال اراضی کرانه باختری توسط صهیونیست‌ها به آنها هشدار بدهد.**

دکتر روحانی در دومین جلسه برنامه‌ریزی برای تحقق شعار جهش تولید:

جهش تولید رمز عبور از مشکلات کشور برای ورود به قرن جدید است

بقیه از صفحه اول

رئیس جمهور با بیان اینکه تحقق شعار جهش تولید نماد تمام عیار کارآمدی نظام خواهد بود، گفت: توسعه، پیشرفت و آبادانی کشور با جهش تولید، افزایش امید، اعتماد و رضایت مردم را بدنبال خواهد داشت.

دکتر روحانی با تأکید بر اینکه محقق شدن شعار جهش تولید و اشتغال فراگیر نیازمند یک همکاری همه جانبه و تلاش همگانی است، خاطرنشان کرد: باید در نظر داشته باشیم که تحقق این شعار صرفا برعهده دولت و یک دستگاه خاص نیست اگرچه میدان‌داری آن با دولت است.

رئیس جمهوربا تأکید بر پررنگ بودن نقش و سهم مردم در تحقق شعار جهش تولید، تصریح کرد: مشارکت جدی و نقش آفرینی مردم و مساعدت و همکاری همه قوا و دستگاه‌ها در این موضوع ضروری و لازم است.

دکتر روحانی با اشاره به اهمیت نقش دستگاه‌های تبلیغاتی و رسانه‌ای در این زمینه، گفت: دستگاه‌های اجرایی و تبلیغاتی می‌بایست با ارائه راهکارها، شیوه‌ها و آموزش‌های مؤثر و کارآمد، نحوه مشارکت مردم در تحقق این شعار را تبیین و تحلیل کنند تا مردم بتوانند با مشارکت فعال خود نقش آفرین باشند.

رئیس جمهور در ادامه اظهار داشت: دولت و تمامی وزرا و روسای دستگاه‌ها باید با تلاش‌های خود و همکاری با سایر قوا از جمله مجلس شورای اسلامی در تصویب قوانین و سازوکارهای حقوقی تقویت‌کننده جهش تولید و حذف قوانین دست و پاگیر و موانع پیش روی تحقق این شعار تلاش کنند.

وی همچنین در این جلسه با تعیین ماموریت‌های ویژه برای دستگاه‌های اجرایی برای پیشرفت کشور، تأکید کرد: هر دستگاهی باید راهبرد خود را در این زمینه مشخص و به طور مداوم گزارش‌ها، اطلاعات و فعالیت‌های خود را با دقت و پردازش مناسب منتشر و منعکس کند.

رئیس جمهورهمچنین با تأکید بر خودداری از انعکاس گزارش‌ها و اطلاعات غیرموثر، اظهار داشت: ارائه گزارش‌ها و اطلاعات باید به گونه‌ای باشد که مردم دریافت عینی و ملموس از اثر بخشی اقدامات دستگاه‌ها داشته باشند.

روحانی با اشاره به ضرورت طراحی پیوست رسانه‌ای و افکار عمومی ازسوی دستگاه‌ها در راستای معرفی دستاوردها و اقدامات برای تحقق شعار تولید، افزود: تمامی دستگاه‌های تبلیغاتی کشور اعم از رسانه ملی، خبرگزاری‌ها و روزنامه‌ها باید در این زمینه مشارکت داشته باشند.

رئیس جمهور تأکید کرد: ارائه این دستاوردها صرفا بیان اقدامات دولت و یا یک دستگاه اجرایی یا اقتصادی خاص نیست بلکه دستاورد ملت، نظام و حاصل همکاری قوای سه گانه و نیروهای مسلح کشور است که در سخت‌ترین سال با وجود اعمال تحریم‌های شدید و غیرقانونی و همچنین پیامدهای سخت شیوع ویروس کرونا بر اقتصاد کشور و جهان، بدست آمده است.

دکتر روحانی با اشاره به اقدامات دولت تدبیر و امید در دو دوره یازدهم و دوازدهم از این دوران به عنوان دوران گشایش و پیشرفت یاد کرد و گفت: در دولت یازدهم اگر چه تحریم‌ها برقرار بود، اما با اقداماتی مانند توافق اولیه در ۱۰۰ روز اول و تعدیل تحریم‌ها ماهانه ۷۰۰ میلیون دلار از اموال بلوکه شده ایران آزاد می‌شد و اقدامات بسیار مهمی انجام گرفت که در نهایت به توافق هسته‌ای و موفقیت در زمینه هسته‌ای و رفع تحریم‌ها منجر شد.

رئیس جمهور افزود: در دوره سه ساله اخیر یعنی دوره مقاومت و بردباری پس از خروج آمریکا از برجام با سیاست ذاتی آمریکایی‌ها یعنی قرار دادن زانو بر گلوی مخالفان خود مواجه شدیم و آن همین اقدامی است که امروز به وضوح در آمریکا شاهد آن هستیم.

دکتر روحانی خاطر نشان کرد: آمریکایی‌ها با سیاست «زانو بر گلو» شدیدترین تحریم‌ها را علیه دولت و ملت ایران اعمال کردند و هدف‌شان این بود که مردم در تأمین اولیه‌ترین امکانات زندگی خود نظیر انرژی، آب، برق، گاز، مواد غذایی و دارو دچار مشکل شوند و با افزایش فشارها این روند به فروپاشی کشور منجر شده و آنها بتوانند به هدف اساسی خود که از ابتدا آن را دنبال می‌کردند، یعنی تغییر نظام سیاسی در ایران برسند.

رئیس جمهور افزود: امروز پس از گذشت بیش از ۲ سال از فشار آنان دولت با هدایت‌های رهبری و همراهی مردم و وحدت و انسجامی که در جامعه بوجود آمده، نگذاشته زانوی آمریکایی‌ها برگلوی ملت فشار آورده و نفس آنها را تنگ کند.

روحانی خاطر نشان کرد: امروز نه تنها در تأمین کالاهای اساسی زندگی مردم از جمله غذا و دارو و خدمات ضروری مورد نیاز دچار مشکل نیستیم، بلکه حتی توانسته‌ایم علیرغم سنگین‌ترین و شدیدترین تحریم‌های اقتصادی رشد منفی اقتصادی را جبران کرده و حتی در برخی زمینه‌ها شاهد رشد و پیشرفت باشیم.

رئیس جمهور با اشاره به اینکه در برخی از بخش‌ها حرکت‌های خوبی انجام شده و اقداماتی به ثمر رسیده که فوق انتظار بوده است، گفت: در زمینه رفاه اجتماعی و بهره‌مندی اقشار کم برخوردار کار بزرگی انجام گرفته و مستمری بگیران توانسته‌اند ۹ برابر مستمری دریافت کنند.

دکتر روحانی با اشاره به اینکه در سال‌های قبل از دولت تدبیر و امید میزان اضافه حقوق کارمندان با تورم همخوانی نداشت، گفت: در دولت تدبیر و امید تلاش کرده‌ایم نسبت واقعی میان تورم و افزایش حقوق‌ها و مزایا وجود داشته باشد و در حوزه‌های دیگر مثل فناوری، شرکت‌های دانش‌بنیان، دولت الکترونیک، گردشگری و محیط‌زیست نیز شاهد پیشرفت‌های بسیار خوبی بوده‌ایم.

وی با تقدیر از تمامی دست‌اندرکارانی که در این سال‌ها با مقاومت و بردباری زمینه‌های رشد و پیشرفت را در کشور بوجود آورده‌اند، به حرکت‌های امیدآفرینی که اخیراً در بورس آغاز شده، اشاره کرد و افزود: باید این تلاش‌ها به گونه‌ای برنامه‌ریزی شود که با شفافیت و تعادل دقیق در این بازار بتوانیم این حرکت بزرگ را ماندگار کنیم و مردم احساس کنند که یک اقدام مؤثر در اقتصاد کشور و زندگی آنها انجام گرفته است.

رئیس جمهور خاطر نشان کرد: اگر چه این دولت به دولت صلح و ثبات معروف شده، اما اقدامات و تلاش‌های صورت گرفته در حوزه قدرت ملی و از جمله قدرت دفاعی و تأمین تجهیزات مورد نیاز بخش دفاعی کشور به هیچ وجه با دوره‌های قبل قابل مقایسه نبوده و در مجموع کار عظیم و بزرگی در طول سال‌های گذشته از عمر دولت تدبیر و امید انجام شده است.

در این جلسه مقرر شد در چارچوب سیاست‌ها و برنامه‌هایی که اعلام شد، وزارت کشور می‌بایست با ابلاغ به استانداران مسئولان مناطق و نواحی در خصوص هماهنگی با وزارتخانه‌ها و دستگاه‌های محلی و منطقه‌ای دستاوردهای دولت و کشور را در زمینه سلامت مردم و رشد تولید و فعالیت‌های انجام شده در طول سال‌های گذشته در دولت تدبیر و امید تبیین و اطلاع‌رسانی کنند.

روحانی همچنین ارتباط مستمر مردم با کارشناسان و متخصصان در تحقق اهداف نظام را امری ضروری و قابل توجه دانست و افزود: در آستانه ورود به سده جدید، کشور می‌بایست دستاوردهای بزرگ در مسیر توسعه و پیشرفت داشته باشد و تحقق شعار تولید، دروازه ورود ایران به سال ۱۴۰۰ و قرن جدید خواهد بود.

خطر عادی پنداری کرونا

بخش خبری: به هر میزان که طی روزهای اخیر بر آمار مبتلایان و فوتی‌های ناشی از کرونا در کشور افزوده شد، متأسفانه پیش زمینه آن را باید عادی پنداری ابتلا به کرونا ازسوی بسیاری از مردم به شمار آورد که سبب شد کل جامعه دوباره در معرض خطر این بیماری قرار گیرد و جایگاه ایران را در میان کشورهای پرخطر شیوع این بیماری مرگ آور بدون درمان قطعی، بدتر نماید.

طرح ملی فاصله‌گذاری اجتماعی که از هشتم فروردین ماه امسال همزمان با سراسر کشور آغاز شد، به تدریج و با بازگشایی‌های اخیر، خیلی زود توسط مردم به دست فراموشی سپرده شد که این غفلت موجب روند صعودی تعداد بیماران و فوتی‌ها ناشی از کرونا شده است.

«فاصله‌گذاری اجتماعی» در روزها و هفته‌های آغازین با کیفیت مطلوبی درحال اجرا بود و همکاری مردم و مسئولان ملی و استانی در کنار اقدامات مؤثر رسانه ای، افکار عمومی را بر ضرورت ادامه آن با سخت‌گیری و قاطعیت بیشتر ترغیب کرده بود، با سپری شدن زمان همراه با بازگشایی واحدهای مختلف صنفی و انتشار اخبار و گزارش‌هایی مبنی بر کاهش تعداد مبتلایان و مرگ و میرهای ناشی از ویروس کرونا، این طرح ملی خیلی سریع رنگ باخت و امروز دیگر از حساسیت‌های مردمی و دولتی برای فاصله‌گذاری اجتماعی خبری نیست.

درحالی که افکار عمومی در روزهای نخستین اجرای طرح فاصله‌گذاری اجتماعی در قالب ارتباطات تعاملی در فضای مجازی و برگزاری منظم و مرتب ستادهای مقابله با کرونا، بر لزوم هر چه محدود کردن فعالیت مراکز عمومی، تجاری و به ویژه تردد خودرویی از مبادی وروی استان‌ها اقناع شده بود، اما رفته رفته این حساسیت‌ها کاهش یافت تا اینکه استفاده از شبکه حمل و نقل عمومی درون شهری نظیر مترو با اجرای طرح ترافیک در کلان شهری نظیر تهران، شاهد اوج گیری دوباره تعداد مبتلایان و آمار فوتی‌ها ناشی از شیوع ویروس کرونا هستیم.

در همان روزهای اول اجرای طرح فاصله‌گذاری اجتماعی، معاون کل وزیر بهداشت، درمان و آموزش پزشکی با بیان اینکه تعطیلی مدارس، دانشگاه‌ها، زیارتگاه‌ها و سایر اماکن عمومی به معنی پرسه زدن مردم در معابر نیست، از آحاد مردم درخواست کرد تا نسبت به رعایت موارد مربوط به فاصله‌گذاری اجتماعی توجه ویژه‌ای داشته باشند.

ایرج حریرچی سه راهبرد مهم وزارت بهداشت، درمان و آموزش پزشکی برای مهار و کنترل ویروس کرونا شامل فاصله‌گذاری اجتماعی، ایزولاسیون بیماران مبتلا و قرنطینه افراد نزدیک بیماران کرونایی را تشریح کرد و افزود: این سه استراتژی باید با تعامل مردم و نیز همکاری سایر دستگاه‌ها، نیروهای نظامی و انتظامی، بسیج و استانداری‌ها و فرمانداری‌ها به انجام برسد.

وی فاصله‌گذاری اجتماعی را مهمترین بخش مقابله با گسترش ویروس کرونا برشمرد و اظهار داشت: فاصله‌گذاری اجتماعی به معنی به حداقل رساندن تماس افراد سالم با یکدیگر تا اطلاع ثانوی است که در این طرح بهترین و مهمترین عامل خود مردم است و البته باید اذعان کرد که بیشترین عامل موفقیت جمهوری اسلامی ایران برای مدیریت موضوع، همکاری مردم می‌باشد.

حریرچی، شرط لازم برای اجرای موفق فاصله‌گذاری اجتماعی را مربوط به حکومت و دولت دانست و ادامه داد: با اینکه در این زمینه ایران برخلاف برخی از کشورها خیلی سخت گیرانه عمل نکرد و تنها از ۸ فروردین اقدامات سخت اعمال شد، درحالیکه تا اواخر اسفند مغازه‌ها و واحدهای تولیدی و صنعتی و ادارات دولتی فعال بودند.

به گفته وی در فاصله‌گذاری اجتماعی، وزارت بهداشت، درمان و آموزش پزشکی تنها درخواست‌کننده است و باید سایر دستگاه‌ها و ارگان‌ها همکاری‌های لازم و کافی را به انجام برسانند.

با این وجود، مردم و برخی از مسئولان با گذشت زمان و کاهش التهابات اولیه شیوع ویروس کرونا، نسبت به رعایت فاصله‌گذاری اجتماعی بی‌توجهی نشان داده و رغبت شان به رعایت مسائل بهداشتی

اعم از کاهش ارتباطات اجتماعی، پرهیز از حضور در تجمع‌های مردمی، استفاده از ماسک و سایر موارد کم شد.به گونه‌ای که روز گذشته رئیس شورای سیاستگذاری ائمه جمعه استان تهران اعلام کرد که نماز جمعه ۲۳خرداد در تمام شهرهای استان تهران برگزار می‌شود!

مترو کانون کرونا شده است

ناهید خداکرمی، رئیس کمیته سلامت شورای شهر تهران هشدار داد: مترو کانون کرونا شده است. وی گفت: دولت باید تسهیلات خرید اتوبوس و واگن را فراهم کند.

خداکرمی درباره افزایش آمار مسافران حمل و نقل عمومی همزمان با اجرای طرح ترافیک در تهران و افزایش احتمال ابتلا به کرونا در میان مسافران، اظهار داشت: تصمیم‌گیری و سیاست‌گذاری در مورد اجرای فاصله‌گذاری اجتماعی و مبارزه با کرونا بر عهده شهرداری تهران نیست و این موضوع از عهده شهرداری خارج و مسئولیت آن با ستاد ملی مقابله با کرونا است.

وی با تأکید بر اینکه تصمیم در مورد برداشتن فاصله‌گذاری اجتماعی خارج از حیطه شهرداری است، گفت: البته شهرداری باید امکانات استفاده شهروندان از مترو و اتوبوس را فراهم کند ولی همه اطلاع داریم که تعداد واگن‌های مترو و اتوبوس‌های شهری کمتر از ظرفیت است.

این عضو شورای شهر تهران ادامه داد: ۳ سال است که در شورای پنجم با دولت درحال رایزنی هستیم تا اتوبوس و قطار مترو برای پایتخت تهیه کنیم. ولی از یک طرف واردات اتوبوس ممنوع است و از طرفی در مورد تامین سفارشات قبلی اتوبوس نیز از خارج از کشور با مشکل مواجه شده‌ایم.

وزارت بهداشت: تغییرات صعودی در روند بروز کرونا در ایران

براساس اعلام وزارت بهداشت در باره شرایط کرونا در کشور خوزستان همچنان در وضعیت قرمز قرار دارد و استان‌های هرمزگان، کردستان، آذربایجان‌های شرقی و غربی، کرمانشاه، سیستان و بلوچستان، بوشهر و خراسان رضوی در وضعیت هشدار قرار دارند.

بنابر اعلام گزارش اپیدمیولوژی بیماری کرونا منتشر شده ازسوی وزارت بهداشت و در هفته منتهی به ۱۶ خردادماه، در روند کشوری این بیماری تغییرات مختصر صعودی مشاهده شده است. همچنین روند ثبات با تغییرات مختصر صعودی در هفت استان و روند صعودی یا شروع پیک در ۱۳ استان گزارش شده است.

براساس بررسی‌های اپیدمیولوژی صورت گرفته بر روند ابتلا و گسترش ویروس کرونا در ایران و جهان که ازسوی وزارت بهداشت منتشر شده، تا روز ۱۷ خرداد، ایران رتبه دهم ابتلا به کروناویروس را به خود اختصاص داد و براساس آمار اعلام شده ازسوی وزارت بهداشت تا ۱۷ خرداد ماه، ۱۶۹ هزار و ۴۲۵ نفر در کشور به کرونا مبتلا شده‌اند که از این تعداد ۸ هزار و ۲۰۹ نفر جان خود را از دست داده و ۱۳۲ هزار و ۳۸ نفر نیز بهبود یافته‌اند. براساس بررسی‌های صورت گرفته بیشترین شناسایی موارد قطعی ابتلا به این بیماری در روز ۱۵ خرداد ماه بوده است.

همچنین براساس این گزارش که ازسوی وزارت بهداشت منتشر شده‌است، تا روز ۱۷ خرداد ۶ میلیون و ۸۵۲ هزار و ۸۱۸ نفر در جهان به ویروس کرونا مبتلا شده‌اند که از این تعداد ۳۹۸ هزار و ۲۸۲ نفر جان خود را بر اثر ابتلا به کرونا از دست داده‌اند. به طور کلی در جهان کشورهای آمریکا، برزیل، روسیه، اسپانیا و انگلستان رتبه‌های اول تا پنجم ابتلا به بیماری کووید۱۹ را به خود اختصاص می‌دهند.

براساس اعلام این گزارش، در محاسبات روند، در این گزارش و گزارشات آتی، تعداد موارد جدید روزانه مبتلای بستری و سرپایی وارد آنالیز می‌شود. برای ارزیابی روند گسترش بیماری کووید_۱۹ در استان‌های مختلف کشور از تحلیل روند تغییرات اتفاق افتاده برای موارد ابتلا و مرگ گزارش شده روزانه استفاده شد. برای محاسبه روند تغییرات ابتلا و مرگ در سه روز اخیر، ابتدا متوسط سه روزه تعداد گزارش ابتلا و مرگ هر روز با میانگین گرفتن از داده‌های همان روز، روز قبل و روز بعد محاسبه شد. سپس میزان افزایش هر روز نسبت به روز قبل محاسبه شد. در نهایت، تغییر روند ابتلا و مرگ هفته آخر با میانگین گرفتن از اعداد به دست آمده برای چند روز آخر محاسبه شد.

تقسیم‌بندی استان‌ها از نظر میزان گزارش

استان‌ها براساس میزان بروز تجمعی موارد بیماری به سه دسته پر گزارش، با گزارش متوسط و با گزارش پایین تقسیم شدند و روند بیماری در آن‌ها در جدول و نمودارهای مرتبط مورد بررسی قرار گرفت. در مورد استان‌های با بروز کم، تغییرات کم در داده‌ها می‌تواند تغییرات سریع در شاخص‌ها ایجاد کند و از این رو تفسیر داده‌های این استان‌ها سخت‌تر بوده و با عدم اطمینان بیشتری همراه است. تحلیل براساس این شاخص‌ها، احتمالی بوده و انتظار است تیم کمیته اپیدمیولوژی استان‌ها همراه با سایر شاخص‌ها و تحلیل‌های دقیق‌تر، شواهد بهتری از روند اپیدمی در استان‌ها و دانشگاه‌های علوم پزشکی کشور ارائه دهند.

در روند کشوری بیماری تغییرات مختصر صعودی مشاهده می‌شود. روند ثبات با تغییرات مختصر صعودی در هفت استان خوزستان، اصفهان، زنجان، آذربایجان غربی، ایلام، خراسان رضوی، چهارمحال و بختیاری دیده شد. روند ثبات با تغییرات مختصر در دو استان کرمانشاه و تهران مشاهده شد. همچنین روند صعودی یا شروع پیک در ۱۳ استان آذربایجان شرقی، هرمزگان، کردستان، مرکزی، یزد، قم، بوشهر، فارس، خراسان جنوبی، همدان، کهگیلویه و بویراحمد، گلستان و کرمان مشاهده شد. به نظر می‌رسد سه استان خراسان شمالی، البرز و سیستان و بلوچستان اخیرا پیک اپیدمی را تجربه کرده‌اند. در شش استان لرستان، اردبیل، سمنان، قزوین، مازندران و گیلان ناسازگاری داده‌ها اجازه تحلیل درستی از وضعیت اپیدمی را نمی‌دهد. باید مدنظر داشت که یک استان می‌تواند چندین پیک منحنی را تجربه نماید. جهت اطلاع از روش کار و اطلاعات بیشتر در مورد روندهای استانی در چند روز اخیر به وبسایت کمیته اپیدمیولوژی کووید_۱۹ به آدرس corona.behdasht.gov.ir مراجعه نمایید.

تعداد جان‌باختگان کرونا در کشور به ۸۳۵۱ نفر رسید

رئیس مرکز روابط عمومی و اطلاع‌رسانی وزارت بهداشت، درمان و آموزش پزشکی گفت: تا کنون ۱۷۳ هزار و ۸۳۲ نفر در کشور به طور قطعی به ویروس کرونا مبتلا شده و با فوت ۷۰ نفر در ۲۴ ساعت گذشته منتهی به ظهر روز دوشنبه، جان باختگان کرونا در کشور به ۸۳۵۱ نفر رسید.

کیانوش جهانپور روز گذشته درباره آخرین آمار مبتلایان قطعی به ویروس کرونا در کشور و موارد فوت ناشی از این ویروس بیان کرد: از روز یکشنبه تا روز دوشنبه (۱۹ خرداد)۱۳۹۹ و براساس معیارهای قطعی تشخیصی، دو هزار و ۴۳ بیمار جدید مبتلا به کووید۱۹ در کشور شناسایی شد که ۷۱۳ مورد بستری شدند. مجموع بیماران کووید۱۹ در کشور به ۱۷۳ هزار و ۸۳۲ نفر رسید.

وی ادامه داد: متأسفانه در طول ۲۴ این ساعت، ۷۰ بیمار کووید۱۹ جان خود را از دست دادند و مجموع جان باختگان این بیماری به ۸۳۵۱ نفر رسید.

جهانپور بیان کرد: خوشبختانه تاکنون ۱۳۶ هزار و ۳۶۰ نفر از بیماران، بهبود یافته یا از بیمارستان‌ها ترخیص شده‌اند. همچنین ۲۶۱۹ نفر از بیماران مبتلا به کووید۱۹ در وضعیت شدید این بیماری تحت راقبت قرار دارند.

وی افزود: تا کنون یک میلیون و ۱۰۷ هزار و ۲۵۴ آزمایش تشخیص کووید۱۹ در کشور انجام شده است.

سخنگوی ستاد مقابله با کرونا وزارت بهداشت اظهار کرد: خوزستان همچنان در وضعیت قرمز قرار دارد و استان‌های هرمزگان، کردستان، آذربایجان‌های شرقی و غربی، کرمانشاه، سیستان و بلوچستان، بوشهر و خراسان رضوی در وضعیت هشدار قرار دارند.

وی بیان کرد: براساس همه شواهد و مطالعات و توصیه‌های جهانی، همچنان شستن مکرر دست‌ها برای ۲۰ ثانیه با آب و صابون، رعایت فاصله‌گذاری و استفاده از ماسک به خصوص در هنگام حضور در تجمعات و فروشگاه‌ها به قوت خود باقی است.

جهانپور گفت: نگاهی به تعداد افراد بستری در بیمارستان‌ها نشان می‌دهد که افزایش اندک روزانه را در روزهای اخیر شاهد هستیم و مردم باید بیشتر به رعایت نکات بهداشتی توجه کنند. به نظر می‌رسد در مورد کرونا، عادی‌پنداری اتفاق افتاده که پیامدهای ناگواری را در روزهای آتی خواهد داشت.

رئیس مرکز روابط عمومی و اطلاع‌رسانی وزارت بهداشت اظهار کرد: البته بسیاری از شهرستان‌ها در وضعیت سفید هستند و انتظار داریم مردم با رعایت نکات بهداشتی این وضعیت سفید را حفظ کنند و وضعیت استان‌های با وضعیت قرمز نیز سفید شود.

پیام تشکر رهبر انقلاب از پرسنل نفتکش‌های اعزامی به ونزوئلا

حضرت آیت‌الله خامنه‌ای رهبر انقلاب اسلامی با ارسال پیامی محبت‌آمیز از حرکت جهادی فرماندهان و کارکنان شناورهای نفتکش جمهوری اسلامی ایران که محموله فرآورده‌های نفتی را به کشور ونزوئلا منتقل کردند قدردانی نمودند.

به گزارش ایسنا، متن این پیام به شرح زیر است:

بسم‌الله الرحمن الرحیم

به همه شما عزیزان، کاپیتان و کارکنان کشتی خداقوت می‌گویم. کار بزرگی کردید. حرکت شما حرکتی جهادی بود. کشور را سرافراز کردید. ان‌شاالله موفق باشید.

سیّدعلی خامنه ای
۱۹ / ۰۳ / ۱۳۹۹

معاون وزیر خارجه در مراسم استقبال از دکتر مجید طاهری:

وزارت امور خارجه با جدیت پیگیر آزادی شهروندان در بند ایرانی است

معاون کنسولی، مجلس و ایرانیان وزیر امور خارجه گفت: دولت و وزارت امور خارجه با جدیت و پشتکار تلاش می‌کنند تا پرونده شهروندان ایرانی که در چهارچوب سیاست فشار حداکثری آمریکا گرفتار پرونده‌سازی آمریکایی‌ها شده‌اند، مختومه شود.

حسین جابری انصاری در مراسم استقبال از دکتر مجید طاهری اظهارداشت: خوشحال هستیم که بعد از ماه‌ها تلاش فشرده و پیگیری مستمر وزارت امور خارجه در هماهنگی نزدیک با نهادهای مختلف کشور با همکاری دولت سوئیس امکان رهایی آقای دکتر طاهری فراهم شد.

وی اضافه کرد: چند روز قبل هم آقای دکتر سیروس عسکری به کشور بازگشتند که البته ایشان تبرئه شده بودند در دادگاه منتها گرفتاری دیگری ایجاد شده بود ایشان هم بازگشتند.

معاون وزیر امور خارجه خاطرنشان کرد: متأسفانه با تحریم‌های ظالمانه و یکجانبه آمریکا برخی از اتباع جمهوری اسلامی ایران از جمله آقای طاهری در چهارچوب سیاست فشار حداکثری با پرونده سازی‌های خاص در معرض اتهامات واهی قرار گرفتند. وظیفه اساسی ما به عنوان مجری دیپلماسی و سیاست خارجی پیگیری کار و پرونده این شهروندان عزیز است که در خدمت به منافع ملت خودشان از جنبه‌های پزشکی و علمی از باب انسان دوستانه تلاش کردند و هیچ گونه تخلفی نداشتند با پرونده سازی‌های خاص مواجه شدند.

جابری انصاری یادآورشد: خوشحال هستیم که با بازگشت دکتر طاهری یک برگ دیگر از این کتاب قطور ظلم و ستمی که آمریکا علیه دولت ملت و اتباع ایران می‌کند، بسته می‌شود.

وی گفت: مایلم به همه خانواده‌های عزیز ایرانیانی که در سراسر جهان گرفتار این پرونده سازی‌ها شدند و دائما، پیگیر هستند این بشارت را بدهم که دولت و وزارت خارجه به وظیفه خود آشنا با جدیت و پشتکار وزیر محترم معاونین و مجموعه وزارت خارجه در صف و ستاد وزارت خارجه بسیج هستند برای اینکه پرونده‌ها مختومه شود.

دکتر مجید طاهری هم پس از بازگشت به کشورمان در جمع خبرنگاران، با اشاره به اینکه اتهام آمریکا علیه من، دور زدن تحریم‌ها در رابطه با موضوعات پزشکی بود، گفت: از دولت و مسئولان مربوط و وزیر خارجه تشکر می‌کنم، آن‌ها ماه‌ها وقت گذاشتند تا به من به عنوان پزشک ایرانی کمک کنند.

وی تصریح کرد: من درحال کمک به گروهی در دانشگاه تهران در رابطه با ساختن واکسن علیه ویروسی که در انسان‌ها به ویژه در خانم‌ها موجب سرطان می‌شود، بودم. با پژوهشگرانی در این رابطه آشنا شدم و دوست داشتم به هموطنان و همنوعان خود به عنوان یک پزشک کمکی کرده باشم که وظیفه حرفه ای، اخلاقی و ملی من این است که به دیگران کمک کنم.

نماینده کارفرمایان با اشاره به مصوبه شورای عالی کار در مورد افزایش دوباره دستمزد کارگران:

کارفرمایان توان افزایش بیشتر حقوق کارگران را ندارند

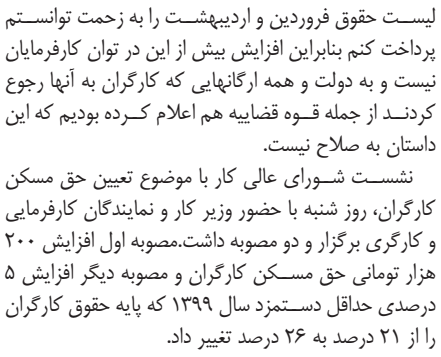

نماینده کارفرمایان در شورای عالی کار با اشاره به افزایش مجدد حقوق و دستمزد کارگران،اظهارداشت: این مصوبه در شرایط حاضر اقتصادی به صلاح نبود.

جمال رازقی جهرمی با انتقاد از برگزاری نشست شورای عالی کار و افزایش دوباره حقوق کارگران و حق مسکن آنان، گفت: دولت در جلساتی که برای دستمزد سال ۱۳۹۹ برگزار شد، شرایط کارفرمایان را درک می‌کرد ولی اینکه حالا تحت تأثیر برخی جوسازی‌ها مجددا اقدام به گذاشتن جلسه شورای عالی کار آن هم تحت عنوان دستمزد کرد باعث تاسف است.

وی با بیان اینکه جامعه کارفرمایی نجیب است و مظلوم هم واقع می‌شود، ادامه داد: گروه کارفرمایی موافق افزایش نبود و نتیجه این تصمیم،ریزش شدید نیروی انسانی شاغل در بنگاهها و رونق بازار سیاه کار خواهد بود.

رازقی جهرمی تأکید کرد: به عنوان کارفرما که بیش از هزار و خرده‌ای کارگر داریم و آسیب دیده کرونا هم نیستم، لیست حقوق فروردین و اردیبهشت را به زحمت توانستم پرداخت کنم بنابراین افزایش بیش از این در توان کارفرمایان نیست و به دولت و همه ارگانهایی که کارگران به آنها رجوع کردند از

واشنگتن فری بیکن گزارش داد:

طرح جمهوری‌خواهان آمریکا برای اعمال تحریم‌های بیشتر علیه ایران

یک روزنامه آمریکایی از تصمیم حزب جمهوری‌خواه آمریکا برای ارائه طرحی قانونی به کنگره خبر داد که به دنبال اعمال تحریم‌های بیشتر علیه ایران است.

روزنامه واشنگتن فری بیکن براساس رونوشتی که مدعی است به طور اختصاصی از یک طرح قانونی کنگره آمریکا رویت کرده است، گزارش داد که جمهوری‌خواهان کنگره در هفته پیش رو بسته تحریمی جدیدی علیه ایران را ارائه خواهند داد که هدف آن «برنامه‌ای بی‌سابقه برای از بین بردن قدرت اقدام ایران در زمینه تروریسم و ورشکست کردن آن» عنوان شده است.

فری بیکن مطرح کرد که کمیته مطالعات حزب جمهوری‌خواه آمریکا روز چهارشنبه یک طرح قانونی جامع علیه آن‌چه حکومت‌های متخاصمی مانند روسیه، چین و ایران عنوان شده است ارائه خواهد کرد. این خط مشی سیاسی شامل بیش از ۱۴۰ اقدام جدید در راستای تحکیم دوباره رهبری حزب جمهوری‌خواه در زمینه سیاست خارجی آمریکا است.

به نوشته این روزنامه: مایک جانسون سناتور جمهوری‌خواه که ریاست کمیته مطالعات این حزب را بر عهده دارد، درباره بخش ایران این طرح قانونی گفته است که این طرح شامل سخت‌ترین تحریم‌هایی خواهد بود که تا به حال بر ایران اعمال شده‌اند. این طرح موجب گسترش کارزار «فشار حداکثری» دولت دونالد ترامپ، رئیس‌جمهور آمریکا شده و به باعث کنار گذاشتن سیاست‌های متعددی خواهد شد که مورد اعتراض قرار گرفته‌اند و جمهوری‌خواهان درباره این سیاست‌ها این‌گونه استدلال می‌کنند که موجب زنده نگه داشتن توافق هسته‌ای از زمان خروج دولت آمریکا از آن در سال ۲۰۱۸ شده است.

همچنین در این گزارش با توجه به پایان یافتن تاریخ تحریم تسلیحاتی ایران در اکتبر سال میلادی جاری، آمده است که جمهوری‌خواهان افراطی و متحدانشان در دولت آمریکا مکانیسم بازگرداندن تحریم‌ها [در برجام] را یک راهکار مهم برای ممانعت از فروش تسلیحات کشورهایی مانند روسیه و چین به ایران می‌دانند. کمیته مطالعات جمهوری‌خواهان کنگره به منظور افزایش امکان بازگردانی تحریم‌ها لایحه جدیدی را ارائه می‌کند که به دولت آمریکا این اختیار را می‌دهد از نفوذش در شورای امنیت سازمان ملل استفاده کند تا مطمئن شود که تحریم‌های بین‌المللی دوباره اعمال می‌شوند.

فری بیکن در ادامه با استناد به رونوشتی که از این طرح قانونی در اختیار دارد بیان می‌کند که اگر تحریم تسلیحاتی ایران تمدید نشود، کنگره می‌تواند نقش عمده‌ای در طراحی تحریم‌های جدیدی در زمینه فروش تسلیحات به ایران ایفا کند. این اقدام شامل «تحریم‌های جدید علیه صنایع تسلیحاتی کشورهایی مانند روسیه و چین که به ایران تسلیحات بفروشند و بانک‌های تسهیل‌کننده فروش تسلیحات به ایران و شرکت‌های حمل‌ونقل این تسلیحات خواهد بود».

این روزنامه آمریکایی درباره دیگر تحریم‌هایی که در این طرح قانونی وجود خواهند داشت به تحریم‌ها علیه صنایع پتروشیمی و خودرویی و بخش‌های مالی ایران اشاره کرد.

آمریکا که در ماه مه سال ۲۰۱۸ میلادی (اردیبهشت ۹۷) با ناقص تلقی کردن توافق هسته‌ای از آن خارج شد، با در پیش گرفتن رویکردی موسوم به «کارزار فشار حداکثری» تاکنون اقدام به اعمال تحریم‌های غیر قانونی متعددی علیه ایران کرده است.

تازه‌ترین تلاش دولت آمریکا در زمینه اعمال تحریم علیه ایران، در زمینه تمدید تحریم تسلیحاتی شورای امنیت علیه ایران است که تاریخ آن در ماه اکتبر پایان خواهد یافت.

دولت آمریکا سعی دارد با ارائه طرحی حقوقی نشان دهد که با وجود خروج از توافق هسته‌ای از حقوق اعضای این توافق و قطعنامه ۲۲۳۱ شورای امنیت سازمان ملل برای بازگردانی تحریم‌ها برخوردار است تا از این طریق در راستای تمدید تحریم تسلیحاتی ایران بر شورای امنیت سازمان ملل اعمال فشار کند.

روسیه:

فشار حداکثری آمریکا بر ایران نتیجه مثبتی نداشته است

نماینده روسیه در سازمان‌های بین‌المللی در وین، سیاست فشار حداکثری آمریکا بر ایران را زیر سؤال برد و اعلام کرد که این رویه هیچ نتیجه مثبتی نداشته و تنها به افزایش تنش‌ها و مشکلات مردم ایران منجر شده است.

«میخاییل اولیانوف» دیروز در توییت جدیدی نوشت: آمریکا مدعی شده است که سیاست فشار حداکثر این کشور در مورد ایران مؤثر بوده است، بله نتایج آن بسیار واضح بوده است. تنش‌ها در خلیج فارس تشدید شده و مشکلات مردم ایران افزایش یافته است. اولیانوف خاطرنشان کرد: در پاسخ به این سیاست آمریکا، ایران تعهدات خود در چارچوب برجام را کاسته و نظام عدم انتشار (سلاح هسته ای) تضعیف شده است.

وی افزود: آیا هیچ نتیجه مثبتی داشته است؟ هیچ پاسخی به این پرسش وجود ندارد.

ایران و قدرت‌های بزرگ در جولای ۲۰۱۵ (تیر/مرداد ۱۳۹۴) به توافقی تاریخی دست یافتند که در برابر لغو تحریم‌ها، ایران فعالیت‌های هسته‌ای خود را محدود و برخی را متوقف کند اما در ماه می۲۰۱۸ (اردیبهشت ۱۳۹۷) ترامپ یکجانبه از این توافق خارج شد و تحریم‌ها را دوباره اعمال کرد.

بیش از دو سال از آغاز کمپین فشار دولت ترامپ علیه ایران می‌گذرد و دولت ترامپ هنوز نتوانسته ایران را با به پای میز مذاکره بکشاند، ایران اعلام کرده که تنها با لغو تحریم‌ها حاضر به مذاکره با آمریکا است.

ترامپ باید این واقعیت را قبول کند که با تحریم‌های بیشتر، منزوی کردن یا راه‌های نظامی مشکلات با ایران قابل حل نیست. زمان آن رسیده که این استراتژی شکست‌خورده حداکثر فشار را کنار بگذارد و به یک دیپلماسی واقع‌بینانه روی بیاورد. طی ماه‌های اخیر دولت آمریکا در پی تشدید فشارها بر تهران از طریق سازوکار حل اختلاف و مکانیسم ماشه است آن هم درحالی که خود از این توافق خارج شده و هیچ مبنای حقوقی برای استفاده از این سازوکار ندارد. ازسوی دیگر شرکای اروپایی برجام هم بعد از طرح مباحثی در خصوص استفاده از سازوکار حل اختلاف، دریافتند که استفاده از این سازوکار عملا دست آنها را در پیگیری اهدافشان خالی خواهد کرد.

در جلسه دولت انجام شد؛

ارائه گزارش وزیر ارتباطات و فناوری اطلاعات از توسعه دولت الکترونیک

جلسه هیات دولت به ریاست دکتر روحانی برگزار شد و وزیر ارتباطات و فناوری اطلاعات در این جلسه از گسترش و توسعه دولت الکترونیک با صدور الکترونیکی مفاصا حساب مالیاتی نقل و انتقال املاک خبر داد.

محمد جواد آذری جهرمی در این جلسه خاطرنشان کرد: با این اقدام، سالانه یک میلیون مراجعه حضوری به ادارات دولتی کاهش یافته و همچنین زمان صدور مفاصا حساب از یک هفته به یک دقیقه تقلیل یافته است.

در ادامه جلسه، رئیس‌جمهور ضمن تشکر از خدمات حجت‌الاسلام والمسلمین شهیدی در اداره بنیاد شهید و امور ایثارگران، اظهار داشت: خدمت به ایثارگران توفیقی است که نصیب هرکسی نمی‌شود و دولت تدبیر و امید کوشیده است نهایت توان خود به جامعه ایثارگران را مبذول دارد. گرچه هیچ وقت و هیچ کس از عهده خدمت آنچنان که شایسته ایثارگران است، برنمی آید.

هیات وزیران در ادامه، به بررسی و تصویب تعدادی از پیشنهادهای دستگاه‌های اجرایی پرداخت.

در جلسه هیات وزیران، لایحه موافقتنامه کمک مالی بلاعوض آژانس همکاری‌های بین‌المللی ژاپن (جایکا) برای بهسازی تجهیزات نمایشگاه موزه ملی ایران به تصویب رسید.

براساس این لایحه، دولت جمهوری اسلامی ایران (وزارت میراث فرهنگی، گردشگری و صنایع دستی) مجاز است نسبت به اخذ کمک بلاعوض از دولت ژاپن ((آژانس همکاری‌های بین‌المللی ژاپن (جایکا)) تا سقف ۹۵ میلیون و ۵۰۰ هزار ین ژاپن جهت بهسازی و اصلاح تجهیزات نمایشگاهی موزه ملی ایران اقدام نماید.

ارتقاء امر حفاظت از اموال منقول فرهنگی تاریخی آن موزه و بهبود کیفیت ارائه خدمات به بازدیدکنندگان و افزایش شمار گردشگران و گسترش همکاری‌های علمی فنی بین دو کشور، از مهمترین دلایل تصویب این لایحه به شمار می‌رود. هیات وزیران به منظور تأمین نظر هیات بررسی و تطبیق مصوبات دولت با قوانین، تصویب نامه موضوع ضوابط اجرایی قانون بودجه سال ۱۳۹۹ کل کشور را اصلاح کرد.

بر این اساس، به منظور شفاف سازی سیاست‌های حمایتی، سازمان هدفمندسازی یارانه‌ها مکلف است از ابتدای اردیبهشت‌ماه سال ۱۳۹۹ در سقف تخصیص‌های صادره توسط سازمان برنامه و بودجه کشور، پرداخت از محل ردیف‌های مربوط به مصارف هدفمندی قانون بودجه سال ۱۳۹۹ کل کشور را بابت مستمری افراد تحت پوشش دستگاه‌های اجرایی از قبیل کمیته امداد امام خمینی(ره) و سازمان بهزیستی کشور براساس فهرست ارسالی ازسوی دستگاه‌های فوق الذکر در هر ماه، از طریق دستگاه‌های مذکور به حساب ذینفع نهایی، پرداخت و گزارش عملکرد را به سازمان ارسال نماید.

هیات وزیران به منظور تأمین نظر هیات بررسی و تطبیق مصوبات دولت با قوانین، ماده الحاقی به

اساسنامه شرکت بازآفرینی شهری ایران مبنی بر امکان تفویض اختیارات شرکت به ادارات کل راه و شهرسازی استان‌ها را اصلاح کرد.

بر این اساس، در مواردی که اختیارات و وظایف اجرایی هیات مدیره و مدیرعامل یا بخشی از اعتبارات شرکت به ادارات کل راه و شهرسازی استان‌ها تفویض می‌گردد، هیات مدیره می‌تواند از محل اعتبارات مصوب مربوط و با رعایت قوانین و مقررات مربوط تا پنج درصد از بودجه سالانه شرکت را در چهارچوب مجوزهای قانونی برای تجهیز و پشتیبانی واحد ذی‌ربط ادارات کل راه و شهرسازی استان‌های ذی‌ربط اختصاص دهد.

دولت هم‌چنین، ضمن اصلاح آیین نامه اجرایی قانون ورود و اقامت اتباع خارجه در ایران، تصویب کرد، روادید افراد برای چندبار رفت و برگشت صادر خواهد شد و مدت اعتبار روادید برگشت از تاریخ خروج از مرز شش ماه خواهد بود.

افزون بر این، برای دانشجویان و اشخاص غیر ایرانی متقاضی تحصیل در کشور حسب مورد بنا به درخواست دفاتر امور کنسولی سازمان امور دانشجویان وزارت علوم، تحقیقات و فناوری و یا وزارت بهداشت، درمان و آموزش پزشکی، پروانه اقامت به مدت طول دوره تحصیل و متضمن اجازه خروج و مراجعت مکرر صادر می‌شود.

گفتنی است، برای خانواده دانشجویان و اشخاص غیر ایرانی متأهل متقاضی تحصیل در کشور حسب مورد بنا به درخواست دفاتر امور کنسولی سازمان امور دانشجویان وزارت علوم، تحقیقات و فناوری و یا وزارت بهداشت، درمان و آموزش پزشکی پروانه اقامت به مدت طول دوره تحصیل صادر خواهد شد.

هیات وزیران ضمن اصلاح آیین‌نامه نظارت بر مسافرت‌های خارجی دستگاه‌های اجرایی، مقرر کرد سفرهای رسمی استانداران استان‌های مرزی و معاونان آنان به استان‌های مجاور کشورهای همسایه مربوط، در موارد فوری و ضروری، با تشخیص و موافقت وزیر کشور و هماهنگی با وزارت امور خارجه انجام شود.

اعضای دولت با هدف جلوگیری از ایجاد انحصارات طبیعی در بخش برق و در اجرای قانون اجرای سیاست‌های کلی اصل (۴۴) قانون اساسی، لایحه «تأسیس نهاد مستقل تنظیم‌گر بخش برق» را به تصویب رساندند.

مطابق این لایحه، دبیرخانه این نهاد با استفاده از ظرفیت‌های موجود، بدون گسترش تشکیلات جدید، تشکیل و در وزارت نیرو استقرار می‌یابد. هم‌چنین، اساسنامه نهاد مورد اشاره، به پیشنهاد شورای رقابت به تصویب هیات وزیران می‌رسد.

هیات وزیران به منظور پیشگیری و ممانعت از تخریب اکوسیستم‌های دریایی و اجرای اقدامات ایمنی محیطزیستی و پایش آن، با تداوم اجرای طرح توسعه فاز سوم بندر شهید رجایی در استان هرمزگان، مشروط به اجرای کامل برنامه مدیریت محیطزیستی (EMP) موافقت نمود.

با اجرای کامل فاز فوق که در منتهی الیه شرقی مجتمع بندر شهید رجایی اجرا می‌شود ظرفیت تخلیه و بارگیری این بندر تا دو سال آینده از ۶ میلیون به ۸ میلیون TEU درسال افزایش می‌یابد.

این فاز شامل ۱۴۰۰ متر طول اسکله (۳ پست اسکله)، لایروبی به میزان ۴ میلیون مترمکعب به عمق ۱۷/۵- متر از CD، محوطه سازی به مساحت حدود ۱۱۲ هکتار و ساخت پست‌های برق، ساختمان‌های اداری، گیت و سوله تعمیرگاهی و احیا و استحصال به میزان ۱۳ هکتار و اجرای دایک و تأسیسات حفاظت ساحل به طول ۱۱۰۰ متر می‌باشد.

هیات وزیران با هدف پیشگیری و ممانعت از تخریب حوضه‌های آبخیز و اجرای اقدامات ایمنی محیطزیستی و پایش آن، با تداوم اجرای پروژه انتقال آب حوضه سیروان به حوضه گرمسیری در استان‌های ایلام و کرمانشاه، مشروط به اجرای کامل برنامه مدیریت محیطزیستی (EMP) موافقت کرد.

محدوده حوضه گرمسیری به مساحت ۲۰،۷۸۷ کیلومتر مربع، مشتمل بر حوضه آبریز رودخانه‌های مرزی غرب کشور، از رودخانه‌های متعلق به ارتفاعات داخل ایران که به سمت مرز حرکت کرده و از ایران خارج و به کشور عراق می‌ریزند، تشکیل می‌شود. مهمترین رودخانه‌های حوضه عبارتند از: رودخانه هواسان، قوره تو، الوند،کنگیر، گدارخوش، کنجانچم، چنگوله، میمه. سطح این حوضه در استان کرمانشاه به میزان ۲۸ درصد (۵،۸۹۹ کیلومترمربع) و در استان ایلام ۷۲ درصد (۱۴،۸۸۸ کیلومترمربع) است.

گفتنی است، شروع مطالعات حوضه سیروان به سال ۱۳۱۸ باز می‌گردد که از دهه ۱۳۷۰ به طور جدی مطرح شد و به طور کلی به سه دوره عمده مطالعاتی دهه ۵۰، دوره سال‌های ۶۰ تا ۸۰ و دهه ۸۰ تقسیم می‌شود.

هیات وزیران به منظور اعمال اقدامات پیشگیرانه، کنترل و کاهش آثار محیطزیستی، با اجرای طرح توسعه فولاد میانه ازسوی مجتمع فولاد میانه در استان آذربایجان شرقی، مشروط به اجرای کامل برنامه مدیریت محیطزیستی (EMP) موافقت کرد.

گفتنی است، پروژه تأسیس فولاد آذربایجان در سال ۱۳۶۸ با هدف تولید ۵۵۰ هزار تن انواع محصولات فولادی در زمینی به مساحت ۴۶ هکتار و در ۳ کیلومتری شهرستان میانه، آغاز و در سال ۱۳۷۹ به بهره‌برداری رسید.

در ادامه نیز با هدف تکمیل زنجیره تأمین و تولید مواد اولیه مورد نیاز خط تولید نورد مجتمع فولاد آذربایجان، نسبت به احداث فولاد میانه در زمینی به وسعت ۵۸ هکتار در جنوب شرقی شهر میانه و جنب فولاد آذربایجان مشتمل بر دو واحد تولید آهن اسفنجی و فولاد سازی اقدام شد.

معاون اول رئیس‌جمهور:

صنایع دستی نقش مؤثری در اشتغال‌زایی و معرفی فرهنگ و تمدن ایرانی ایفا می‌کند

دکتر اسحاق جهانگیری در جلسه بررسی مسائل مربوط به صنایع دستی با تبریک فرا رسیدن روز جهانی صنایع دستی به همه فعالان این عرصه اظهار داشت: صنایع دستی یکی از بخش‌های پراهمیت برای اقتصاد کشور است که هم در حوزه اشتغال زایی و هم در زمینه معرفی فرهنگ و تمدن ایران نقش مؤثری ایفا می‌کند.

معاون اول رئیس جمهور افزود: صنایع دستی که با استفاده از فکر و خلاقیت فعالان این عرصه تولید و در نمایشگاه‌های داخلی و خارج از کشور عرضه می‌شود، در حقیقت فرهنگ و تمدن اصیل کشورمان را در معرض نمایش و معرفی قرار می‌دهند.

وی با تأکید بر اینکه حفاظت از بخش صنایع دستی و حمایت از استادکاران این عرصه رسالتی مهم بر دوش دولت است، گفت: باید با ثبت جهانی آثار و حمایت از استادکاران صنایع دستی ایرانی، ضمن جلوگیری از سوء استفاده از صنایع دستی ایران، در جهت حفظ و پابرجا ماندن هنر ایرانی تلاش کنیم.

جهانگیری افزود: متأسفانه در زمینه ثبت جهانی فرش ایرانی نتوانستیم به موقع عمل کنیم و امروز شاهد آن هستیم که فرش‌هایی از کشورهای دیگر تحت عنوان فرش ایرانی به معرض نمایش و فروش گذاشته می‌شوند.

معاون اول رئیس جمهور با بیان اینکه توجه به مالکیت معنوی و مالکیت فکری آثار هنری از وظایف اصلی حاکمیت است، افزود: باید با استفاده از راهکارهای حقوقی و قانونی زمینه را برای حفاظت و حراست از آثار هنرمندان و جلوگیری از سوء استفاده از این آثار فراهم کنیم.

وی با اشاره به مشکلات مطرح شده در جلسه نظیر درخواست افزایش اعتبار ازسوی وزارت میراث فرهنگی، گردشگری و صنایع دستی تصریح کرد: این وزارتخانه باید برنامه مدون و دقیقی برای توسعه فعالیت‌ها و افزایش اشتغال زایی ارائه دهد تا دولت بتواند در حد امکان، اعتبار مورد نیاز این دستگاه اجرایی را در قالب بودجه سالانه تدارک ببیند.

جهانگیری با اشاره به تسهیلات ارزان قیمت اشتغال زایی روستایی و عشایری و امکان برخورداری رشته‌های صنایع دستی روستایی از این تسهیلات، گفت: این تسهیلات که با نرخ سود ۶ درصد تعیین شده می‌تواند بخش زیادی از نیازهای

فعالان صنایع دستی در روستاها را مرتفع کند و اگر موانعی وجود داشته باشد نیز دولت تلاش خواهد کرد این موانع را برطرف کند.

معاون اول رئیس جمهور همچنین با اشاره به درخواست‌های مطرح شده در جلسه برای حمایت از صادر کنندگان صنایع دستی، افزود: در بسته حمایت از صادرات که تدوین شده و قرار است تا پایان خرداد ابلاغ شود، اعتبارات مورد نیاز صادر کنندگان نظیر کمک به فعالان این عرصه برای حضور در نمایشگاه‌های خارجی دیده شده که امیدوارم با پیگیری‌های وزارت صنعت، معدن و تجارت ظرف دو هفته آینده ابلاغ شود.

جهانگیری همچنین با اشاره به نیاز فعالان عرصه صنایع دستی به منابع ارزی و برخی مشکلات و موانع آنها برای بازگرداندن ارز حاصل از فروش محصولات در مقطع تعیین شده ازسوی بانک مرکزی، از وزیر میراث فرهنگی،گردشگری و صنایع دستی خواست جلسه‌ای را با رئیس کل بانک مرکزی در این خصوص برگزار و راهکارهای لازم را برای حل مشکلات صادر کنندگان صنایع دستی و نحوه بازگشت ارز حاصل از فروش محصولات این بخش را مورد بررسی قرار دهند.

وی برنامه‌ریزی‌های دولت برای کمک به کسانی که به دلیل شیوع کرونا بیکار شده‌اند را یادآور شد و گفت: در جلسه ستاد اقتصادی دولت اعتباراتی برای کمک به صندوق بیکاری در نظر گرفته شده و قرار است سازمان برنامه و بودجه دستورالعمل پرداخت این اعتبارات را به گونه‌ای تدوین کند تا کسانی که شغل خود را در مقطع شیوع کرونا از دست داده‌اند نیز بتوانند از این اعتبارات بهره‌مند شوند.

جهانگیری با اشاره به دغدغه برخی فعالان عرصه صنایع دستی و کارآفرینان این حوزه مبنی بر نبود مکانی مناسب برای عرضه محصولات، گفت: وزارت میراث فرهنگی، گردشگری و صنایع دستی با شهرداران شهرهای مختلف به ویژه شهرهای بزرگ در این خصوص رایزنی و مذاکره کند تا اماکن مناسبی را در محل‌های پرجمعیت شهر بعنوان نمایشگاه‌های دائمی عرضه محصولات صنایع دستی اختصاص دهند.

معاون اول رئیس جمهور همچنین در خصوص دغدغه دیگر فعالان عرصه صنایع دستی مبنی بر نداشتن بیمه، از مدیرعامل سازمان تامین اجتماعی خواست جلسه‌ای را در این خصوص با نماینده وزارت میراث فرهنگی، گردشگری و صنایع دستی و معاون توسعه روستایی و مناطق محروم کشور برگزار کند و راهکارهای لازم را برای تحت پوشش قرار دادن فعالان عرصه صنایع دستی پیدا و اجرا کنند.

وی با اشاره به تصمیم اتخاذ شده در جلسه شورای عالی هماهنگی اقتصادی سران قوا مبنی بر معافیت واردات طلا، نقره و برخی فلزات گرانبها از پرداخت مالیات بر ارزش افزوده و تعرفه‌ها گفت: این تصمیم با این هدف اتخاذ شد که با معافیت واردات این گونه فلزات گرانبها از پرداخت مالیات، زمینه فرآوری و استفاده از این فلزات در محصولات صنایع دستی کشور فراهم شود.

جهانگیری همچنین با تأکید بر اینکه صنایع بزرگ و دستگاه‌های دولتی باید برای تامین نیازهای خود نظیر هدایا، از صنایع دستی ایرانی استفاده کنند، افزود: با وجود تنوع فراوان در محصولات صنایع دستی ایران، دستگاه‌های اجرایی و صنایع بزرگ نظیر خودروسازان باید متناسب با بودجه‌ای که می‌خواهند در نظر بگیرند، از محصولات صنایع دستی ایرانی استفاده کنند.

وزیر میراث فرهنگی، گردشگری و صنایع دستی نیز در این جلسه با تأکید بر اینکه باید از صنایع دستی و فعالان این عرصه به عنوان کسب و کارهای خرد حمایت کنیم، گفت: نیاز امروز اقتصاد کشور به کسب و کارهای خرد است ضمن آنکه توسعه این گونه کسب و کارها، نقش مؤثری در ایجاد فرصت‌های شغلی، جهش تولید و فقر زدایی ایفا خواهد کرد.

معاون صنایع دستی وزارت میراث فرهنگی نیز در این جلسه گزارشی از ساختار تشکیلاتی صنایع دستی کشور در گذر زمان ارائه کرد و گفت: صنایع دستی مثال عینی اقتصاد مقاومتی است که با ارزش افزوده بالا و اشتغال زایی فراوان همراه است.

در گفتگوی تلفنی با وزیر امور خارجه عراق

ظریف بر اهمیت توافقات سفر رئیس جمهوری ایران به عراق تأکید کرد

وزیر امور خارجه با اشاره به اهمیت موضوعات در دست پیگیری در حوزه روابط دو جانبه ایران و عراق بر ضرورت اجرای توافقات سفر ریاست جمهوری اسلامی ایران به عراق تأکید کرد.

دکتر محمد جواد ظریف در گفتگوی تلفنی با فواد حسین وزیر امور خارجه جدید عراق با تبریک انتخاب وزیر خارجه عراق از تکمیل کابینه دولت جدید این کشور ابراز خرسندی کرد.

ظریف با اشاره به اهمیت موضوعات در دست پیگیری در حوزه روابط دو جانبه بر ضرورت اجرای توافقات سفر ریاست جمهوری اسلامی ایران به عراق تأکید کرد.

رئیس جمهور در سفری تاریخی و مهم بعد از ۵ سال در بیستم اسفند سال ۹۷ به عراق سفر و عتبات عالیات را زیارت و با مقامات بلندپایه عراقی دیدار و گفتگو کرد.

رئیس‌جمهور پیش از ترک تهران به‌مقصد بغداد و در فرودگاه مهرآباد تهران، گسترش روابط دوجانبه با عراق را از مهمترین اهداف این سفر دانست و گفت: روابط ایران و عراق یک روابط ویژه‌ای است، مردم ایران در طول سالیان گذشته در یک آزمایش بزرگی سربلند بودند و آن اینکه مردم منطقه هر کجا مشکلی پیدا کردند و از ملت و دولت ایران کمک خواستند، مردم و دولت ایران با همه توان به کمک آنها شتافتند.

وی افزود: امروز روابط اقتصادی ما حدود ۱۲ میلیارد دلار در سال است و این روابط را به‌راحتی در سال‌های آینده می‌توانیم به ۲۰ میلیارد دلار برسانیم. عراق بسیاری از نیازهایش را می‌تواند از ایران تأمین کند، ایران نیز می‌تواند نیازهایش را از عراق تأمین کند.

روحانی در دیدار با رئیس‌جمهوری عراق با بیان اینکه دو دولت و دو ملت ایران و عراق برادری و حسن همجواری را همواره در عرصه‌های گوناگون برای یکدیگر به‌اثبات رسانده‌اند، تأکید کرد: اراده تمامی ارکان نظام جمهوری اسلامی ایران بر توسعه و استحکام هرچه بیشتر روابط با عراق است.

وی همچنین اظهار داشت: پیام این سفر این است که هیچ بوروکراسی و کشور ثالثی نمی‌تواند در روابط دوستانه و برادرانه ایران و عراق تأثیر داشته و مانع اراده رهبران دو کشور برای توسعه و تعمیق مناسبات شود.

روحانی در نشست خبری با نخست‌وزیر عراق در بغداد در پایان امضای ۵ سند همکاری میان تهران و بغداد اعلام کرد که دو کشور توافق کردند صدور ویزا برای زائران و گردشگران ایرانی و عراقی رایگان شود.

وی خاطرنشان کرد: در مذاکرات با نخست‌وزیر عراق توافق شد که روابط مردم با یکدیگر بیش از پیش تسهیل شود و در همین راستا ایران اعلام می‌کند که برای ویزا مبلغی را دریافت نمی‌کند و طرف عراقی هم بعد از این اعلام، اعلام می‌کند که این کشور هم مبلغی را دریافت نخواهد کرد.

رهبر انقلاب اسلامی درگذشت

دکتر رمضان عبدالله را تسلیت گفتند

حضرت آیت‌الله خامنه‌ای در پیامی درگذشت مجاهد مقاوم دکتر رمضان عبدالله را تسلیت گفتند.

متن پیام رهبر انقلاب اسلامی به این شرح است:

بسم‌الله الرحمن الرحیم

درگذشت برادر مجاهد و مقاوم، آقای دکتر رمضان عبدالله را به ملت عزیز فلسطین و به همه مجاهدانی که دل در گرو مسأله فلسطین دارند و بخصوص به سازمان فداکار «جنبش جهاد اسلامی فلسطین» و نیز به خانواده آن فقید سعید تسلیت عرض میکنم. جریان مقاومت فلسطین عنصر بسیار صادق و ارزشمندی را از دست داد، امیدوارم با هدایت و کمک الهی، تلاشهای جهادی جانشینان شایسته‌ئی که راه مجاهدانی چون فتحی شقاقی و رمضان عبدالله را دنبال میکنند، این ضایعه را جبران کند. والله ولی التوفیق

سیّدعلی خامنه‌ای
۱۹ خرداد ۱۳۹۹

دکتر روحانی اولویت‌های سی و چهارگانه بنیاد شهید را ابلاغ کرد

رئیس‌جمهور در پیوست حکم سعید اوحدی معاون رئیس‌جمهوری و رئیس بنیاد شهید و امور ایثارگران، اولویت‌های سی و چهارگانه این بنیاد را در دو بخش عمومی و تخصصی ابلاغ کرد. دکتر روحانی در این پیوست حکم، از اوحدی خواسته است برنامه‌های تحت مدیریت خود را با توجه دقیق به جهت‌گیری‌ها و اولویت‌های پیوست حکم تنظیم و اجرایی کند. رئیس‌جمهور همچنین در این حکم تأکید کرده که سازمان برنامه و بودجه کشور موظف است هر ۶ ماه یک بار گزارش مقایسه‌ای از پیشرفت و تحقق برنامه درباره اولویت‌های ابلاغی را به دفتر رئیس‌جمهوری ارائه کند تا عملکرد و چگونگی پیشرفت برنامه‌ها ارزیابی شود.

متن حکم پیوست به این شرح است:

بسم‌الله الرحمن الرحیم

جناب آقای سعید اوحدی

معاون محترم رئیس‌جمهور و رئیس بنیاد شهید و امور ایثارگران

دولت دوازدهم، براساس برنامه‌هایی که در دوران انتخابات ریاست جمهوری به مردم ارائه شده است و نیز مبتنی بر برنامه تقدیم شده به مجلس شورای اسلامی در هنگام معرفی وزرا، رسالتی بس سنگین بر عهده دارد. این دولت باید بتواند طی دوره فعالیت خود، کشور عزیزمان ایران را از چالش‌های بزرگ انباشته شده در طول چند دهه گذشته عبور داده و شرایط مساعدی را برای مقطع پایانی فعالیت خود در سال ۱۴۰۰ که مصادف با به پایان رسیدن قرن حاضر است، به وجود آورد.

محدودیت منابع و سایر محدودیت‌های سیاسی، اداری، اجتماعی و فرهنگی از یک طرف و اسناد بالادستی شامل سیاست‌های کلی اصل ۴۴ قانون اساسی و سیاست‌های کلی اقتصاد مقاومتی ایجاب می‌کند که هر سازمان بر اهداف مشخص و محدودی که از اولویت بالایی برخوردار هستند، متمرکز شود و علاوه بر پیشبرد امور جاری، اصلاحات ساختاری برای محقق ساختن برنامه‌ها را در دستور کار خود قرار دهد.

لذا ضروری است جناب‌عالی برنامه‌های تحت مدیریت خود را با توجه دقیق به جهت‌گیری‌ها و اولویت‌ها، تنظیم کرده و برنامه‌های اجرایی را به دفتر اینجانب ارائه کنید.

همچنین، سازمان برنامه و بودجه کشور موظف است هر ۶ ماه یک بار گزارش مقایسه‌ای از پیشرفت و تحقق برنامه درباره اولویت‌های ابلاغی را به دفتر رئیس جمهوری ارائه کند تا عملکرد و چگونگی پیشرفت برنامه‌ها ارزیابی شود.

ازسوی رئیس‌جمهور صورت گرفت؛

انتصاب اعضای شورای سازمان پژوهش و برنامه‌ریزی آموزشی

رئیس‌جمهور طی احکام جداگانه‌ای ۶ عضو شورای سازمان پژوهشی و برنامه‌ریزی آموزشی را منصوب کرد. براساس این احکام، حجت‌الاسلام والمسلمین دکتر سید سعید عاملی، دکتر غلامعلی حداد عادل، دکتر فخرالدین دانش آشتیانی، دکتر محمود مهر محمدی، دکتر علی زرافشان و خانم دکتر رضوان حکیم زاده به عنوان عضو شورای سازمان پژوهش و برنامه‌ریزی آموزشی منصوب شدند. متن حکم حجت‌الاسلام والمسلمین دکتر حسن روحانی به این شرح است:

بسم‌الله الرحمن الرحیم

حجت‌الاسلام والمسلمین جناب آقای دکتر سیدسعید عاملی

جناب آقای دکتر غلامعلی حداد عادل

جناب آقای دکتر فخرالدین دانش آشتیانی

جناب آقای دکتر محمود مهرمحمدی

جناب آقای دکتر علی زرافشان

سرکار خانم دکتر رضوان حکیم‌زاده

در اجرای ماده (۳) اصلاحی قانون تشکیل سازمان پژوهش و برنامه‌ریزی آموزشی، مصوب ۱۳۵۸،۱۲،۲۵ شورای انقلاب و بنا به پیشنهاد وزیر محترم آموزش و پرورش؛ به موجب این حکم جناب‌عالی/ سرکارعالی برای مدت ۴ سال به عنوان، عضو شورای سازمان پژوهش و برنامه‌ریزی آموزشی، منصوب می‌شوید. توفیق شما و سایر اعضای محترم آن شورا را در انجام وظایف محوله با رعایت اصول قانون‌مداری، اعتدال‌گرایی و منشور اخلاقی دولت تدبیر و امید از خداوند متعال مسألت می‌نمایم.

مدیرعامل شرکت گاز استان اعلام کرد:

قرار گرفتن آذربایجان شرقی در آستانه اتمام گازرسانی به روستاهای تابعه

تبریز- خبرنگار روزنامه جمهوری اسلامی: سیدرضا رهنمای توحیدی، مدیرعامل شرکت گاز استان آذربایجان شرقی با اعلام اینکه آذربایجان شرقی در آستانه اتمام گاز رسانی به روستاها قرار دارد، گفت: هم‌اکنون ۱۰۰ درصد خانوار شهری و ۹۶/۶۷ درصد خانوارهای روستایی استان از نعمت گاز طبیعی بهره‌مند می‌باشند که با احتساب پروژه‌های در دست اجرا و آماده انتخاب پیمانکار این شرکت (جمعا به تعداد ۳۰۶ روستا با ۸۵۹۰ خانوار)، تمامی روستاهای مشمول گازرسانی استان به مدار مصرف گاز طبیعی متصل خواهند شد و درصد بهره مندی روستایی استان به ۹۹/۲۵ درصد خواهد رسید.

وی به تشریح عملکرد مطلوب گازرسانی طی یک سال گذشته پرداخت و تصریح کرد: سال گذشته با اجرای ۱۰۴۱ کیلومتر شبکه گاز و نصب ۱۳۲۵۸ انشعاب، ۱۵۰ روستای استان گازدار گردیده و ۶۱۸۸ خانوار از نعمت گاز طبیعی بهره‌مند شده‌اند.توحیدی به تأمین گاز بخش‌های تولیدی و صنعتی اشاره و ادامه داد: در سال گذشته ۲۵۸ واحد تولیدی و صنعتی گازدار گردیده است. وی با اشاره به اولویت گازرسانی در استان اظهار داشت: با عنایت به اتمام گازرسانی به بخش‌های خانگی، هم‌اکنون مهمترین اولویت اجرایی شرکت جلوگیری از هدر رفت گاز، حفظ و نگهداری تأسیسات گازرسانی و انتقال گاز به بخش‌های زیرساختی اعم از بخش صنعت و تولید به عنوان موتور محرکه اقتصاد می‌باشد.

اولین کنفرانس مجازی ملی تاب آوری در صنعت برق ایران در ساری برگزار شد

ساری-خبرنگار روزنامه جمهوری اسلامی: مدیرعامل شرکت توزیع برق مازندران از برگزاری اولین کنفرانس ملی مجازی تاب آوری در صنعت برق ایران با همت انجمن مهندسین برق و الکترونیک ایران-شاخه مازندران و شرکت توزیع نیروی برق مازندران در ۱۱ و ۱۲ خرداد ماه جاری درساری خبر داد.

مهندس غفاری گفت: با توجه به اینکه شبکه‌های برق در معرض انواع حوادث و بلایای طبیعی قرار دارند و تاب آوری،توانمندی یک سازمان در جلوگیری از اثر پذیری آن سازمان از یک رویداد یا توانایی برگشت یک سطح قابل قبول عملکردی و در یک بازه زمانی قابل قبول است، برگزاری این کنفرانس می‌تواند از جهات مختلف حائز اهمیت باشد.وی ماهیت صنعت برق را مدیریتی بحرانی دانست و افزود: از ۴۰ حادثه طبیعی شناخته شده در دنیا که ۳۱ مورد آن در کشور ما اتفاق افتاده در سالهای اخیر به علت تغییرات آب و هوایی، حوادث و بلایای طبیعی گوناگونی همچون سیل، زلزله، طوفان، رانش زمین، برف و.... در مازندران رخ داده و استان ما را جز استانهای حادثه خیز و بحرانی تبدیل کرده که الحمدالله با همدلی و همراهی و ایثار و از خودگذشتگی زحمت کشان این شرکت، شبکه‌ها آسیب دیده از حوادث و بلایای طبیعی در کوتاهترین زمان ممکن بازسازی و به حالت اول برگردانده شده است. لیکن باید با اتخاذ تصمیمات راهبردی و اقدامات پیش از وقوع بحران، از خسارات وارده به شبکه کاسته و تداوم عملکرد سیستم در حد قابل قبولی تضمین گردد.مدیرعامل شرکت توزیع برق مازندران خاطرنشان کرد: بر همین اساس برای مقاوم سازی شبکه‌های فشار متوسط این شرکت، در سال گذشته ۹۹ مانور عملیاتی جهادی در مجموعه این شرکت برگزار و حدود ۴۰۰ کیلومتر شبکه فشار متوسط مقاوم‌سازی شده است.

تولید بیش از یک میلیارد و ۸۰۰ میلیون کیلووات ساعت انرژی در نیروگاه شهید رجایی

قزوین - خبرنگار روزنامه جمهوری اسلامی: بیش از یک میلیارد و هشتصد میلیون کیلووات ساعت انرژی ناخالص در فروردین و اردیبهشت امسال ازسوی واحدهای نیروگاه شهید رجایی، تولید و به شبکه سراسری تحویل شد.

درفروردین و اردیبهشت سال جاری،یک میلیارد و هشتصد و هجده میلیون و هفتصد و بیست و شش هزار کیلووات ساعت انرژی الکتریکی ناخالص درواحدهای سیزدهگانه نیروگاه،تولیدوبه شبکه سراسری تحویل شده است.ازاین میزان انرژی،هشتصد و چهل و هشت میلیون و چهارصدو چهار هزارکیلووات ساعت انرژی درواحدهای نیروگاه سیکل ترکیبی ونهصد و هفتاد میلیون و سیصد و بیست و دو هزارکیلوواتساعت انرژی درواحدهای نیروگاه بخارتولیدشده است.نیروگاه شهیدرجایی بادارابودن ۱۳ واحدبخاری وسیکل ترکیبی وتولیدسالانه حدود ۱۲ میلیاردکیلووات ساعت انرژی،برق ۴ درصدازنیازمصرف کنندگان این انرژی را درکشور تامین می‌کند.

ابلاغ احکام مسئولیتی اعضای شورای پایگاه بسیج رسالت‌النبی(ص) شهرداری گرگان

گرگان - خبرنگارروزنامه جمهوری اسلامی: فرمانده پایگاه بسیج رسالت‌النبی (ص) شهرداری گرگان گفت: بسیج یکی از ارکان مهم انقلاب اسلامی است که امام خمینی(ره) با دوراندیشی و بینش بالا فرمان تأسیس این نهاد مردمی را در راستای حفظ دستاوردهای انقلاب اسلامی صادر کرد.

عبدالرضا دادبود در مراسم ابلاغ احکام مسئولیتی اعضای شورای پایگاه بسیج رسالت‌النبی(ص) شهرداری گرگان، اظهار کرد: یکی از ارکانی که باعث شد کشور ما در بدترین شرایط سیاسی، اقتصادی و اجتماعی مقاومت کرده و سربلند باشد، بدون شک وجود بسیج مستضعفین بوده است. وی با تأکید بر اینکه ما قطره‌ای از دریای بیکران بسیج هستیم، اضافه کرد: رسالت مهم امروز بسیج توجه به مسائل فرهنگی است که در همین راستا با تلاش‌های انجام شده به‌زودی فروشگاه عفاف و حجاب با همکاری این پایگاه بسیج و بسیج اصناف در مجموعه هیرکان شهرداری افتتاح خواهد شد.فرمانده پایگاه بسیج رسالت‌النبی (ص) شهرداری گرگان با اشاره به شعار سال و لزوم توجه به مسائل اقتصادی و اشتغال، تصریح کرد: بسیاری از کشورهایی که اقتصادشان به کشورهای دیگر وابسته است با کوچکترین تصمیم سیاسی، اقتصادشان به شدت ضربه خواهد خورد و بر همین اساس حتی نمی‌توانند بر مواضع سیاسی خود مستقل بایستند و عمل کنند.وی گفت: در همین راستا یکی از رسالت‌های بسیج توجه به مباحث اقتصادی و فعالیت در این راستا است.

مدیرعامل آبفای استان:

تکمیل طرح‌های فاضلاب گیلان نیازمند ۲۱۹۰۰ میلیارد ریال اعتبار است

رشت - خبرنگار روزنامه جمهوری اسلامی: رئیس هیأت مدیره و مدیرعامل شرکت آب وفاضلاب استان گیلان اعلام کرد: طرح‌های مصوب اقتصاد مقاومتی سال ۱۳۹۸ این شرکت شامل ۴ طرح ایجاد تأسیسات فاضلاب شهری رشت، بندرانزلی، لاهیجان و آستارا و سه طرح آبرسانی به شهرهای رشت، خمام، صومعه سرا و آستارا بوده است. مهندس حسینی با اشاره به اینکه تاکنون برای طرح‌های فاضلاب ۳۹۷۸میلیارد ریال هزینه شده، افزود: تکمیل طرح‌های فاضلاب نیازمند۲۱۹۰۰میلیارد اعتبار است که در این صورت فاضلاب بیش از ۱,۴میلیون نفر جمعیت استان تصفیه و با استانداردهای مورد نظر به منابع آبهای سطحی تخلیه خواهد شد. حسینی همچنین هزینه‌های انجام شده در بخش طرح‌های آبرسانی را ۱۵۲۲میلیارد ریال عنوان کردو گفت: برای تکمیل باقیمانده طرح‌های آبرسانی نیز ۶۵۶میلیارد ریال اعتبار لازم است و با این اتفاق تامین آب ۲,۵میلیون نفر از جمعیت استان انجام خواهد شد.مدیرعامل آبفای گیلان بااشاره به اینکه طرح‌های ابرسانی به ۳۵ روستای استان باجمعیتی بالغ بر ۱۷۰۰۰نفر به اتمام رسیده تصریح کرد: انتظار است تا پایان شهریور سال جاری طرح آبرسانی به ۳۰روستای دیگر نیز تکمیل گردد. رئیس هیأت مدیره شرکت آب و فاضلاب استان گیلان مجموع اعتبارات مورد نیاز برای تکمیل پروژه‌های درحال اجرای این شرکت را ۲۳۴۲۲ریال عنوان کرد.

نماینده مردم گرگان و آق‌قلا در مجلس خواستار تسریع در صادرات سیب زمینی گلستان شد

گرگان - خبرنگارروزنامه جمهوری اسلامی: نماینده مردم گرگان و آق‌قلا در مجلس شورای اسلامی خواستار تسریع در صادرات سیب زمینی استان گلستان شد.

منتظری، با غلامحسین شافعی، رئیس اتاق بازرگانی، صنایع، معادن و کشاورزی ایران، درباره مشکلات صادرات سیب زمینی استان گفتکو کرد و در این زمینه مقرر شد دستور لازم جهت رفع موانع و تسریع در صادرات سیب زمینی صادر و اقدامات لازم در این زمینه انجام شود. وی همچنین در گفتگو با فرهاد دژپسند، وزیراقتصادوامورداریی درباره مشکلات موسسه مالی و اعتباری کاسپین، قول مساعد جهت صدور دستور لازم برای تسریع در حل مشکلات مربوطه و بازگشت این موسسه به چرخه مالی استان ازسوی وزیر شد.

۳۶۰ میلیارد ریال
صرفه‌جویی برای تولید قطعات در پالایشگاه اصفهان

اصفهان-خبرنگار روزنامه جمهوری اسلامی: رئیس پشتیبانی ساخت داخل شرکت پالایش نفت اصفهان از صرفه‌جویی ۳۶۰ میلیارد ریالی در بومی‌سازی قطعات یدکی، موردنیاز شرکت پالایش نفت اصفهان در سال ۱۳۹۸، خبر داد.سعید احترامیان با اعلام این خبر گفت: فرهنگ بومی‌سازی، باور فکری به استفاده حداکثری از محصولات ایرانی و توانمندی‌های شرکت‌های سازنده داخلی در این شرکت نهادینه‌شده و فرصت مناسب را در اختیار شرکت‌های دانش‌بنیان، سازندگان قطعات و تجهیزات، تولیدکنندگان داخلی، پیمانکاران و مشاوران و سایر دست‌اندرکاران این حوزه قرار داده تا از این طرق این شرکت در تأمین بیش از ۸۰ درصد نیازمندی‌های خود پیشرو باشد.اوافزود: سال گذشته موفق شده‌ایم به روش مهندسی معکوس، در زمینه بومی‌سازی قطعات یدکی و با هزینه‌ای بالغبر ۶۹ میلیارد ریال، ۴۲۵ قطعه در تیراژ ۴۸ هزار و ۶۹۵ عدد تولید کنیم. این درحالی است که اگر می‌خواستیم آن‌ها را از خارج وارد کنیم می‌بایست مبلغی برابر با ۴۲۰ میلیارد ریال می‌پرداختیم. به‌طور حتم در سال جاری نیز موفقیت‌های چشمگیری به دست خواهیم آورد. وی بابیان اینکه درحال حاضر با بیش از ۵۰۰ شرکت سازنده داخلی ارتباط داریم، اظهار داشت: تاکنون با این روش کارهای بسیار مهم و ارزشمندی صورت گرفته که حتی با نمونه‌های خارجی قابل‌رقابت و معتبرتر از آن‌ها هستند.

خلاصه آگهی مزایده نوبت اول

اداره اوقاف و امورخیریه شهرستان شهریار در نظر دارد نسبت به واگذاری به اجاره یک واحد آپارتمان واقع در شهریار، خ ولیعصر، کوچه زمانپور از موقوفات سر لشکر اقدام نماید . لذا متقاضیان می توانند جهت کسب اطلاعات بیشتر و بازدید از محل فوق تا روز شنبه مورخ ۹۹/۰۳/۰۳ به این اداره واقع در شهریار در بلوار شهید کلهر شماره پلاک ۱۳۰ مرجعه و یا با شماره ۶۵۲۲۵۲۳۱-۰۲۱ تماس حاصل فرمایند.

ابوالفضل حسین آبادی ــ رئیس اداره اوقاف و امور خیریه شهریار

آگهی ابلاغ شرکت/کارگاه گوپله

باتوجه به درخواست بازنشستگی پیش از موعد آقای مهرزاد حیدریان اصل در کارهای سخت و زیان آور که در جلسه کمیته بدوی استانی مورخ ۹۹/۲/۲۳ این اداره کل مطرح شده ، شغل اپراتور و سرویس کار جرثقیل از تاریخ ۸۶/۱۰/۱ لغایت ۸۹/۱۲/۲۹مورد تایید قرار گرفته است. لذا مطابق با تبصره ۵ ماده ۸ تصویب نامه هیئت محترم وزیران، رأی مذکور ظرف مدت ۱۵ روز اداری از تاریخ ابلاغ نامه با ارائه تقاضای کتبی (فرم شماره ۴) قابل تجدید نظر خواهی می باشد و در غیر این صورت رأی مذکور قطعی و لازم الاجراست.

اداره کل تعاون ، کار و رفاه اجتماعی استان بوشهر

آگهی دعوت سهامداران برای تشکیل مجمع عمومی فوق‌العاده (نوبت اول) در شرکت آذرکاج آرتاویل سهامی خاص

آگهی دعوت سهامداران شرکت آذر کاج آرتاویل سهامی خاص ثبت شده به شماره ۳۳۹۹ و شناسه ملی ۱۰۲۴۰۰۶۳۹۵۴ جهت تشکیل مجمع عمومی فوق‌العاده

بدین‌وسیله از کلیه سهامداران شرکت دعوت می‌شود تا در جلسه مجمع عمومی فوق‌العاده در ساعت ۱۶ مورخ ۱۳۹۹/۰۴/۰۷ در آدرس میدان وحدت خیابان وحدت کوچه پارک صنعتی وحدت کدپستی ۵۶۱۶۷۱۵۱۹۹ تلفن ۰۴۵۳۳۴۲۵۰۰۴ تشکیل می‌گردد حضور بهم رسانند.

دستور جلسه:

اتخاذ تصمیم در خصوص انحلال شرکت

هیات مدیره شرکت

آگهی حصر وراثت

آقای محمود شهرت عساکری‌زاده نام پدر داود بشناسنامه ۶۴۴۱ صادره از شادگان درخواستی بخواسته صدور گواهی حصر وراثت تقدیم و توضیح داده که ۱۷۱/۱/۹۹ مرحوم عزیزه شهرت سعدونی بشناسنامه ۱۸۹۸۴۹۸۰۳۲ صادره شادگان در تاریخ ۹۱/۹/۱۵ در ماهشهر اقامتگاه دائمی فوت ورثه‌اش عبارتند از ۱- متقاضی محمود عساکری‌زاده ش‌ش ۶۴۴۱ صادره شادگان ۲- عبدالامام عساکری‌زاده ش‌ش ۶۴۴۰ صادره شادگان (پسران متوفی) ۳- مدینه عساکری‌زاده ش‌ش ۶۴۲۲ صادره شادگان (دختر متوفی) ولاغیر

اینک با انجام تشریفات قانونی مراتب مزبور را در یک نوبت آگهی می‌نماید تا هرکس اعتراض دارد یا وصیت‌نامه از متوفی نزد او باشد از تاریخ نشر آگهی ظرف یک ماه بدادگاه تقدیم دارد والا گواهی صادر و هر وصیت‌نامه بجز سری و رسمی که بعد از این تاریخ ابراز شود از درجه اعتبار ساقط است.

م - الف ۱۶/۱۱۹

رئیس شعبه یک شورای حل اختلاف ماهشهر - منصوریان

آگهی دعوت از مجاورین پلاک ۶۲ اصلی بخش یک شهر کاشمر

نظر به اینکه وقت تعیین متراژ و مساحت پلاک ۶۲ اصلی بخش یک شهر کاشمر مورد تقاضای خانم لیلی غلامی که در مجاورت ملک شما می‌باشد در روز چهارشنبه مورخ ۱۳۹۹/۴/۴ ساعت ۱۱ صبح تعیین گردیده و در محل انجام خواهد شد چنانچه در مورد حدود و حقوق ارتفاقی ملک مزبور حقی برای خود قائل هستید و یا اختلافی با مجاور مزبور دارید می‌توانید در روز و ساعت مقرر در محل وقوع ملک واقع در کاشمر خیابان مدرس نبش مدرس ۸ پلاک ۲۸ حاضر گردیده و برابر کد ۹۱۴ مجموعه بخشنامه‌های ثبتی مطالب خود را اظهار دارید. بدیهی است در صورت عدم حضور، عملیات ثبتی برابر مقررات ادامه می‌یابد.

م الف ۴۰

محمد محمدزاده ــ رئیس ثبت اسناد و املاک کاشمر

۱ - خانم عصمت ارجمندی مالک پلاک ۶۳ اصلی مجاور حد شرقی

۲ - آقای عبدالحسین گلدوست و مالک باقی‌مانده پلاک ۶۱ اصلی مجاور حد شرقی

آگهی تغییرات شرکت هدایت نور خوی شرکت سهامی خاص به شماره ثبت ۲۴۶۳ و شناسه ملی ۱۰۸۶۱۵۸۶۹۵۳

به استناد صورتجلسه مجمع عمومی فوق العاده مورخ ۱۳۹۹/۰۲/۱۰ تصمیمات ذیل اتخاذ شد: -۱ سرمایه تعهدی شرکت صدرصد پرداخت شده است . -۲ سرمایه شرکت از مبلغ یک میلیون ریال منقسم به صد سهم ده هزار ریالی با نام به مبلغ ۱۰۰۰۰۰۰۰۰ریال منقسم به ۱۰۰۰۰سهم ده هزار ریالی با نام از طریق صدور ۹۹۰۰ سهم جدید با نام به ارزش اسمی هر سهم به مبلغ ده هزار ریال از محل مطالبات نقدی حال شده اشخاص افزایش یافت . -۳ با قطعیت افزایش سرمایه ماده ۵ اساسنامه به شرح زیر تغییر و اصلاح شد . ماده ۵ : سرمایه شرکت مبلغ صد میلیون ریال می باشد که از تعداد یکصد هزار سهم ده هزار ریالی با نام تشکیل یافته که صدرصد آن پرداخت شده است.

اداره کل ثبت اسناد و املاک استان آذربایجان غربی

مرجع ثبت شرکت ها و موسسات غیرتجاری خوی (۸۷۱۷۵۸)

آگهی تغییرات شرکت صنایع حمید فرش راوند کاشان سهامی خاص به شماره ثبت ۳۲۰ و شناسه ملی ۱۰۲۶۰۰۷۲۱۳۵

به استناد صورتجلسه هیئت مدیره مورخ ۱۳۹۷/۰۲/۱۹ تصمیمات ذیل اتخاذ شد: - آقای محمد شریعت زاده ساری به شماره ملی ۱۲۶۲۲۷۳۳۸۲ به سمت رئیس هیئت مدیره و مدیرعامل، آقای امیر شریعت زاده ساری به شماره ملی ۰۰۱۳۸۳۹۹۹۳ به سمت نایب رئیس هیئت مدیره و خانم راضیه فخرائی ساری به شماره ملی ۰۰۶۶۰۵۸۷۶۷ به سمت عضو هیئت مدیره برای مدت دو سال انتخاب شدند. - کلیه اسناد و اوراق بهادار و تعهدآور شرکت از قبیل چک ، سفته ، بروات ، قراردادها و عقوداسلامی با امضای مدیرعامل و یکی از اعضای هیئت مدیره همراه با مهر شرکت معتبر می باشد.

اداره کل ثبت اسناد و املاک استان اصفهان

مرجع ثبت شرکت ها و موسسات غیرتجاری کاشان (۸۶۹۶۲۱)

آگهی تغییرات موسسه صندوق قرض الحسنه باب الحوائج قمر بنی هاشم به شماره ثبت ۲۳۷۶ و شناسه ملی ۱۰۱۰۰۱۸۸۱۸۰

به استناد صورتجلسه مجمع عمومی عادی مورخ ۱۳۹۸/۰۸/۱۳ و تاییدیه سازمان اقتصاد اسلامی به شماره ۲۲۵۵ مورخ ۹۸/۱۱/۲ تصمیمات ذیل اتخاذ شد : علیرضا جنانی با کدملی ۰۰۳۵۲۶۳۰۷۵ به سمت بازرس اصلی و سمانه دستفروشان با کد ملی ۰۰۸۰۸۹۶۴۲۱ بازرس علی البدل برای مدت یک سال مالی انتخاب گردیدند. ترازنامه و حساب سود و زیان سال مالی ۹۷ به تصویب رسید. روزنامه جمهوری اسلامی به عنوان روزنامه کثیر الانتشار جهت درج آگهی های موسسه انتخاب گردید. اعلا قدیمی به شماره ملی ۰۰۵۱۵۶۴۰۴۱ و قاسم ارشادی به شماره ملی ۰۰۳۲۷۰۰۶۴۴ و سعید توحیدی به شماره ملی ۵۰۶۹۷۳۴۴۰۷ و یعقوب عبدوس به شماره ملی ۴۵۶۹۰۹۴۱۵۵ و خسرو خالقی به شماره ملی ۰۰۶۵۴۳۴۹۵۱ غلامرضا یی به شماره ملی ۶۱۸۹۷۵۱۸۲۲ و عباسعلی فرهنگیان به شماره ملی ۳۲۵۰۷۱۴۷۹۸ به سمت اعضای اصلی هیات مدیره و محمددستفروش وحدتی به شماره ملی ۰۰۷۸۴۲۳۸۰۵ و علی حدادی به شماره ملی ۵۷۱۹۴۶۸۱۲۹ و ولی اله گنجی به شماره ملی ۵۰۹۹۶۹۲۲۵۷ به سمت اعضای علی البدل هیات مدیره برای مدت سه سال انتخاب گردیدند.

سازمان ثبت اسنادواملاک کشور

اداره ثبت شرکت ها و موسسات غیرتجاری تهران (۸۷۱۰۵۶)

آگهی مزایده

نیروی دریایی

پایگاه دریایی بوشهر در نظر دارد اقلام (نو و فرسوده) یگان های آمادی خود را به شرح ذیل به فروش برساند. متقاضیان می توانند بمدت ۱۵ روز کاری از تاریخ ۱۳۹۹/۴/۱ الی ۱۳۹۹/۴/۱۶ جهت دریافت برگ شرایط و بازدید از اقلام از ساعت ۸:۰۰ الی ۱۳ به نشانی بوشهر سه راه بهمنی درب ستاد پایگاه دریایی ارتش (پشتیبانی پایگاه) مراجعه نمایند. تلفن تماس: ۰۹۱۷۲۶۹۹۵۸۹ یوسف احمدی.

اقلام آماد همگانی تعداد (۴۶۴ قلم) ، اقلام مهندسی و تاسیسات (۳۴۶ قلم) ، اقلام آماد فنی (۷۱ قلم) ، داغی ترابری (خودرویی) (۱۷۱ قلم) ، اقلام مخابرات (۲۷۵ قلم)، اقلام مهندسی (اقلام نو) (۴۵۸ قلم) ، اقلام خودرویی ترابری (اقلام) (۲۲۶ قلم)

*تاریخ ارائه پیشنهاد تا پایان وقت اداری دوشنبه ۱۳۹۹/۴/۱۶ می باشد. *زمان بازگشایی پاکت ساعت ۹:۰۰ صبح روز سه شنبه مورخه ۱۳۹۹/۴/۱۷ در دفتر فرمانده پشتیبانی پایگاه.

*حضور خریدار در زمان برگزاری مزایده الزامی می باشد.

*نشانی بوشهر سه راه بهمنی درب ستاد پایگاه دریایی ارتش (پشتیبانی پایگاه/تعیین تکلیف) توضیح : همراه داشتن کارت شناسایی معتبر (کارت ملی - شناسنامه) جهت بازدید الزامیست. *بهای پیشنهادی باید از حیث مبلغ ، مشخص و بدون ابهام بوده و در پاکت سربسته تسلیم گردد . *مبلغ سپرده شرکت در مزایده برای هر یک از متقاضیان معادل ۱۰٪ قیمت پیشنهادی آنان می باشد.

*پرداخت تمامی هزینه ها (آگهی روزنامه ، مالیات بر ارزش افزوده ۹٪) به عهده برنده مزایده می باشد *شرکت کنندگان در مزایده مبلغ ۲/۰۰۰/۰۰۰ ریال بابت دریافت اوراق مزایده به شماره حساب ۵۱۵۱۵۷۱۰۳۳۰۰۲ بانک سپه واریز نمایند.

پشتیبانی پایگاه دریایی بوشهر

آگهی دعوت به افراز

نظر به اینکه آقای کورش رستم‌نژاد محمدیه نسبت به مالکیت مشاعی خود به مقدار ۷۵۰ سهم مشاع از مدار ۳۳۳۰۰ سهم ششدانگ پلاک ۱۵۳۹ فرعی از پلاک ۳۰۲۷ اصلی بخش ۱ حومه کاشمر تقاضای افراز نموده و از آدرس بقیه مالکین مشاعی اطلاعی نداشته لذا به استناد ماده ۳ آئین‌نامه قانون افراز و فروش املاک مشاع مصوب آذر ۱۳۵۷ حسب تقاضای نامبرده از طریق آگهی در روزنامه به کلیه مالکین مشاعی پلاک فوق‌الذکر ابلاغ می‌گردد که به منظور افراز پلاک موصوف نماینده و نقشه‌بردار این اداره در روز شنبه ۹۹/۳/۲۴ ساعت ۱۰ صبح به محل وقوع ملک مورد نظر عزیمت خواهند نمود و مالکین مشاعی می‌توانند در وقت مقرر در محل حاضر شده و از حقوق متصوره خود دفاع نمایند. ضمنا عدم حضور بقیه مالکین مشاعی مانع از انجام عملیات افراز نخواهد شد.

م الف ۳۸

محمد محمدزاده ــ رئیس ثبت اسناد کاشمر

رونوشت آگهی حصر وراثت

آقای دلشاد آزادی فرزند محمد دارای شماره شناسنامه ۶۱۶۹۹۸۴۶۲۷ بشرح دادخواست بکلاسه ۲۱۱/۲/۹۹ از این شورا درخواست گواهی حصر وراثت نموده و چنین توضیح داده که شادروان محمد آزادی فرزند درویش به شماره شناسنامه ۱۰۶ در تاریخ ۱۳۸۵/۰۵/۲۶ در اقامتگاه دائمی خود بدرود حیات گفته و ورثه حین‌الفوت آن مرحوم منحصر است به:

۱- دلشاد آزادی فرزند محمد دارای شماره شناسنامه ۶۱۶۹۹۸۴۶۲۷ نسبت با متوفی: فرزند

۲- قباد آزادی فرزند محمد دارای شماره شناسنامه ۶۱۶۹۵۸۴۰۲۵ نسبت با متوفی: فرزند

۳- فرهاد آزادی فرزند محمد دارای شماره شناسنامه ۶۱۶۹۸۶۸۰۰۷ نسبت با متوفی: فرزند

۴- شکوفه آزادی فرزند محمد دارای شماره شناسنامه ۶۱۶۹۸۰۳۳۷۱ نسبت با متوفی: فرزند

۵- زینب آزادی فرزند محمد دارای شماره شناسنامه ۶۱۶۹۸۰۳۳۶۳ نسبت با متوفی: فرزند

۶- فرزانه آزادی فرزند محمد دارای شماره شناسنامه ۶۱۶۹۹۶۱۷۰۸ نسبت با متوفی: فرزند

۷- فراصت آزادی فرزند محمد دارای شماره شناسنامه ۶۱۶۹۵۸۴۰۱۷ نسبت با متوفی: فرزند

۸- فرشاد آزادی فرزند محمد دارای شماره شناسنامه ۶۱۶۹۵۸۴۰۳۳ نسبت با متوفی: فرزند

۹- مریم آزادی فرزند کشکول دارای شماره شناسنامه ۶۹۷ نسبت با متوفی: زوجه

اینک با انجام تشریفات مقدماتی درخواست مزبور را در یک نوبت آگهی می‌نماید. تا هرکس اعتراضی دارد و یا وصیت‌نامه از متوفی نزد او باشد. از تاریخ نشر آگهی ظرف یک ماه به شورا تقدیم دارد و الا گواهی صادر خواهد شد.

قاضی شورای حل اختلاف شعبه دوم حقوقی ایوان - یوسف مرادنژادی

تاسیس موسسه غیر تجاری فرهنگی و هنری انتفاعی خانه هنر سعادتمند در تاریخ ۱۳۹۸/۰۲/۰۳ به شماره ثبت ۲۰۲۴ به شناسه ملی ۱۴۰۰۸۲۸۶۴۱۵

ثبت و امضا ذیل دفاتر تکمیل گردیده که خلاصه آن به شرح زیر جهت اطلاع عموم آگهی میگردد. موضوع : حروفچینی، ویرایش و تصحیح، تنظیم، طراحی و صفحه آرایی کتاب و نشریه و صفحات وب و الکترونیک و انجام خدمات نشر- مشارکت یا اجرای طرحهای پژوهشی، فرهنگی و هنری و نیز گرد آوری و تدوین مجموعه های مستند درباره مسائل فرهنگی، هنری، اجتماعی و تاریخی-برگزاری همایش، گردهمایی، سمینار و همکاری در برپایی نمایشگاه ها و جشنواره های فرهنگی و هنری و مشارکت در برگزاری همایش ها و سمینارهای تخصصی ازطریق خدمات فرهنگی هنری- تحقیق و پژوهشهای فرهنگی، هنری به منظور کاربردی ساختن و عینیت بخشیدن به منویات و مطالبات مقام معظم رهبری در حوزه فرهنگ و هنر به ویژه زمینه سازی فرهنگی به منظور اجراء و تحقق شعارهای سال اعلام شده از سوی معظم له از طریق برگزاری همایش، طرحهای پژوهشی، کارگاههای آموزشی -تهیه، و عرضه محصولات فرهنگی، هنری دارای مجوز از قبیل: کتاب، اقلام رایانه ای در زمینه زبان و ادبیات فارسی، معارف اسلامی و علوم قرآنی و نیز فیلمهای مستند و سینمایی(دارای مجوز)- آموزش‌های عمومی: طراحی و برگزاری دوره ها و کارگاه های آموزشی کوتاه مدت فرهنگی هنری از قبیل: _کتابخوانی، تندخوانی، قصه گویی، نقالی آئینی و ملی _ داستان نویسی، نقد کتاب، ویراستاری، شعر و نویسندگی _ روایتگران تاریخ انقلاب اسلامی و فرهنگ مقاومت (راویان نور) _ فن بیان، گویندگی و آئین سخنوری _ آشنایی با سبک و مهارت‌های زندگی با هدف تحکیم و تقویت نهاد خانواده _ توسعه فرهنگی و سرگرمی‌ها و پرورش استعداد و خلاقیت‌های فرهنگی، هنری _ مهارت‌های شهرنشینی در کلانشهرها و ترویج فرهنگ زندگی اجتماعی _ پیشگیری از آسیب‌های اجتماعی و افزایش دانش و مهارت در مواجهه با آسیب‌ها و شناسایی خطرات _ آگاه سازی مخاطبان به آسیب‌ها و خطرات فضاهای مجازی و مهارت استفاده صحیح از این فضاها- طراحی و برگزاری دوره آموزشی فرهنگی هنری مهارت‌های آزاد و مهارتی کار دانش طبق نظر اداره کل استان درصورت لزوم پس از اخذ مجوزهای لازم از مراجع ذیربط. مدت : از تاریخ ثبت به مدت نامحدود-مرکز اصلی : استان یزد ، شهرستان یزد ، بخش مرکزی ، شهر یزد، دروازه شاهی ، خیابان لرد کیوان، کوچه (زورخانه دروازه شاهی) ، پلاک ۷ ، طبقه همکف کدپستی ۸۹۱۹۹۱۶۸۴۷ سرمایه شخصیت حقوقی : ۱۰،۰۰۰،۰۰۰ ریال می باشد.اسامی و میزان سهم الشرکه شرکا :آقای محسن آخوندی محمد آباد به شماره ملی ۱۷۵۴۲۸۴۹۸۱ دارنده ۱۰۰،۰۰۰ ریال سهم الشرکه-آقای امیر جوکار به شماره ملی ۴۴۳۲۴۸۳۸۷۳ دارنده ۱۰۰،۰۰۰ ریال سهم الشرکه-آقای فرید سعادتمند به شماره ملی ۴۴۳۲۷۱۷۴۵۹ دارنده ۹،۸۰۰،۰۰۰ ریال سهم الشرکه اولین مدیران : آقای امیر جوکار به شماره ملی ۴۴۳۲۴۸۳۸۷۳ به سمت عضو هیئت مدیره-آقای فرشید سعادتمند به شماره ملی ۴۴۳۲۵۱۵۴۰۶ به سمت عضو هیئت مدیره -آقای فرید سعادتمند به شماره ملی ۴۴۳۲۷۱۷۴۵۹ به سمت رئیس هیئت مدیره و مدیرعامل به مدت ۵ سال انتخاب شدند.-دارندگان حق امضا :تمامی اوراق و اسناد بهادار و قراردادهای تعهد آور با امضای مدیر عامل و ممهور به مهر مؤسسه فرهنگی و هنری انتفاعی"خانه هنر سعادتمند" معتبر بوده و سایر مکاتبات با امضای مدیرعامل مؤسسه صادر خواهد شد.اختیارات مدیر عامل : طبق اساسنامه-آقای محمدصالح بندگار بنادکی به سمت بازرس به مدت یک سال انتخاب شدند.-ثبت موضوع فعالیت مذکور،به منزله اخذ و صدور پروانه فعالیت نمی باشد.

اداره کل ثبت اسناد و املاک استان یزد اداره ثبت شرکت ها و موسسات غیرتجاری یزد (۸۷۲۰۱۳)

مهندس فائقی:

برای یک روز بیشتر مدیریت به هم نان قرض می‌دهند

معاون فنی اسبق سازمان تربیت بدنی در مورد پرونده ویلموتس و ورود مجلس شورای اسلامی به این ماجرا اظهار داشت: من در این مورد نگرانی دارم. الان در شرایط بدی هستیم. اساسنامه را تازه به فیفا ارسال کردیم و این مسائل طوری مطرح می‌شوند که به مخالفین ما گرا می‌دهد. یعنی این مسئله‌ای که مهدی تاج عنوان کرده و گفته وزیر به ما گفته، همان بحث دخالت وزارت در فوتبال را پیش می‌کشد.ای کاش این مسائل را برای بعد از تأیید اساسنامه می‌گذاشتند.

وی ادامه داد: باید فضا را طوری جلو ببریم که به فوتبال لطمه نخورد. مسائل فوتبال باید فقط درون جامعه فوتبال حل شوند. اینگونه مسائل مدام برای فوتبال کشورمان مشکل‌ساز می‌شوند و این به نفع ما نیست.

در قرارداد لژیونرها، تقابل با اسرائیل را هم پیش‌بینی می‌کردیم

مهندس فائقی در خصوص نحوه انعقاد قراردادها عنوان کرد: این قرارداد در شرایط خاص خودش تنظیم شده، اینکه شفاف نبوده و برخی مسائل در آن رعایت نشده، بحث دیگری است ولی مشکل این است که ناکارآمدی داریم. مگر اولین بار است که مربی خارجی به فوتبال ما می‌آید؟ برای قرارداد با مربیان هزار نمونه وجود دارد. چرا یاد نمی‌گیریم مطالعه تطبیقی انجام دهیم و شرایطمان را در آن قرارداد داشته باشیم؟ می‌بینیم که مربیان بازیکنان خارجی مدام از ما شکایت می‌کنند و مدام محکوم می‌شویم. این‌ها راه دارد. ما نباید بعد از اینکه اتفاقی می‌افتد کار را شروع کنیم.

وی تصریح کرد: ویلموتس شکایت کرده و ما هم دفاع خوبی نداشتیم. امیدوارم کار به گونه‌ای پیش برود که محکومیت بیشتری برای ما نداشته باشد ولی بعد از اینکه آب از آسیاب گذشت چه کار می‌توانیم بکنیم؟ همیشه منتظر می‌مانیم تا کاسه کوزه‌ها سرمان بشکند و بعد داد می‌زنیم. یادم هست زمانی دو نفر را به ماموریت فرستادیم و آن‌ها برای انعقاد قرارداد ۶ ماه دوره دیدند. حتی در مورد بازیکنانی که لژیونر می‌شدند چون ممکن بود با اسرائیلی‌ها تقابل کنند پیش‌بینی کرده بودیم و در قراردادشان آورده بودیم که به تشخیص خود ورزشکار او می‌تواند در چند مسابقه شرکت نکند.

مدیر فوتبال باید اهلیت فوتبالی و بین‌المللی داشته باشد

فائقی با اشاره به حضور مربیان خارجی در فوتبال ایران، اظهار داشت: اولین باری نبود که مربی خارجی آوردیم، در گذشته راجرز و رایکوف را داشتیم و تا به امروز مربیان خارجی زیادی آمدند، پس دستمان خالی نبوده اما سطح فوتبال را به لحاظ مدیریت پایین و پایین‌تر آوردیم. ما مدیر جهان تراز تربیت نکردیم و این مسأله باعث شده شرایطمان اینطور باشد. فدراسیون فوتبال باید دست کسانی سپرده شود که اهلیت فوتبالی و بین‌المللی داشته باشد. مدیر ما باید مسلط به امور جهانی باشد.

باید دندان طمع به فوتبال را بکشیم

وی در مورد اینکه وزیر ورزش سفارش شرکت فرهنگی ایران- هلند را به فدراسیون فوتبال ارجاع داده، عنوان کرد: اینکه مهدی تاج الان این موضوع را مطرح می‌کند مصداق «کی‌بود کی بود من نبودم» است. فدراسیون فوتبال بالاترین نهاد تخصصی و تصمیم‌گیر در فوتبال است. اما دوستان برای اینکه چند روز بیشتر مدیریت کنند به هم نان قرض می‌دهند و حالا که می‌بینند گیر افتاده‌اند می‌گویند من نبودم و فلانی گفت.

معاون اسبق سازمان تربیت بدنی افزود: وقتی قبول می‌کنیم فوتبال و فدراسیون مؤسسات غیردولتی هستند باید دندان طمع را بکشیم. ما آن روزها می‌دانستیم این قانون باعث می‌شود اختیارات‌مان کم شود. بعد از ما بلافاصله گفتند چرا عزل رئیس فدراسیون باید با مجمع باشد؟ پس رئیس سازمان که بعدا وزارتخانه شد چه کاره است؟ پس وزیر چه کاره است؟ به این ترتیب حرص قدرت ما را به حالت اول برگرداند.

آیا در وزارت بهداشت یک مهندس وزیر می‌شود؟

فائقی با اشاره به لزوم حضور ورزشی‌ها در سطح مدیریت ورزش، گفت: شما می‌گویید چرا بالاترین مقام ورزش این کار را انجام داده، در ورزش انسان‌ها با روحیه دخالتی نمی‌توانند کار کنند چون ورزش یک جامعه دموکراتیک و یک پدیده مدرن است. نماینده محترمی که می‌گوید فساد و تبانی محرز شده، باید روزی که رای می‌داد دقت می‌کرد. حمید سجادی قهرمان ملی ماست اما به او رای نمی‌دهند و به فرد غیر ورزشی رای می‌دهند.

وی ادامه داد: آیا شما در وزارت بهداشت و درمان تا به حال دیده‌اید یک مهندس وزیر شود؟ این کار یک کار تخصصی و پزشکی است. در همه جا این طور است. اما نمی‌دانم چرا به ورزش که می‌رسند این اتفاقات می‌افتد. در ورزش‌مان آدم‌های تحصیلکرده و متخصص زیادی داریم، چرا به سراغ دیگران می‌رویم؟ وقتی دقت نمی‌کنیم به این روز می‌افتیم. وقتی ورزش را به دست غیر ورزشی‌ها می‌دهیم نباید توقع دخالت نداشته باشیم. ورزش در این مملکت مظلوم است. از زمانی که وزارتخانه تشکیل شده به جز یکی دو مورد هیچ فردی ورزشی در آن نبوده است.

از نوآموز به کجا رسیدیم؟

فائقی با اشاره به استفاده از متخصصان ورزشی، گفت: حمید سجادی چه مشکلی داشته که نتوانسته به وزارت ورزش برسد؟ در این ۸ سال جناب روحانی، مقداری گودرزی تخصص ورزشی داشت اما تجربه مدیریت او کم بود و باید مورد بررسی قرار می‌گرفت. این انتخابات است که مشکلات ورزش را به وجود می‌آورد. یا در مورد فوتبال ناصر نوآموز تمام جنسش از فوتبال است چه ایرادی می‌شود به او گرفت؟ او در ایران و آسیا موفق شد و در دنیا به او احترام می‌گذارند و قبولش دارند اما ما از نوآموز به کجا رسیدیم؟ اینطور نیست که متخصص ورزشی نداشته باشیم. اتفاقا خیلی هم داریم. در سال ۹۲ چقدر گفتم بیژن ذوالفقارنسب می‌تواند وزیر توانمندی شود چون همه شرایط را دارد اما ما از نیروهای قوی استفاده نمی‌کنیم. در کارنامه ذوالفقارنسب به جز خیر چه چیزی وجود دارد؟

نامه شرکت فرهنگی ایران - هلند برایم غریب است

معاون اسبق سازمان تربیت بدنی در خصوص نامه شرکت فرهنگی ایران- هلند به وزیر ورزش که در نهایت منجر به انتخاب ویلموتس برای سرمربیگری تیم ملی فوتبال شد، عنوان کرد: این شرکت یک NGO است و نامه‌ای که نوشته برایم غریب است. یادم نمی‌آید در طی سال‌هایی که در تربیت بدنی بودیم چنین نامه‌ای گرفته باشیم و این اتفاق در دنیا هم غیرمتعارف است. به نظرم این مسأله یک لابی بوده، یک صحبتی شده و گفته شده شما معرفی کنید ما هم در خدمت‌تان هستیم! فکر نمی‌کنم چنین اتفاقی اصلا سابقه داشته باشد. البته در موضوعات مختلف NGOهایی وجود دارد. مثلا ما در اتاق‌های بازرگانی شرکت‌های مختلفی داریم اما برای مثال این همه مربی کروات که آوردیم آیا شده شرکت‌های ایران- کرواسی چنین نامه‌ای داده باشند؟ باید این مسئله موشکافی شود تا ببینیم پشت این نامه چه بوده است.

همه چیز به نفع ویلموتس شد

وی با اشاره به نقش مجلس شورای اسلامی در مورد این مسأله به فارس گفت: صحبتم با نمایندگان این است که این مسائل حاشیه درست می‌کند. می‌توان این موضوع را چراغ خاموش پیگیری کرد. ما از اینکه تمام مملکت را به فساد متهم کردیم چه خیری دیدیم؟ این به نظرم اتهام است. مجلس حق نظارت دارد و تحقیق و تفحص کرده‌اند و اگر به این نتیجه رسیده‌اند باید به مراجع قضایی ارجاع دهند. البته در صورتی که تخلف‌شان ثابت شده باشد. در این میان همه چیز به نفع ویلموتس شده که برای هر روزش در فوتبال ایران بین یک تا دو میلیارد تومان پول می‌گیرد.ای کاش در این موضوع وکیل مجربی می‌گرفتیم که به فیفا می‌رفت و از ما دفاع می‌کرد تا این پول‌ها را ندهیم.

نبود تیپ قرارداد در فدراسیون یک درد است

معاون اسبق سازمان تربیت بدنی گفت: شکایت‌های زیادی از باشگاه‌ها، ویلموتس، برانکو و... برای ما می‌آید و جریمه می‌آورد. باید وکلایی داشته باشیم که دفاع کنند و نگذارند جریمه شویم. در این سر و صداها در کشور ما یک آدم سالم نمانده و به هر کسی رسیدیم او را دزد و فاسد و... خواندیم. از متهم کردن چیزی گیرمان نمی‌آید. با این کارها خودمان را خراب می‌کنیم و به این ترتیب همه علیه ما رای می‌دهند.

فائقی در اشاره به ورود دستگاه‌های نظارتی به این مسأله، عنوان کرد: باید دستگاه‌های نظارتی اینجاها بیایند و سؤال کنند که چرا فدراسیون فوتبال نباید یک تیپ قرارداد برای مربی و بازیکن داشته باشد؟ این یک درد است و ما خودمان این مسائل را به وجود می‌آوریم. خواهشم این است که عزیزان در انتخاب‌هایشان دقت کنند. باید مدیر ورزش یا رئیس فدراسیون از درون ورزش و فوتبال و با خرد جمعی انتخاب شوند تا این مسائل به وجود نیاید.

محمد دادکان:

بمیرم هم از وزارت ورزش و کمیته المپیک عذرخواهی نمی‌کنم

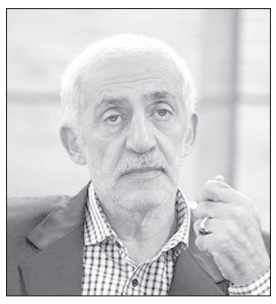

رئیس پیشین فدراسیون فوتبال با بیان اینکه از شکایت کمیته ملی المپیک استقبال می‌کند و قصد عذرخواهی هم ندارد، از رئیس جمهوری خواهش کرد برای بررسی اتفاقات رخ داده در ورزش یک فرد مطلع انتخاب کند.

محمد دادکان در واکنش به اظهارات صالحی امیری رئیس کمیته ملی المپیک درباره وی و تعلیق ورزش گفت: آدم‌ها همانطور زندگی می‌کنند که فکر می‌کنند. شما همه را ضد دین و ضد انقلاب کردید. این حرف‌ها چیست؟ واقعیت را بگویید که - توافقنامه با کمیته بین‌المللی المپیک را - امضا کردیم و تدبیرمان این است که بگوییم امضا نکردیم.

به زور این آدم‌ها را به ورزش تحمیل کردند

رئیس پیشین فدراسیون فوتبال درباره اینکه گفته می‌شود مسئولان ورزش از فحوای نامه کمیته بین‌المللی المپیک بی‌اطلاع بوده و وقتی متوجه شدند نامه را پاره کرده‌اند، تأکید کرد: اگر واقعاً چنین چیزی باشد که باید افسوس خورد که نامه را ندانسته امضا می‌کنند. نمی‌توانم این موضوع را تأیید کنم ولی می‌توانم بگویم نامه را امضا کرده‌اند.

دادکان ادامه داد: ملاک انتخاب برای انتخاب مدیر در دنیا تخصص، دانش، تجربه و مقبولیت اجتماعی است. همه دنیا همینطور است. کسی که متخصص اقتصاد است را در این زمینه به کار می‌گیرند. ما به زور اینها را به ورزش تحمیل کرده‌ایم و ایستاده‌ایم که بمانند.

مجلس، سلطانی فر و صالحی امیری را رد کرد

وی در پاسخ به این سؤال که ورود این افراد به ورزش کشور چطور بوده است؟ به رادیو تهران گفت: هر دو یعنی آقایان سلطانی فر و صالحی امیری از مجلس برای وزارت ورزش رای اعتماد نگرفتند. یعنی من خلاف اخلاق می‌گویم؟ آقای سلطانی فر دوره اول رای نیاورد و یک نفر دیگر را آوردند تا مجلس عوض شود و دوباره ایشان معرفی شد.

رئیس پیشین فدراسیون فوتبال با اشاره به معرفی صالحی امیری به عنوان خبره ورزشی برای شرکت در انتخابات کمیته ملی المپیک گفت: ایشان را به عنوان خبره ورزشی معرفی کردند. به اعضا گفتم تو را به خدا این کار را نکنید چون ورزش زمین می‌خورد. آمدی؟ اشکال ندارد ولی دیگر چرا به ورزشکارانی که می‌روند می‌گویی ضد انقلاب. در سال ۹۸ بیش از ۳۰ قهرمان رفته‌اند و بازهم سینه‌مان جلو است و می‌گوییم آمدیم خدمت کنیم!

بمیرم هم عذرخواهی نمی‌کنم

وی درباره اینکه آیا با وی تماسی برای وساطت و کوتاه آمدن از مواضعش گرفته شده است؟ تأکید کرد: یک فردی بین من و ایشان (صالحی امیری) گفت که شما کوتاه بیا و بیایید تا حرف بزنیم. به آن فرد که مورد اعتماد من هم هست گفتم بمیرم هم این کار را نمی‌کنم. گفتند مشتاق هستند با شما صحبت کنند ولی من گفتم حرفی ندارم. من فقط دنبال بیدار کردن جامعه هستم.

وی ادامه داد: الان پول ویلموتس (سرمربی سابق تیم ملی فوتبال) را چه کسی خورده است؟ چرا نهادهای نظارتی ورود نمی‌کنند؟ یک نفر می‌خواهد یک ماه دیگر خرابکاری کند، نهادهای اطلاعاتی او را به راحتی می‌گیرند و امنیت را حفظ می‌کنند. چطور این همه پول رد و بدل شده و مرکز تجاری ایران - هلند برای انتخاب سرمربی تیم ملی نامه داده است؟ مرکز تجاری چه کاره است؟

وزارت ورزش در نامه‌اش نوشته بود جهت بررسی و بهره‌وری

رئیس پیشین فدراسیون فوتبال با اشاره به نامه وزارت ورزش به فدراسیون فوتبال برای معرفی و انتخاب سرمربی تیم ملی فوتبال، گفت: عجیب است که معاون وزیر ورزش می‌گوید روی همه نامه‌ها می‌نویسند «جهت بررسی». اما شما در نامه به فدراسیون فوتبال نوشته‌اید «جهت بررسی و بهره وری». خب آقای تاج (رئیس سابق فدراسیون فوتبال) می‌گوید اگر این کار را نکنم زیر سؤال می‌روم.

دادکان با بیان اینکه به مارک ویلموتس مبلغ ۲ میلیون و ۲۰۰ هزار یورو پرداخت شده است، اظهار کرد: شما که پول نداری چرا رفتی این مربی را آوردی؟ چه ضمانتی پای این مربی بوده است؟ اینها خودشان را خبره ورزشی می‌دانند.

افشاگری عجیب از روسای فدراسیون جودو، تنیس و دوومیدانی

وی در بخش دیگری از صحبت‌هایش با تأکید بر اینکه گفته است ورزش کشور در آستانه تعلیق است نه اینکه تعلیق می‌شود، افزود: هیچ کاری هم نمی‌توان کرد چون اینها ورزش را نمی‌شناسند. اینها استناد به یکسری اطرافیانشان و خبرنگاران می‌کنند. نمی‌گویند ۶ ماه دیگر اینها می‌روند کنار دیگران.

دادکان ادامه داد: روسای اسبق فدراسیون‌های جودو، دوومیدانی، تنیس و فردی از ورزش‌های رزمی این چند روز با من تماس گرفتند که آقای دادکان همه حرف‌هایت را راست می‌گویی و ما هم گیر افتاده‌ایم. خب چرا خودتان نمی‌گویید.

۱۰ درصد مردم هم شما را بخواهند تا ابد حرف نمی‌زنم

رئیس پیشین فدراسیون فوتبال گفت: اینها باید متوجه شوند و خودشان را به بوته آزمایش بگذارند. اگر ۱۰ درصد از مردم هم گفتند شما - کمیته المپیک و وزارت ورزش- را می‌خواهیم تا ابد حرف نمی‌زنم و حتی اگر واقعیت را هم ببینم دیگر چیزی نمی‌گویم.

دادکان اظهار کرد: ما در آستانه تعلیق هستیم. امکانش هست این اتفاق رخ بدهد. ما امضا داده‌ایم که فعلاً تعلیقمان نکنند. می‌گویند دادکان فوتبال را تعلیق کرد. همه خودشان را خبره می‌دانستند و آمدند مرا حذف کردند ولی فیفا قبول نکرد. اینها هم بیشتر از آن (علی آبادی رئیس پیشین سازمان تربیت بدنی) نیستند.

از شکایت استقبال می‌کنم

دادکان با کنایه به بیانیه چند روز پیش کمیته ملی المپیک و اینکه اعلام شده بود گزینه ۴۳ وزارت ورزش بوده است، گفت: شما که نفر اول بودید برای ورزش چه کار کردید؟ خدایی اگر نمی‌توانید، نیایید. نه این دوره؛ هیچ زمانی نیایید. دیگر در مملکت واژه «به من تکلیف شد» را حذف کنید. قرآن می‌گوید اگر کاری را بلد نیستید مسئولیتی را نپذیرید.

وی در ادامه صحبت‌هایش تأکید کرد: از شکایت آقایان استقبال می‌کنم تا شفاف سازی شود. حتی گفتند فرصت یک هفته‌ای به من می‌دهند، ولی می‌گویم فرصت ندهید. گفته بودند عذرخواهی کنم، شکایت نمی‌کنند. باید بگویم «بزک نمیر بهار میاد». من آدمی نیستم که حرفی بزنم و عذرخواهی کنم چون تا برایم چیزی قطعی نشود حرفی نمی‌زنم. می‌گویند اطلاعات ورزشی من جامع نیست. خب اطلاعات شما هم کامل نیست.

آقای رئیس جمهور! تو را به خدا یک فرد مطلع بفرستید

رئیس پیشین فدراسیون فوتبال یادآور شد: آقای رئیس جمهور! تو را به خدا یک فرد مطلع را بفرستید ببینید در این مدت چه قراردادها که بسته شده و فقط یکی از آنها ویلموتس بوده است. قراردادهای تبلیغاتی دور زمین‌های فوتبال را چه کسانی بستند؟ اسپانسر استقلال، پرسپولیس و تراکتور را چه افرادی آوردند؟ آیا این حرفم توهین به کسی است؟

دادکان در پایان گفت: انتظار از آقای قاضی زاده هاشمی (نماینده مجلس) این است که دیگر نگویند «می گوییم می‌گوییم». همه چیز را بررسی و شفاف سازی کنند.

" آگهی مناقصه عمومی "

شهرداری گرگان در نظر دارد **اجرای عملیات خاکبرداری و حفر زمین و حمل در تپه هزار پیچ را با مبلغ برآورد اولیه ۲۰/۰۰۰/۰۰۰/۰۰۰ ریال بدون تعدیل بر مبنای** فهرست بهاء پایه رشته ابنیه سال ۱۳۹۹ ، برآورد و مشخصات فنی پیوست آگهی مناقصه به شرکت های پیمانکاری واجد شرایط واگذار نماید، لذا شرکتهای پیمانکاری دارای گواهینامه صلاحیت پیمانکاری پایه رشته ابنیه می توانند از تاریخ ۹۹/۳/۲۰ لغایت ساعت ۱۴:۱۵ مورخ ۹۹/۴/۳ به واحد امور قراردادهای شهرداری به آدرس- گرگان- میدان شهرداری - شهرداری گرگان-طبقه سوم و یا به سایت شهرداری گرگان به آدرس اینترنتی : WWW.GORGAN.IR مراجعه و ضمن دریافت اسناد مناقصه نسبت به تکمیل و ارائه اسناد در پاکت الف (تضمین شرکت در مناقصه) پاکت ب (اساسنامه ، آگهی تاسیس و آخرین تغییرات شرکت ، رزومه ، صلاحیت پیمانکاری ، اسناد و مدارک شرکت در مناقصه) و پاکت ج (پیشنهاد قیمت) به شرح ذیل در مدت زمان تعیین شده در متن آگهی در پاکت لاک و مهر شده به واحد دبیرخانه شهرداری به آدرس: گرگان- میدان شهرداری - شهرداری گرگان اقدام نمایند.

تلفن تماس: ۰۱۷۳۲۲۴۰۷۵۲

عبدالرضا دادبود
شهردار گرگان

اخطاریه دعوت از مجاورین

نظر به اینکه وقت تعیین متراژ و مساحت پلاک ۲۹۳۲ الی ۲۹۳۴ اصلی بخش یک شهر کاشمر مورد تقاضای ورثه ابولحسن سیبویه به مجاورت املاک شما معرفی و برای مورخه ۱۳۹۹/۰۳/۲۶ ساعت ۱۰ صبح تعیین وقت گردیده و در محل انجام خواهد شد چنانچه در مورد حدود و حقوق ارتفاقی ملک مزبور حقی برای خود قائل هستید و یا اختلافی با مجاور مزبور دارید می‌توانید در روز و ساعت مقرر در آدرس کاشمر خیابان ۱۷ شهریور میلان گوهر حضور بهم رسانید و برابر کد ۹۱۴ مجموعه بخشنامه‌های ثبتی مطالب خود را اظهار دارید. در صورت عدم حضور و نبودن اختلافی براساس مقررات سند مالکیت بنام متقاضی صادر و تسلیم خواهد شد. م الف ۳۹

محمد محمدزاده - رئیس ثبت اسناد و املاک کاشمر

خوانندگان عزیز می توانند برای ارائه نظرات، پیشنهادات و انتقادات خود از طریق شماره تلفن ۷۷۶۴۴۴۰۹ با روابط عمومی روزنامه جمهوری اسلامی تماس حاصل نمایند

برگ سبز خودرو سواری پراید مدل ۱۳۸۷ شماره انتظامی ۷۹-۷۳۲ج۷۶ شماره موتور ۲۴۵۰۳۴۰ شماره شاسی S14122877841116 مفقود گردیده و از درجه اعتبار ساقط است. (قزوین)

مجوز حمل سلاح شکاری به شماره ۲۴۸۵۵۴۳ تکلول گلنگدنی گلوله‌زنی کالیبر ۷/۹۲ شمارهٔ سلاح ۲۸-۸۷۹۷ ساخت ایران بنام حاتم عساکره فرزند کریم به شماره ملی ۱۹۵۱۲۷۱۳۱۹ مفقود گردیده و از درجه اعتبار ساقط است. ماهشهر

برگ کمپانی کامیون کشنده فاو (FAW) مدل ۹۳ به شماره انتظامی ۱۹۸ه۶۷ایران۴۷ به شماره موتور CA6DM242E3523320925وشماره شاسی N5T6CA425EDT00485 متعلق به کورش نوری به کدملی ۰۵۳۰۷۷۱۴۸۹ مفقود و از درجه اعتبار ساقط می‌باشد.

اراک - شرکت کنارک

سند کارخانه و سند مالکیت (برگ سبز) سوزوکی ویتارا مدل ۹۷ به رنگ سفید روغنی به شماره انتظامی ۴۸-۴۶۷س۳۹ و شماره شاسی NAAS39S35JK900812 و شماره موتور J24B1332297 مفقود گردیده و از درجه اعتبار ساقط است. (ب)

سند مالکیت (برگ سبز) سواری هاچ‌بک هایما مدل ۹۸ به رنگ سفید روغنی به شماره انتظامی ۴۸-۴۱۷ب۹۱ و شماره شاسی NAAD391Z8KY726898 و شماره‌موتور 484QT8700776 4A مفقود گردیده و از درجه اعتبار ساقط می‌باشد. (ب)

سند مالکیت (برگ سبز) پژوپارس مدل ۸۸ به رنگ سفید روغنی به شماره انتظامی ۴۸-۴۹۹ب۹۷ و شماره شاسی NAAN01CA8AE664727 و شماره موتور ۱۲۴۸۸۱۹۱۸۸۴ مفقود گردیده و از درجه اعتبار ساقط می‌باشد. (ب)

پروانه ساختمانی بنام وحید باغبانی فرزند حسین به شماره شناسنامه ۶۲۸ و به شماره پرونده ۱۰۷ و در تاریخ صدور ۸۵/۴/۷ مفقود گردیده و از درجه اعتبار ساقط می‌باشد. (خورموج)

سند مالکیت (برگ سبز) سواری هیوندای سانتافه مدل ۲۰۱۷ به رنگ مشکی متالیک به شماره انتظامی ۴۸-۵۹۶د۴۷ و شماره شاسی KMHSU81CDHU698141 و شماره موتور G4KEGA838377 مفقود گردیده و از درجه اعتبار ساقط می‌باشد. (ب)

برگ سبز موتورسیکلت تیزتاز مدل ۱۳۹۱ به رنگ خاکستری و شماره انتظامی ۲۲۸۵۱ - ۸۱۵ و شماره موتور *A900101* و شماره تنه N1J***150S9152262 بنام کاظم وزیری مفقود گردیده و از درجه اعتبار ساقط است. میناب

برگ سبز خودرو کامیونت ون مدل ۱۳۸۴ به رنگ آبی و شماره انتظامی ۱۱-۷۸۳ص۵۱ و شماره موتور ۲۹۵۰۶۷ و شماره شاسی D80823 بنام بهروز مثقالی‌فروش مفقود گردیده و از درجه اعتبار ساقط است. میناب

سند مالکیت (برگ سبز) کامیونت ون نیسان مدل ۱۳۸۱ به شمارهٔ انتظامی ۷۳د۶۴ ایران۲۸ به شمارهٔ موتور ۰۰۱۸۰۲۰۴ و شماره شاسی C79463 بنام اینجانب وحید ترک دهنو مفقود گردیده و از درجه اعتبار ساقط است. ملایر

برگ سبز و سند کمپانی سواری پژو پارس مدل ۱۳۹۱ به شماره انتظامی ۸۱۴ه۱۴ ایران- ۴۳ شماره موتور ۱۲۴۹۱۰۳۰۰۳۷ و شماره شاسی NAAN21CA8CK144364 مفقود گردیده و فاقد اعتبار است. (زرین شهر)

سند کمپانی و برگ سبز سواری پژو ۴۰۵ GLXI مدل ۸۸ به شماره انتظامی ۲۳-۱۹۱ط۱۹ شماره موتور ۱۲۴۸۷۲۲۸۲۴۸ و شماره شاسی NAAM01CA49K926557 بنام حسین قربانیان بادی مفقود و فاقد اعتبار است. (رهنان)

سند کمپانی و برگ سبز پژو ۲۰۶ مدل ۸۵ به شماره انتظامی ۵۳- ۷۳۷ ص ۷۱ شماره موتور ۳۵۷۹۲۰۴ و شماره شاسی ۱۰۸۴۵۸۹۹ بنام علی اکبر کمالی قهه مفقود و فاقد اعتبار است. (رهنان)

سند کمپانی و برگ سبز سواری سمند LX مدل ۹۴ به شماره انتظامی ۵۳- ۹۷۲ ل ۸۹ شماره موتور ۱۴۷H01611 27 و شماره شاسی NAACR1HW5FF609292 بنام ابراهیم محمود صالحی مفقود و فاقد اعتبار است. (رهنان)

سند مالکیت موتورسیکلت دینو تریل ۲۰۰ دیاموند مدل ۸۹ پلاک ۷۶۳-۳۴۱۲۵ به ش موتور FMLD7605 67 ش تنه : ۲۰۰L8900418 بنام NBy***بهرام شمس مفقود و اعتبار ندارد.

برگ سبز خودرو سواری پژو پارس TU5 به رنگ سفید مدل ۱۳۹۷ به شماره انتظامی ۸۳-۳۲۸ن۷۲ و شماره موتور ۱۶۴B0191286 و شماره شاسی NAAN11FE1JH569091 بنام شاهرخ جعفری مفقود گردیده و از درجه اعتبار ساقط است. کازرون

برگ سبز خودرو سواری پژو ۴۰۵GLXI به رنگ نقره‌ای متالیک مدل ۱۳۸۷ به شماره انتظامی ۶۳-۷۵۸ق۹۵ و شماره موتور ۱۲۴۸۷۲۷۲۳۶ و شماره شاسی NAAM11CA99K957204 بنام محمدمهدی طالبی مفقود گردیده و از درجه اعتبار ساقط است. شیراز

سند کارخانه و برگ سبز خودرو سواری دنا EF7 به رنگ آبی متالیک مدل ۱۳۹۴ به شماره انتظامی ۹۳-۳۲۶س۳۸ و شماره موتور ۱۴۷H01623348 و شماره شاسی NAAW01HE8FE033638 بنام احسان شایانی مفقود گردیده و از درجه اعتبار ساقط است. سروستان

برگ سبز و کارت خودرو کامیونت یخچال دار نیسان تیپ ۲۴۰۰ مدل ۱۳۸۵ به رنگ سفید به شماره انتظامی ۱۱-۸۸۷ص۵۳ و شماره موتور ۳۲۹۷۰۸ و شماره شاسی J022057 بنام علی نوری برجی مفقود گردیده و از درجه اعتبار ساقط است. اهواز

آگهی دعوت مجمع عمومی مرحله اول شرکت تعاونی ۲۲۸۲ سهام عدالت قروه

بنا به تصمیم مورخه ۹۹/۰۳/۱۲ هیات مدیره شرکت جلسه مجمع عمومی شرکت تعاونی ۲۲۸۲ سهام عدالت قروه و دهگلان در تاریخ‌های مقرر طبق جدول زیر برگزار می‌گردد بدین‌وسیله از کلیه اعضای شرکت تعاونی دعوت می‌شود که در جلسه مقرر ذیل حضور داشته باشند در صورتی که برای عضوی حضور در جلسه ممکن نباشد طبق ماده ۲۸ اساسنامه شرکت می‌تواند حق رأی خود را به موجب وکالت‌نامه کتبی به عضوی دیگر یا نماینده قانونی خود واگذار کند لازم به ذکر است هیچ عضوی علاوه بر رأی خود حق ندارد وکالت بیشتر از دو نفر عضو دیگر را بپذیرد. ضمنا تصمیمات متخذه در جلسه برای کلیه اعضا (اصالتی و وکالتی) نافذ و معتبر خواهد بود. دستور جلسه: انتخاب نمایندگان مجمع جهت انتخابات هیات مدیره و بازرسین. لازم به ذکر است تمام روستاهای اطراف حوزه جهت انتخاب نمایندگان خودشان در حوزه‌های اعلام شده در روزنامه مشارکت و حضور داشته باشند.

رئیس هیات مدیره: حسین شهبازیان **مدیرعامل: فوزیه عزتی**

نام روستا	ساعت	روز	تاریخ	محل برگزاری	بخش
کنجی	۱۷-۲۰	شنبه	۹۹/۰۴/۱۹	مسجد روستا	مرکزی
دزج	۱۷-۲۰	سه‌شنبه	۹۹/۰۴/۲۴	مسجد روستا	چاردولی
دلبران	۱۶-۲۰	پنج‌شنبه	۹۹/۰۴/۲۶	مسجد دلبران	دلبران
بلبان‌آباد	۱۶-۲۰	شنبه	۹۹/۰۴/۲۸	مسجد روستا	بلبان‌آباد دهگلان
دهگلان	۱۶-۲۰	سه‌شنبه	۹۹/۰۴/۳۱	مسجد حضرت‌علی	دهگلان کلیه سهامداران
قروچای	۱۰-۱۳	شنبه	۹۹/۰۵/۰۴	مسجد روستا	قروچای دهگلان
بلبان‌آباد	۱۰-۱۳	سه‌شنبه	۹۹/۰۵/۰۷	مسجد روستا	بلبان‌آباد دهگلان
دهگلان	۱۷-۲۰	شنبه	۹۹/۰۵/۱۱	مسجد حضرت‌علی	دهگلان ادارات شهری از جمله فرهنگیان
قروه	۱۶-۲۰	سه‌شنبه	۹۹/۰۵/۱۴	مسجد سیدالشهدا	کلیه سهام‌داران
دهگلان	۱۷-۲۰	پنج‌شنبه	۹۹/۰۵/۱۶	مسجد حضرت‌علی	نهادهای حمایتی
قروه	۱۷-۲۰	یکشنبه	۹۹/۰۵/۱۹	مسجد محمدرسول‌الله	کلیه سهامداران
قروه	۱۷-۲۰	چهارشنبه	۹۹/۰۵/۲۲	مسجد النبی	کلیه سهامداران
سریش‌آباد	۱۷-۲۰	یکشنبه	۹۹/۰۵/۲۵	مسجدجامع سریش‌آباد	کلیه سهامداران
قروه	۱۷-۲۰	سه‌شنبه	۹۹/۰۵/۲۸	مسجد سیدالشهدا	سهامداران لشکری و کشوری علی‌الخصوص فرهنگیان
قروه	۱۷-۲۰	پنج‌شنبه	۹۹/۰۵/۳۰	مسجد محمدرسول‌الله	سهامداران نهادهای حمایتی

لازم به ذکر است نمایندگان انتخاب شده برای مدت ۲ سال انتخاب می‌شوند و محدوده جغرافیای حوزه خود حوزه و روستاهای تابعه و اطراف حوزه می‌باشد. تعداد نمایندگان هر حوزه یا پایگاه به نسبت بافت جمعیتی هر حوزه انتخاب خواهند شد در ضمن به استناد تبصره ۲ ماده ۱۹ اساسنامه شرکت براساس هر صد نفر عضو یک نفر به عنوان نماینده انتخاب می‌شود.

شناسنامه مالکیت اتومبیل رنو تندرمدل ۹۰ به شماره انتظامی ۵۲۷ق۷۷-ایران ۱۱ مفقود گردیده و از درجه اعتبار ساقط می باشد.
" لاهیجان "

شناسنامه مالکیت اتومبیل پراید مدل ۸۱ به شماره انتظامی ۴۵۶د۴۲-ایران۷۶ مفقود گردیده و از درجه اعتبار ساقط می باشد.
" لاهیجان "

فقدان سند

برگ کمپانی و برگ سبز خودروی سواری پژو GLX مدل ۱۳۹۳ به شماره شهربانی ایران ۳۵ - ۸۷۵ ل ۹۵ همچنین شماره موتور ۱۲۴K0507892 و شماره شاسی NAAM01CA0ER062124 مفقود گردیده و از درجه اعتبار ساقط است.

برگ سبز یک دستگاه سواری هاچ بک ساپیا تیپ 111SE مدل ۱۳۹۸ به رنگ سفید به شماره موتور M13/6391425 و شماره شاسی NAS431100K1076441 و شماره پلاک ۳۴۱ ق ۴۶ ایران ۱۸ به نام محمدجواد زمانیان مفقود گردیده و از درجه اعتبار ساقط می باشد./همدان

آگهی فقدان مدرک تحصیلی

مدرک فارغ‌التحصیلی اینجانب مجید حسین‌خانی سلمانی فرزند جلیل به شماره شناسنامه ۱۴۵۰۴۴۳۹۸۲ صادره از اردبیل در مقطع کارشناسی رشته علوم سیاسی صادره از واحد دانشگاهی آزاد اسلامی (بناب) با شماره ۱۸۹۲۱۴۴۰۰۳۰۵ مفقود گردیده است و فاقد اعتبار می‌باشد. از یابنده تقاضا می‌شود اصل مدرک را به دانشگاه آزاد اسلامی واحد بناب به نشانی آذربایجانشرقی (شهرستان بناب) ارسال نمایند.

(آگهی فقدان مدرک تحصیلی)

مدرک فارغ‌التحصیلی اینجانب جعفر مجدم فرزند حسین به ش‌ش ۵۷۸۱ ص از خرمشهر در مقطع کارشناسی ارشد رشته مهندسی شیمی صادره از واحد دانشگاهی بندرماهشهر با شمارهٔ ۱۹۱/۵۵۲ مفقود گردیده و فاقد اعتبار می‌باشد، از یابنده تقاضا می‌شود اصل مدرک را به دانشگاه آزاد اسلامی واحد ماهشهر ارسال نماید.

ماهشهر

دانشنامه پایان تحصیلات اینجانب ندا درویشی فرزند مجید به شماره شناسنامه ۳۴۹۰۱۷۸۲۰۳ صادره از بوشهر در مقطع کارشناسی پیوسته رشته مهندسی برق - الکترونیک صادره از واحد دانشگاهی بوشهر با شماره ۳۰۰۹۶۶۱ مفقود گردیده است و فاقد اعتبار می‌باشد. از یابنده تقاضا می‌شود اصل مدرک را به دانشگاه آزاد اسلامی واحد بوشهر ارسال نماید.

سند و کارت موتورسیکلت

عالِمِ مورد علاقه امام خمینی

به مناسبت سالروز شهادت آیت‌الله سیدمحمدرضا سعیدی

امروز بیستم خردادماه سالروز شهادت آیت‌الله سیدمحمدرضا سعیدی از مبارزان نهضت اسلامی و از یاران امام خمینی در مبارزه علیه حکومت پهلوی است که در سال ۱۳۴۹ در زندان ستم شاهی شکنجه و به شهادت رسید و نخستین شهید روحانی نهضت اسلامی امام خمینی لقب گرفت. آیت‌الله سیدمحمدرضا سعیدی متولد دوم اردیبهشت سال ۱۳۰۸ در «نوقان» مشهد بود. وی در کودکی مادرش را از دست داد. پدرش سید احمد از روحانیون و وعاظ منطقه بود. سیدمحمدرضا پس از گذراندن دروس ابتدایی نزد پدر، تحصیل رسمی حوزه را در مشهد آغاز کرد. وی در سال ۱۳۳۰ برای ادامه تحصیل به قم رفت و با بهره گیری از محضر آیت‌الله بروجردی و امام خمینی به درجه اجتهاد نائل آمد. آیت‌الله سعیدی ضمن ادامه تحصیل و تدریس طلاب به مسافرت‌های تبلیغی نیز می‌رفت.

با فرا رسیدن سال ۱۳۴۱ و شکل‌گیری نهضت روحانیت، ایشان به همراه بسیاری دیگر از روحانیان، به گرد شمع وجود حضرت امام خمینی جمع شدند و در راه نیل به اهداف متعالی آن پیشوای بزرگ، از فدای جان دریغ نورزیدند. پس از آنکه حرکت روحانیت رشد یافت و در راس همه، سخنان و اعلامیه‌های حضرت امام در همه جا شور و هیجان و قیام و انقلاب به وجود آورد، رژیم شاه به ناچار آن مرجع و رهبر عظیم‌الشان را دستگیر نمود و در پادگان عشرت آباد تحت نظر گرفت. پس از این واقعه، شاگردان امام، حوزه‌های درسی را تعطیل کردند و تحصن اختیار نمودند که این تجمع‌ها با سخنرانی‌ها و مشورت‌ها منجر به اتخاذ تصمیمی از جانب علما و فضلا و مراجع تقلید قم و سایر شهرستانها مبنی بر هجرت به سوی تهران و اعتراض همه جانبه علیه دستگیری حضرت امام شد و در سایه همین اتخاذ و تصمیم راسخ بود که رژیم شاه به هراس افتاد و پس از مدتی امام خمینی را آزاد کرد. آیت‌الله سعیدی از تصمیم و اراده راسخ امام و قدرت عجیب و عظیم ایمان و توکل آن بزرگوار، نیرویی تازه گرفت و راه سراسر رنج و مبارزه و خطر را با میل و اشتیاق انتخاب کرد. آیت‌الله سعیدی درباره دمیده شدن این روح امید و مبارزه در خود، ملاقاتی را که با امام خمینی داشت، مؤثر دانسته و عامل اصلی معرفی می‌کند. آن شهید بزرگوار در این باره چنین می‌گوید: «هنگام نماز مغرب و عشا به منزل ایشان رفتم، می‌خواستم با ایشان مذاکره کنم، امام آماده نماز بود، وقتی منظورم را فهمید اندکی نماز را تاخیر انداخت. به عرض رساندم: «آقا! طبق برداشتی که من کرده ام، از این به بعد شما در مبارزات خود، یاوران کمتری خواهید داشت». ایشان فرمود: «به خدا قسم اگر تمام جن و اِنس پشت به پشت هم بدهند و در مقابل من بایستند، چون من این راه را حق یافته‌ام، از پای نخواهم نشست». آیت‌الله سعیدی پس از شنیدن این سخنان جانبخش امام خمینی می‌گوید: «با سخنان ایشان چنان دلگرم شدم که روح تازه‌ای در وجودم دمیده شد و ایمان بیشتری به قیام و حرکت امام پیدا کردم». وی به دنبال تلاشهای پیگیری که جهت معرفی حضرت امام و نهضت پربرکتش داشت، هجرتی به عراق کرد و در آنجا جلساتی تشکیل داد و نهضت امام خمینی و شخصیت والای روحانی او را تشریح نمود و تلاش و خدمات امثال او بود که زمینه‌های استقبال از امام در نجف را فراهم ساخت.

آیت‌الله سعیدی پس از بازگشت به ایران با صلاحدید حضرت امام به عنوان امام جماعت مسجد موسی بن جعفر(ع) در تهران برگزیده شد و این مسجد به صورت سنگری برای مبارزه آن شهید سعید درآمد. جوانان گرد او جمع شدند و در سایه فعالیت‌های علمی وی با معارف اسلامی آشنا شدند. تأسیس حوزه علمیه، تشکیل کلاس برای بانوان، تشکیل گروه امر به معروف و نهی از منکر و تأسیس کتابخانه از فعالیت‌های وی در این دوره است.آیت‌الله سعیدی

***آیت‌الله سعیدی پس از ملاقات با امام در نجف و بازگشت به ایران با صلاحدید امام خمینی مسجد موسی‌بن‌جعفر(ع) تهران را به عنوان سنگر مبارزه برگزید و جوانان گرد او جمع شدند و با تشکیل کلاس‌های متعدد برای جوانان، بانوان و همچنین سخنرانی‌های قوی به هدایت مردم در مبارزه علیه رژیم ستم‌شاهی پرداخت**

در این سال‌ها سخنرانی‌های سیاسی انجام داد و از امام خمینی دفاع و از حکومت پهلوی انتقاد کرد. در یکی از گزارش‌های ساواک در باره فعالیت‌های آیت‌الله سعیدی آمده است: «طبق اطلاع واصله ساعت ۲۰/۳۰ جلسه مسجد موسی بن جعفر با حضور قریب یک‌هزار نفر از طبقات مختلف تشکیل گردیده است. در این جلسه سعیدی ابتدا چند دقیقه درباره آیت‌الله خمینی و کتک زدن طلبه‌ها در قم صحبت کرد و مردم با شنیدن اسم خمینی صلوات فرستادند. نامبرده... ضمن حمله به یهودیان فلسطین و آمریکا اضافه کرد: این‌ها کارشان در این مملکت بالا گرفته و دستشان در همه کار باز است و کسی از آنها جلوگیری نمی‌کند ولی جلسات ما را تعطیل می‌نمایند. سه سال پیش آیت‌الله خمینی از دولت خواست که اسرائیل در کشور سفارتخانه نداشته باشد ایشان این جریانات را پیش‌بینی می‌کرد».

ساواک وقتی تبلیغات مؤثر آیت‌الله سعیدی را مشاهده نمود، او را ممنوع المنبر کرد، اما آیت‌الله سعیدی دست از فعالیت نکشید و به محله‌های دوردست و روستاهای اطراف تهران می‌رفت و به کار خویش ادامه می‌داد. آیت‌الله سعیدی در سال ۱۳۴۵ درباره جنایات اسراییل سخنرانی مهمی کرد و همین سخنرانی باعث شد

او را دستگیر کنند و ۶۱ روز در حبس نگهدارند. در اردیبهشت سال ۱۳۴۹ نیز بعد از اینکه رژیم با تصویب کاپیتولاسیون سرسپردگی کامل خود را به اثبات رساند و از سرمایه‌گذاران آمریکایی دعوت به عمل آورد تا باصطلاح در ایران سرمایه‌گذاری کنند و در واقع در یک حرکت استعماری اقتصاد ایران را به طور کامل در اختیار آمریکایی‌ها قرار داد، علمای حوزه علمیه قم، در ۱۱ اردیبهشت با انتشار اطلاعیه‌ای، مردم را از این خطر بزرگ آگاه ساختند. در این میان آیت‌الله سعیدی نیز ساکت نماند و علیه استعمارگران دست به فعالیتهای شدید زد و با انتشار اعلامیه‌ای به زبان عربی خطاب به علمای کشورهای اسلامی، آنها را دعوت به قیام و مخالفت کرد. رژیم شاه که از حرکت پرخروش آیت‌الله سعیدی به وحشت افتاده بود او را دستگیر و در قزل قلعه زندانی کرد. و تحت شدیدترین شکنجه‌ها، در روز چهارشنبه ۲۰ خرداد ۱۳۴۹ آن عالم مجاهد را به شهادت رساندند. ساواک به منظور ایجاد ارعاب در بین مبارزان، شهادت او را در مقاطعی خودکشی، خونریزی لوزالمعده و یا سکته قلبی اعلام کرد، اما واقعیت به نقل زندانیان اینگونه بود که پس از قطع برق و ایجاد تاریکی تعدادی ناشناس به سلول وی رفته و پس از درگیری وی را به شهادت رساندند. پیکر آن مرد بزرگ فردای شهادتش تحویل فرزند ارشدش شد و سرانجام به‌طور مخفیانه در قبرستان وادی‌السلام قم به خاک سپرده شد.

رابطه متقابل آیت‌الله سعیدی با امام خمینی

آیت‌الله سعیدی علاقه و ارادت خاصی نسبت به حضرت امام خمینی داشت. نقل است که او درباره امام گفته بود: «به خدا سوگند اگر مرا بکشید و خونم را بر زمین بریزید، در هر قطره خونم نام مقدس خمینی را خواهید یافت». وی چه در زمان حضور امام خمینی در ایران و چه زمانی که به ترکیه و عراق تبعید شده بود با ملاقات حضوری و یا نگارش نامه ابراز ارادت یا طلب راهنمایی می‌کرد. در سال ۱۳۴۴ امام خمینی در پاسخ نامه وی می‌نویسند: «به عرض می‌رساند، مرقوم شریف که حاکی از سلامت مزاج شریف و از روی عِرْق سیادت و دیانت صادر شده بود، موجب تشکر گردید. از زحمات جنابعالی متشکرم. مطالبی که مرقوم شده بود چون جواب تفصیلی صلاح نیست، شرحی به آقای علم الهدی اهوازی گفتم که به جنابعالی تذکر دهند؛

***امام خمینی در نامه‌ای خطاب به آیت‌الله سعیدی نوشتند: اگر تمام جن و انس پشت به پشت هم بدهند و در مقابل من بایستند، چون این راه را حق یافته‌ام، از پای نخواهم نشست**

و اجمالش آنکه دستگاههای خارجی، از قبیل سازمان ملل و غیره، جز اشخاص دست نشانده نیستند که برای مصالح ممالک بزرگ و اغفال ممالک کوچک ایجاد شده است. و اشخاص سیاسی از ممالک اسلامی که در خارج زندگی می‌کنند، تماس با آنها به صلاح روحانیت و اسلام نیست. و آنچه به من نسبت داده‌اند، که قدری تندروی شده است،همان‌طور که حدس زده‌اید دروغ است. من کاری نکردم که تندروی باشد. از خداوند تعالی امید عفو دارم در قصور و تقصیر؛ و از درگاه مقدسش توفیق خدمت به اسلام و مسلمین خواستارم. از جنابعالی امید دعای خیر دارم در حسن عاقبت. از اینکه تهران تشریف برده‌اید از جهتی خوشوقت شدم. چون مرکزْ از هر جا بیشتر محتاج به علمای عاملین دارد. مساعی جمیله جنابعالی مورد تقدیر و تشکر است».

امام خمینی در همان سال در نامه دیگری به وی می‌نویسند: « به عرض می‌رساند، مرقوم شریف که حاکی از سلامت مزاج محترم بود، موجب تشکر گردید. شرحی راجع به اوضاع [داده و] اظهار نگرانی نموده بودید. با آنکه حق با شماست، لکن اگر انسان در این اوضاع و احوال قیام به وظیفه کند و موفق به خدمت شود، نگرانی ندارد. نگرانی آنجاست که به خدمت قیام نکند و از وظیفه- خدای نخواسته- شانه خالی کند. امید است ان شاءالله خداوند تعالی به امثال جنابعالی توفیق عنایت فرماید که در مقابل همه ناراحتیها و ناگواریها محکم بایستید و از پیشامدها – هرچه باشد – مأیوس نشوید. خداوند تعالی با شماست، و با عمل به وظیفه تأیید خواهد فرمود. و برفرض شکست صوری، فتح نهایی با اهل تقوا و عامل به وظیفه است. این ارعاد و ابراق و فتح باب ظلم حاکی از ضعف است: و اِنَّمَا یحتَاجُ اِلَی الظُّلم الضعیفُ. جنابعالی در امور جاریه نگران نباشید و ضَعف به خودتان راه ندهید. ان شاءالله این امور موقتی است و امَد آن سر خواهد آمد. اما راجع به مسائلی که مرقوم شده بود راجع به رادیو، در صورتی که به هیچ وجه استفاده محرّم از آن نشود، خرید و فروشش جایز است؛ و اما استفاده‌های محلله مانع ندارد. راجع به ریش، به همان احتیاط باقی هستم. راجع به دولت، مالک می‌دانم. و اگر مطالبی از این جانب مسموع شد، بی‌مراجعه به خود من قبول نفرمایید؛ چون اخیراً گویا افتراهایی بسته می‌شود، و این آخرین دشمنی است. از جنابعالی رجای دعای خیر دارم».

امام خمینی در نامه‌ای دیگر نوشتند: «مرقوم محترم واصل، با آنکه گمان می‌کنم جواب داده‌ام لکن چون در جزء مکتوبات جواب نداده بودم، احتمال عدم جواب می‌رفت و در هر صورت از قراری که بعضی از مریدهای جنابعالی اظهار داشتند، بحمدالله تعالی توفیق کامل برای تربیت مؤمنین و ترویج دیانت مقدسه برای جنابعالی حاصل شده است. من از افرادی مثل شما آن قدر خوشم می‌آید که شاید نتوانم عواطف درونی را آن طور که هست ابراز کنم. من قادر نیستم عواطف امثال شما را جواب بدهم لکن خداوند تعالی قادر است که شماها خدمتگزاران به دیانت را مشمول عنایات خود فرموده و از رحمت خود همه را بهره‌مند فرماید».

امام خمینی در پی شهادت این شهید عزیز طی پیامی بیان داشتند: «حوادث اخیر ایران که قتل مرحوم سعیدی مترتب بر آنهاست، موجب کمال تاثر است. این تنها مرحوم سعیدی نیست که با این وضع اسف‌انگیز در گوشه زندان از پای درمی‌آید بلکه چه بسا افراد مظلوم و بیگناه به جرم حقگویی در سیاه‌چالهای زندان، مورد ضرب و شَتْم و شکنجه‌های وحشیانه و رفتار غیر انسانی قرار می‌گیرند. این خوان یغما که مدتهاست مورد هجوم چپی و راستی قرار گرفته و گاهی با صراحت تقسیم گردیده، اکنون با عناوین دیگر با کمال عوام‌فریبی نقشه‌کشی شده و مورد تقسیم قرار گرفته است... من قتل فجیع این سید بزرگوار و عالم فداکار را – که برای حفظ مصالح مسلمین و خدمت به اسلام جان خود را از دست داد – به ملت اسلام عموماً و خصوصاً به ملت ایران تعزیت می‌دهم و از خداوند متعال رفع شرّ دستگاه جبار و عمال کثیف استعمار را مسالت می‌نمایم».

از آیت‌الله سعیدی آثار علمی به یادگار مانده است که عناوین برخی از آنها از این قرار است؛ آزادی در اسلام، اتحاد در اسلام، کار در اسلام، تقریرات درس آیت‌الله بروجردی، آیا دین موجب عقب ماندگی است؟، رساله امر به معروف و نهی از منکر، نقد و بررسی بسیاری از کتاب‌های اجتماعی و سیاسی.

آگهی تغییر مرکز شرکت کشتیرانی رادمان (با مسئولیت محدود بشماره ثبت ۲۵۵۶ و شناسه ملی ۱۴۰۰۸۴۷۰۱۵۴
بموجب صورتجلسه مجمع عمومی فوق العاده مورخ ۱۳۹۹/۰۲/۲۱ مرکز اصلی شرکت از استان بوشهر واحد ثبتی کنگان به استان بوشهر واحد ثبتی عسلویه به نشانی شهرستان عسلویه شهر نخل تقی - محله اصلی خیابان ورزش - خیابان دانش - طبقه همکف - پلاک ۰- کد پستی ۷۵۱۱۸۳۵۳۵۳ انتقال یافت و مراتب تحت شماره ۷۵ دراین اداره ثبت گردید.
اداره کل ثبت اسناد و املاک استان بوشهر
مرجع ثبت شرکت ها و موسسات غیرتجاری عسلویه (۸۶۹۱۳۱)

آگهی تغییرات شرکت پیشتازان موج بندر جنوب گروه هفت هزار و صد و نود وپنج شرکت تعاونی به شماره ثبت ۱۲۶۴۸ و شناسه ملی ۱۴۰۰۸۲۹۱۰۳۵
به استناد صورتجلسه هیئت مدیره مورخ ۱۳۹۹/۰۲/۲۶ تصمیمات ذیل اتخاذ شد: - کلیه سرمایه تعهدی شرکت به مبلغ ۷۰۰۰۰۰۰ ریال توسط صاحبان سهام پرداخت گردیده است.
اداره کل ثبت اسناد و املاک استان بوشهر
اداره ثبت شرکت ها و موسسات غیرتجاری بوشهر (۸۶۹۱۳۸)

آگهی تغییرات شرکت سبزینه زاگرس دنا شرکت سهامی خاص به شماره ثبت ۱۱۵۲۹ و شناسه ملی ۱۴۰۰۶۶۷۲۹۴۱
به استناد صورتجلسه مجمع عمومی فوق العاده مورخ ۱۳۹۷/۱۱/۳۰ تصمیمات ذیل اتخاذ شد : ۱ - موضوع شرکت به شرح ذیل تغییر یافت در نتیجه ماده مربوطه در اساسنامه اصلاح گردید: بهره برداری از جایگاه های CNG کارگاه ها -کارخانجات - تعمیرات اورهال دستگاه های صنعتی و کارخانجات در صورت لزوم اخذ مجوزهای لازم از مراجع ذیصلاح
اداره کل ثبت اسناد و املاک استان بوشهر
اداره ثبت شرکت ها و موسسات غیرتجاری بوشهر (۸۷۱۵۵۶)

تاسیس موسسه غیر تجاری نیکوکاری مهر خوبان کاشان درتاریخ ۱۳۹۷/۰۳/۰۳ به شماره ثبت ۶۸۳ به شناسه ملی ۱۴۰۰۷۶۱۱۱۲۱
ثبت و امضا ذیل دفاترتکمیل گردیده که خلاصه آن به شرح زیر جهت اطلاع عموم آگهی میگردد. موضوع :الف : کلیات:حمایت مادی و معنوی از کودکان و نوجوانان سرطانی و خانواده های آنها شامل : هزینه های ایاب وذهاب بیمار جهت درمان به خارج از شهرستان ۲- اهداء سبد کالا و کمکهای معیشتی ۳- جذب مشارکتهای مردمی با فراهم نمدن بستر لازم ۴- برگزاری دوره ها و کارگاه های آموزشی و برنامه های فوق برنامه جهت ترفیع روحیه بیماران ۵ - تهیه و تجهیز اسکان مناسب برای بیمار و همراهان جهت درمان در خارج از شهرستان کاشان .ب : روش اجرای هدف:-ایجاد برنامه های رفاهی، تفریحی جهت بیماران و خانواده های آنها ۲- ارتقاء توانمندیها و آگاهی خانواده‌ها ۳ - ارائه مشاوره پزشکی به بیماران و خانواده ها ۴- کمک به هزینه های درمان و کسر هزینه ها ۵-ایجاد حس برابری با همنوعان .مدت : از تاریخ ثبت به مدت نامحدود مرکز اصلی : استان اصفهان - شهرستان کاشان - بخش مرکزی - شهر کاشان-پشت مشهد-کوچه شهید جواد فرجی-کوچه (زیارتگاه حبیب موسی)-پلاک ۳۹-طبقه همکف- کدپستی ۸۷۱۶۶۴۹۵۴۵ اولین مدیران:محمود سهرابی کدملی ۰۰۳۳۳۰۹۲۶۴ بسمت عضوهیئت مدیره ومرتضی صدف سازکدملی ۰۰۳۴۹۴۳۹۴۳بسمت نایب رئیس هیئت مدیره ومحسن برازنده کدملی ۰۵۱۹۸۱۶۸۰۳ بسمت مدیرعامل ومصطفی محق کدملی ۱۲۵۰۱۲۶۳۵۵ به سمت عضو علی البدل هیئت مدیره وفاطمه محمد تقی زاده کاشانی کدملی ۱۲۶۱۸۲۰۵۷۶بسمت رئیس هیئت مدیره ومحمد خالقی فر کدملی ۱۲۶۲۲۲۳۷۸۴به سمت عضو علی البدل هیئت مدیره وسیدحسینعلی ابریشم کدملی ۱۲۶۲۳۶۳۵۸۶ بسمت عضو هیئت مدیره وجواد شبانی ارمکی کدملی ۱۲۶۳۱۳۱۱۶۶به سمت عضو هیئت مدیره وسلمان خداپناه برزکی کدملی ۱۲۶۰۹۳۲۵۳۲بسمت خزانه دار به مدت ۲ سال انتخاب شد.اختیارات مدیر عامل : طبق اساسنامه دارندگان حق امضا :کلیه اسناد و اوراق بهادار وتعهدآور با امضای مدیرعامل وخزانه دار و درغیاب خزانه دار با امضای رئیس هیأت مدیره و با مهر موسسه معتبر خواهد بود. بازرسان:حسن رمضانی کد ملی ۱۲۶۰۴۴۵۷۲ بعنوان بازرس اصلی وعلیرضا کاشانی نژاد به کدملی ۱۲۶۲۲۶۹۱۵۶ بعنوان بازرس علی البدل انتخاب وقبول سمت نمودند. روزنامه جمهوری اسلامی بعنوان روزنامه کثیرالانتشار جهت درج آگهی های موسسه انتخاب شد. مراتب فوق طبق نامه شماره ۲۰۴۹/۱/۲۰۱۱۲ تاریخ مجوز ۱۳۹۶/۱۲/۱۳ فرمانداری ویژه کاشان اگهی شد
اداره کل ثبت اسناد و املاک استان اصفهان
مرجع ثبت شرکت ها و موسسات غیرتجاری کاشان (۸۶۹۲۰۲)

آگهی تغییرات شرکت سخت بتون بوشهر شرکت سهامی خاص به شماره ثبت ۱۰۸۷ و شناسه ملی ۱۰۳۲۰۰۶۳۷۳۷
به استناد صورتجلسه هیئت مدیره مورخ ۱۳۹۹/۰۳/۰۵ تصمیمات ذیل اتخاذ شد : -- آقای احمد محمدزاده کاشان به شماره ملی ۰۹۳۷۶۹۰۱۰۴ به سمت رئیس هیئت مدیره و مدیرعامل و آقای عبدالمجید قائدی به شماره ملی ۳۵۰۰۷۶۹۵۱۹ به سمت نایب رئیس هیئت مدیره و خانم ایراندخت زیباروی به شماره ملی ۱۷۵۴۱۱۰۷۵۴ به سمت عضو هیئت مدیره برای مدت دو سال انتخاب گردیدند . - کلیه اوراق بهادار و تعهدآور و نامه های عادی و اداری با امضای آقای احمد محمدزاده کاشان و با مهر شرکت معتبر می باشد.
اداره کل ثبت اسناد و املاک استان بوشهر
اداره ثبت شرکت ها و موسسات غیرتجاری بوشهر (۸۶۹۱۳۴)

آگهی تغییرات شرکت دریا رخش مشدانی گروه هفت هزار و پنج شرکت تعاونی به شماره ثبت ۱۱۰۱۲ و شناسه ملی ۱۴۰۰۵۴۹۶۴۵۴
به استناد صورتجلسه مجمع عمومی فوق العاده مورخ ۱۳۹۸/۰۴/۰۴ و مصوبه شماره ۸۰/۱۶۴۴ مورخ ۱۳۹۷/۵/۳۰ جلسه بیست دوم مورخ ۱۳۹۷/۵/۲۹ هیئت مقررات زدایی و تسهیل صدور مجوزهای کسب و کار تصمیمات ذیل اتخاذ شد : - به موضوع شرکت موارد ذیل الحاق و ماده مربوطه در اساسنامه اصلاح گردید: - راهبری ، نگهداری و تامین نیروی تعمیرات تجهیزات مقابله و پاکسازی آلودگی آب دریا و خدمات دریافت و جمع آوری مواد ضایعات نفتی از شناور ها در بنادر و لنگرگاه ها و خدمات مقابله با آلودگی های نفتی در سواحل و دریا و مناطق نفت خیز - امور حمل و نقل درون شهری شامل رانندگی و اداره امور نقلیه و موارد مشابه . - تعمیر و نگهداری شامل تعمیر و نگهداری تجهیزات و وسایل اداری (به غیر از امور رایانه) و خدمات فنی خودرو و موارد مشابه . - امور آشپزخانه و رستوران شامل طبخ و توزیع غذا ، اداره رستوران و بوفه و موراد مشابه . - نگهداری و خدمات فضای سبز شامل خدمات باغبانی و نگهداری فضای سبزو موارد مشابه . (در صورت نیازپس از اخذ مجوزهای مورد نیاز از مراجع ذیصلاح)
اداره کل ثبت اسناد و املاک استان بوشهر
اداره ثبت شرکت ها و موسسات غیرتجاری بوشهر (۸۶۹۱۳۹)

آگهی تغییرات شرکت پرورش ماهی راموز شرکت سهامی خاص به شماره ثبت ۶۲۸ و شناسه ملی ۱۰۳۲۰۱۰۹۳۴۷
به استناد صورتجلسه هیئت مدیره مورخ ۱۳۹۹/۰۱/۱۹ تصمیمات ذیل اتخاذ شد : -ـ آقای حامد شاهرخی به کد ملی ۰۰۴۵۶۸۸۰۹۵ به سمت مدیرعامل و رئیس هیئت مدیره و خانم مریم شاهرخی به کد ملی ۰۰۳۶۶۱۸۷۹۹ به سمت نایب رئیس هیئت مدیره و آقای حمزه شیرآلی به کد ملی ۵۸۵۹۸۷۴۸۳۹ عضو هیئت مدیره تعیین گردیدند -کلیه اسناد و اوراق بهادار و تعهدآور شرکت از قبیل چک، سفته ، بروات ، قراردادها و عقوداسلامی با امضاء مدیرعامل همراه با مهر شرکت و در غیاب ایشان با امضای نائب رئیس و عضو هیات مدیره همراه با مهر شرکت معتبر می باشد.
اداره کل ثبت اسناد و املاک استان بوشهر
مرجع ثبت شرکت ها و موسسات غیرتجاری تنگستان (۸۷۱۵۶۰)

آگهی تغییرات شرکت پرورش ماهی راموز شرکت سهامی خاص به شماره ثبت ۶۲۸ و شناسه ملی ۱۰۳۲۰۱۰۹۳۴۷
به استناد صورتجلسه مجمع عمومی عادی بطور فوق العاده مورخ ۱۳۹۹/۰۱/۱۹ تصمیمات ذیل اتخاذ شد : -اعضای هیئت مدیره بقرار ذیل برای مدت دو سال انتخاب گردیدند - آقای حامد شاهرخی به کد ملی ۰۰۴۵۶۸۸۰۹۵ و خانم مریم شاهرخی به کد ملی ۰۰۳۶۶۱۸۷۹۹ و آقای حمزه شیرآلی به کد ملی ۵۸۵۹۸۷۴۸۳۹
اداره کل ثبت اسناد و املاک استان بوشهر
مرجع ثبت شرکت ها و موسسات غیرتجاری تنگستان (۸۷۱۵۶۱)

آگهی تغییرات شرکت دریا رخش مشدانی گروه هفت هزار و پنج شرکت تعاونی به شماره ثبت ۱۱۰۱۲ و شناسه ملی ۱۴۰۰۵۴۹۶۴۵۴
به استناد صورتجلسه هیئت مدیره مورخ ۱۳۹۸/۰۴/۰۴ و مصوبه شماره ۸۰/۱۶۴۴ مورخ ۱۳۹۷/۵/۳۰ جلسه بیست دوم مورخ ۱۳۹۷/۵/۲۹ هیئت مقررات زدایی و تسهیل صدور مجوزهای کسب و کارتصمیمات ذیل اتخاذ شد : - آقای علی مشدانی به شماره ملی ۳۴۹۰۰۱۹۷۹۲ به سمت رئیس هیئت مدیره و آقای مهدی مشدانی به شماره ملی ۳۴۹۰۳۵۰۳۰۸به سمت نائب رئیس هیئت مدیره و خانم مژگان مشدانی به شماره ملی ۳۴۹۰۱۷۷۵۶۸به سمت منشی هیئت مدیره و برای مدت باقیمانده تا تاریخ ۱۰ / ۱۰ / ۱۴۰۰ انتخاب گردیدند . - آقای علی مشدانی به شماره ملی ۳۴۹۰۰۱۹۷۹۲ به سمت مدیرعامل تعاونی برای مدت باقیمانده تا تاریخ ۱۰ / ۱۰ / ۱۴۰۰ انتخاب گردید. - کلیه قراردادها و اسناد رسمی و تعهد آور بانکی از قبیل چک، سفته، برات و اوراق بهادار بانکی با امضاء آقای علی مشدانی (رئیس هیات مدیره و مدیرعامل) باتفاق آقای مهدی مشدانی (نائب رئیس هیات مدیره) و مهر شرکت و اوراق عادی و نامه های عادی با امضا آقای علی مشدانی (مدیر عامل) همراه با مهر شرکت معتبر خواهد بود.
اداره کل ثبت اسناد و املاک استان بوشهر
اداره ثبت شرکت ها و موسسات غیرتجاری بوشهر (۸۶۹۱۴۰)

آگهی تغییرات شرکت صنایع حمید فرش راوند کاشان سهامی خاص به شماره ثبت ۳۲۰ و شناسه ملی ۱۰۲۶۰۰۷۲۱۳۵
به استناد صورتجلسه مجمع عمومی عادی سالیانه مورخ ۱۳۹۷/۰۲/۱۹ تصمیمات ذیل اتخاذ شد: - آقایان محمد شریعت زاده ساری به شماره ملی ۱۲۶۲۲۷۳۳۸۲، امیر شریعت زاده ساری به شماره ملی ۰۰۱۳۸۳۹۹۹۳ و خانم راضیه فخرائی ساری به شماره ملی ۰۰۶۶۰۵۸۷۶۷ به عنوان اعضای هیئت مدیره برای مدت دو سال انتخاب شدند. - آقای ابوالفضل اخباری رهقی به شماره ملی ۱۲۶۳۲۸۱۸۴۲ به سمت بازرس اصلی و آقای حجت اله احمدی محمدآبادی به شماره ملی ۱۲۵۰۱۱۴۶۰۸ به سمت بازرس علی البدل برای مدت یک سال مالی انتخاب شدند. - روزنامه کثیر الانتشار جمهوری اسلامی جهت نشر آگهی های شرکت انتخاب شد. - ترازنامه و حساب سود و زیان سالی مالی ۱۳۹۵ و ۱۳۹۶ شرکت به تصویب رسید.
اداره کل ثبت اسناد و املاک استان اصفهان
مرجع ثبت شرکت ها و موسسات غیرتجاری کاشان (۸۶۹۳۹۸)

آگهی تغییرات شرکت کیمیا مهارت صنعتی سیراف شرکت سهامی خاص به شماره ثبت ۱۷۸۱ و شناسه ملی ۱۴۰۰۳۶۷۰۲۶۱
به استناد صورتجلسه مجمع عمومی فوق العاده مورخ ۱۳۹۹/۰۲/۱۵ تصمیمات ذیل اتخاذ شد : - مرکز اصلی شرکت از شهرستان کنگان به شهرستان عسلویه به نشانی شهرستان عسلویه، بخش مرکزی ،شهر عسلویه، محله فلکه لنج ،کوچه شهید بهشتی ، خیابان جمهوری اسلامی ،پلاک ۰، طبقه همکف کد پستی : ۷۵۱۱۹۳۳۹۶۱ تغییر یافت و ماده مربوطه در اساسنامه بشرح فوق اصلاح گردید.
اداره کل ثبت اسناد و املاک استان بوشهر
مرجع ثبت شرکت ها و موسسات غیرتجاری کنگان (۸۷۱۵۴۹)

آگهی تغییر مرکز شرکت کیمیا مهارت صنعتی سیراف (سهامی خاص) بشماره ثبت ۱۷۸۱ و شناسه ملی ۱۴۰۰۳۶۷۰۲۶۱
بموجب صورتجلسه مجمع عمومی فوق العاده مورخ ۱۳۹۹/۰۲/۱۵ مرکز اصلی شرکت از استان بوشهر واحد ثبتی کنگان به استان بوشهر واحد ثبتی عسلویه به نشانی شهرستان عسلویه ،بخش مرکزی ،شهر عسلویه ،محله فلکه لنج ،کوچه شهید بهشتی ،خیابان جمهوری اسلامی ،پلاک ۰،طبقه همکف ،کد پستی ۷۵۱۱۹۳۳۹۶۱ انتقال یافت و مراتب تحت شماره ۷۸ دراین اداره به ثبت رسید.
اداره کل ثبت اسناد و املاک استان بوشهر
مرجع ثبت شرکت ها و موسسات غیرتجاری عسلویه (۸۷۱۵۵۲)

آگهی تغییرات شرکت پیشتازان موج بندر جنوب گروه هفت هزار و صد و نود وپنج شرکت تعاونی به شماره ثبت ۱۲۶۴۸ و شناسه ملی ۱۴۰۰۸۲۹۱۰۳۵
به استناد صورتجلسه مجمع عمومی عادی بطور فوق العاده مورخ ۱۳۹۹/۰۲/۲۸ ونامه شماره ۶۳۱۰ مورخ ۱۳۹۹/۲/۲۹ اداره تعاون شهرستان بوشهر تصمیمات ذیل اتخاذ شد : - آقای مهوش آرامون به شماره ملی ۳۵۵۹۷۲۸۹۲۴ به عنوان بازرس اصلی و خانم ساناز دشتی به شماره ملی ۳۵۰۱۴۹۴۴۸۳ به عنوان بازرس علی البدل برای یکسال مالی انتخاب گردیدند. -سرمایه شرکت از مبلغ ۱۰,۵۰۰,۰۰۰ ریال منقسم به ۱۰۰ سهم ۱۰۵,۰۰۰ ریالی به مبلغ ۵۱۰,۵۱۰,۰۰۰ ریال منقسم به ۴۸۶۲ سهم ۱۰۵,۰۰۰ ریالی از محل آورده نقدی اعضاء طی گواهی شماره ۸۲/۴۱۲۷/۱۱۹۲ مورخ ۱۳۹۸/۱۱/۱۶ بانک کشاورزی شعبه بوشهر پرداخت گردیده است افزایش یافت و ماده مربوطه در اساسنامه بشرح فوق اصلاح گردید.
اداره کل ثبت اسناد و املاک استان بوشهر
اداره ثبت شرکت ها و موسسات غیرتجاری بوشهر (۸۶۹۱۳۷)

آگهی تغییرات شرکت سخت بتون بوشهر شرکت سهامی خاص به شماره ثبت ۱۰۸۷ و شناسه ملی ۱۰۳۲۰۰۶۳۷۳۷
به استناد صورتجلسه مجمع عمومی عادی بطور فوق العاده مورخ ۱۳۹۹/۰۳/۰۵ تصمیمات ذیل اتخاذ شد : - روزنامه کثیرالانتشار جمهوری اسلامی جهت درج آگهی های شرکت تعیین شد. - آقای ناصر جان به شماره ملی ۳۵۰۰۲۷۶۲۰۲ به عنوان بازرس اصلی و آقای سید حسین سجادی به شماره ملی ۳۵۴۹۸۱۱۵۳۵ به عنوان بازرس علی البدل برای یکسال مالی انتخاب گردیدند. - اعضاء هیئت مدیره به قرار ذیل برای مدت دو سال انتخاب گردیدند: خانم ایراندخت زیباروی به شماره ملی ۱۷۵۴۱۱۰۷۵۴ و آقای عبدالمجید قائدی به شماره ملی ۳۵۰۰۷۶۹۵۱۹ و آقای احمد محمدزاده کاشان به شماره ملی ۰۹۳۷۶۹۰۱۰۴
اداره کل ثبت اسناد و املاک استان بوشهر
اداره ثبت شرکت ها و موسسات غیرتجاری بوشهر (۸۶۹۱۳۵)

آگهی تغییرات شرکت خدماتی و تجاری مهر سرمستان شرکت سهامی خاص به شماره ثبت ۲۷۷ و شناسه ملی ۱۰۳۲۰۰۲۵۸۹۵
به استناد صورتجلسه مجمع عمومی عادی سالیانه مورخ ۱۳۹۸/۰۴/۲۹ تصمیمات ذیل اتخاذ شد : الف)-موسسه حسابرسی و خدمات مدیریت آزموده کاران به شناسه ملی ۱۰۱۰۰۴۶۸۶۰ به سمت بازرس اصلی آقای منصور منصوری به کد ملی ۶۰۹۹۸۷۸۰۲۵ به سمت بازرس علی البدل برای مدت یک سال مالی انتخاب گردیدند. ب)-حساب سود و زیان (تراز نامه) منتهی به سال ۱۳۹۷/۱۲/۲۹ مورد تصویب قرار گرفت
اداره کل ثبت اسناد و املاک استان بوشهر
مرجع ثبت شرکت ها و موسسات غیرتجاری کنگان (۸۷۱۵۶۸)

تاسیس شرکت با مسئولیت محدود ابتکاران طب کیمیا درتاریخ ۱۳۹۶/۱۱/۱۶ به شماره ثبت ۵۲۲۵۸۰ به شناسه ملی ۱۴۰۰۷۴۰۱۷۴۷
ثبت و امضا ذیل دفاترتکمیل گردیده که خلاصه آن به شرح زیر جهت اطلاع عموم آگهی میگردد. موضوع : تهیه و توزیع کنندگان تجهیزات و لواز

کاروانی که برنگشت!!

عبدالصّمد زراعتی جویباری

قسمت دهم

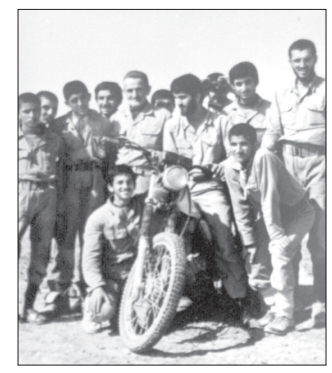

.....هنـگام وِداع و خـدا حافظـی برادران طالبی وُسـطیِ کلایی در خطّ، من نبودم ولی همرزم‌ها بـا گریه، از صحنه پـر از عواطف و درد، یـاد می‌کردند. چنان بچه‌ها آزرده شـده بودند، که دسـت جمعی گریه می‌کردند!، کلاً خداحافظی در شب‌های قبل از عملیات ویژگی خاصـی دارد که، قلم از بیـان صحنه‌های آن، عاجز است.

آقای بلباسـی پس از شنیدن خبر شهادت آن دو، با صدای بلند گریه کرده بودند...

باد آرام و گرمـی می‌وزید و خیلی زود گِل و لای سـر و صورتم خشـک می‌شد و در هر حرکت، گِل تَرَک می‌خورد و موها کنده می‌شد و مرا می‌گزید!.

در آن سوی خاکریز، به دنبال آب می‌گشتم.

تانکرهای آب را لای خاک‌ها پوشـانده بودند، تـا از گزند ترکش‌ها در امـان بمانند، یکی را پیدا کردم که، قبل از من اسـتفاده شـده بود و پایین مخزنِ آب، پُر از گِل چسبناک بود. چند بار لیز خوردم و به زانو افتادم.

یکی از تانکرها آب داشـت، تا قدری به سر و کلّه‌ام ریختم!، ته کشیده بود!!. حالا بخشـی از لجن را از خودم پاک کرده و گِل و لای باقی مانده، خیس شدند و گند و بوی آن سر باز کرده بود. کم و بیش خمپاره ۶۰ می‌آمد و بی‌هـوا به جایی می‌خورد. برای من اما مهم پیـدا کردن آب بود، خط را نمی‌شـناختم. سر شب بود که نرسـیده به آن طرف پریدیم و نیمه شب بر گشتیم، چیزی تغییر نکرده بود.

کسـی هم نبود که، بپرسـم کجا می‌توانم آب پیدا کنـم؟. جان به لب شده بودم آن قدر گشتم و زمین خوردم و ایستادم تا بالأخره منبع آبی را در انتهای خط پیدا کردم و زیر شیر نشستم، قدری گِل و لای را ریختم!. هنوز کلی از کار باقی مانده بود!.

میان سنگرهای خالی از سکنه و تاریک، گشتم تا مقداری پودر شوینده پیدا کردم!.

لبـاس هایـم را در آوردم و با پودر، خودم و لباس‌ها را دو سـه باری! شستم. بعد هم لباس‌ها را چلاندم...

لباسـم را به تابلوی چوبی کنار سـنگری آویخته، درون سنگر خالی با پتویـی خودم را پیچاندم و فانوس را روشـن کردم، مقـداری جیره جنگی شـکلات مالـت و کمپوت بود، با ولع خوردم و بـلا فاصله خوابم برده بود. زمانی بیدار شـدم که، خمپاره‌ای کنار سنگر منفجر شد و دود آن جا را تیره و تار کرده بود و بوی باروت فضا را انباشته بود.

لباس‌هـا به زمین ریخت، اما تقریبا خشـک شـده بود، تـکان دادم و پوشیدم، خاکریز خالی از نیرو بود و جز سکوت و گاهی انفجار و یا رگباری که از سـمت دشمن به گوش می‌رسـید، بوی برهوت و مرگ می‌داد!. نماز صبح من قضاء شده بود!، وضو گرفتم و نمازم را خواندم!.

چرخیدم و به یکی از سـنگرها که دوسـتم آقای حجت‌الله ابراهیمیان بیسیم‌چی گردان و تعدادی بازمانده در آن حضور داشتند، رفتم.

از دیدن هم خیلی خوش حال شدیم، حُجّت از آقای کارگر سراغ گرفت، در میان صحبت و خاطرات شب قبل، خوابم برده بود.

بیدار شـدم، رد نور خورشـید را جلوی درِ سـنگر دیـدم. بدنم کِرخت بـود و از نوک پا تا گردنم درد می‌کرد و می‌سـوخت. به زحمت برخاسـتم و بیرون رفتم.

بوی باروت و آتش و دود، مشـام‌ها را می‌انباشـت. خمیازه‌ای کشـیدم و نشستم!.

پاهایـم درد می‌کرد!!، بیش از همـه زخم‌های لجنزار، عاجزم کرده بود. متورم بود و زخم‌های ریز و درشـتش هم‌تر و تازه!، داشتم به زخم‌ها نگاه می‌کردم که

ماشـین تدارکات با کلـی ترکش به تنش، در امتـداد خاکریز به آرامی راه می‌رفت و یکی از پشتش صدا می‌زد: برادرا!... بیان ناهار شونو بر دارند!.

ابراهیمی مرد میان سـالِ چاق، که کارگر نسـاجی قائم شـهر بود، از سـنگر بیرون آمد. وضع مرا دید، متواضعانه دیگی را برداشـت و به سمت ماشین ناهار رفت.

برنـج و کباب لقمه داده بودنـد، فکر کنم کباب شب قبل بود.....

هنـگام ناهار مرد میانسـال، نفس عمیقی کشید و با تأثّر گفت:

بیرون پرنده هم پر نمی‌زنه!! و سرش را به علامت غم تکان داد.

در همیـن حـال اسـم او را صدا زدند، تا بـرای نگهبانی بـرود. او که تجهیزاتـش را در آن سـنگر کوچـک و کم ارتفاع به زحمت می‌بسـت و بندهای حمایلش را دور شکمش سر هم می‌کرد، با تبسم گفت:

گویا این ناهار قسمت من نبود و خدا حافظی کرد و بیرون رفت.

من هم به دنبالش ظرف غذایش را برداشتم و بیرون رفتم و گفتم: آقای ابراهیمی!؟، غذا تونو بگیرید و تو سنگر میل کنید. تشکر کرد و رفت.

آخرهای غذا خوردن ما بود که، بیرون سر و صدایی بلند شد با این حال و روز، اندک اعصـاب باقی مانده، هم به کلی به هم می‌خورد. واییییی! باز چه اتفاقی افتاده است؟!.

به زحمت خودم را به بیرون کشاندم و روی تیغه پاهایم ایستادم.

دیـدم کارگر نسـاجی را به زحمـت روی برانکارد حمـل می‌کنند!. به بچه‌های سـنگر گفتم: بچه ها؟، آقای ابراهیمی زخمی شـدند. همه سر از سنگر بیرون آوردند و اظهار تأسف کردند و به داخل برگشتند. حق داشتند، خسته و در مانده بودند.

من پایین رفتم و دسـتی به برانکارد نزدم ولی همراهی کردم و حالش را پرسیدم؟.

عجز و ناله می‌کرد، دیگر حالی برای او نمانده بود!. بخشی از روده‌هایش از برانکارد آویزان و شکمش کوچک شده بود!.

خیلـی زود تویوتا وانت از راه رسـید و او را سـوار عقب وانت کردیم و ماشـین با سـرعت رفت، ولی به همراه خود فریادهای آن بنده خدا را هم می‌کشید و ریتم ناله‌های او با دست اندازهای بی‌شمار و صدای گوشخراش اگزوز شکسته وانت و انفجارهای طول راه هماهنگ شده بود. نفسی از سر تأسف کشیدم و به سنگر باز گشتم!.

نماز ظهر را بعد از کلی بحران، نشسـته خواندیم. چیزی در لا به لای نماز هسـت، که چه خیلی ساده و بی‌سواد، یا باسواد باشی، حتی ذهنت هم در گیر باشـد، در آن دشـواری‌ها آرامش خاصی به انسـان می‌دهد، سقف سـنگر کوتاه بود و قد نمی‌داد که درست و حسابی بایستیم. اما خیلی لذت داشت.

فکر کنم هنوز نماز تمام نشـده بود که، آقای عسکری اباذری سورکی، حُجّت ابراهیمیان را صدا زد!. گویا یک سَمَتی در فرماندهی گردان داشت. آقای ابراهیمیان خاموش و بی‌انگیزه از سَنگر خارج شد.

پرسیدم: کجا می‌خوای بری؟. داشت بند پوتینش را می‌بست، به آرامی گفت: نمی‌دونم؟!.

سـرم را از سـنگر بیرون بردم و پرسـیدم: آقای اباذری چه خبر؟، کجا می‌برید ایشون رو؟!.....

ادامه دارد...

عکاسانی که جنگ تحمیلی را مستند کردند

اشاره

همیشـه بـه چیـزی کـه در درون عکاسان اسـت، حسرت می‌خوریم. آن از خودگذشتگی و خودحذف‌کردنی کـه بایسـتی ذاتا داشـته باشـند تا بتوانند یـک لحظه را برای همیشـه ثبـت کننـد. بسـیاری از روایت‌ها از جنگ، از قاب‌های عکاسانش بود. ایـن گزیـده‌ای بسـیار کوچک از تاریخ عکاسی جنگ تحمیلی است.

۱ – بهمـن جلالی: متولد ۱۳۲۳. او یکی از عکاسـان مطرح ایران بود که نقش مؤثری در

نسل تازه عکاسان ایرانی داشت. جلالی سال‌ها در دانشـکده‌های عکاسـی تدریس می‌کرد و تعداد زیادی از عکاسـان جوان از شاگردان او بوده‌اند او در سال ۱۳۸۸ درگذشت.

۲ – کاوه گلستان: متولد ۱۳۲۹ در آبادان. خـود او دربـاره عکس‌هایش گفته اسـت: «می‌خواهم صحنه‌هایی را به تو نشان دهم

که مثل سیلی به صورتت بخورد و امنیت تو را خدشه‌دار کند و به خطر بیندازد. می‌توانی نگاه نکنی، می‌توانی خاموش کنی، می‌توانی هویت خـود را پنهان کنی، مثل قاتل‌ها، اما نمی‌توانی جلوی حقیقت را بگیری، هیچ‌کس نمی‌تواند». او در فروردین ۱۳۸۲ در سلیمانیه عراق و در حین عکاسـی از جنگ آمریکا با عراق بر اثر انفجار مین درگذشـت. بر روی مزارش نوشـته شده: "او در راه ثبت حقیقت کشته شد".

۳ – ساسـان مویدی: متولد ۱۳۳۸ تهران و یکی از اولین روزنامه نگارانی بود که حمله شـیمیایی صدام را در حلبچـه ثبت کرد که امـروز به تصاویر نمادیـن این فاجعه تبدیل

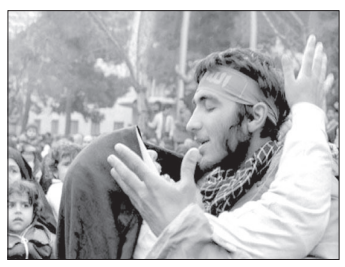

شده است. او ۱۲۷۴۸ فریم از این جنگ ثبت کرده. یکـی از معروف‌تریـن مجموعه‌های عکـس او، "آغـوش" بـه ثبـت لحظـات بازگشت اسـرا به پیش خانواده‌هایشان بوده اسـت. بعدها عکس‌های او از جنگ کوبانی هم بسیار مورد توجه قرار گرفت.

۴ – آلفـرد یعقـوب‌زاده: متولـد ۱۳۳۷ از پدری ارمنی و مادری آشوری. با شکل‌گیری انقـلاب اسـلامی ایـران در سـال ۵۷ وی

تحصیل در رشته طراحی داخلی را رها کرد و وارد دنیای عکاسی شد. با شروع جنگ ایران و عـراق به جبهه‌ها رفت و ۳ سـال در گروه جنگ‌های نامنظم دکتر چمران حضور داشت و برای رسـانه‌های داخلی و خارجی عکاسی کرد.

۵ – بهرام محمدی‌فـرد: متولد ۱۳۳۷ در تهران. خودش جایی نوشته بود که "جوانی‌ام را برای عکاسی جنگ باختم" و بعدش نوشت که از این بابت خوشحال است.

۶ – جاسـم غضبان‌پور: متولـد ۱۳۴۲ در روسـتای خیـنِ خرمشـهر و فارغ‌التحصیل عکاسی از دانشـگاه هنر. او عکاس دو فیلم از عباس کیارسـتمی و داریـوش مهرجویی

نیـز بـود ("زندگی و دیگر هیـچ" و "درخت گلابی")

۷ – محمد فرنود: متولد ۱۳۳۶ در تهران. عکس‌هـای او از آوارگان جنـگ ایـران و عراق، در خاطره جمعی بسیاری باقی ماند.

۸ – احمد ناطقـی: متولد ۱۳۳۷ در تهران. عکاس پیشکسوت ایرانی از اولین کسانی بود که در نخستین ساعات بمباران شیمیایی حلبچه وارد این منطقه شـد و عکس‌های منحصر به

فرد و تکان‌دهنده او از این فاجعه بشری، نقش بسـیار مهمی در جهانی شدن این رویداد ضد انسانی داشت. عکس او از این واقعه به تندیس مقابل دادگاه لاهه تبدیل شد.

۹ – سـعید صادقـی: متولـد ۱۳۳۲ در تبریز.

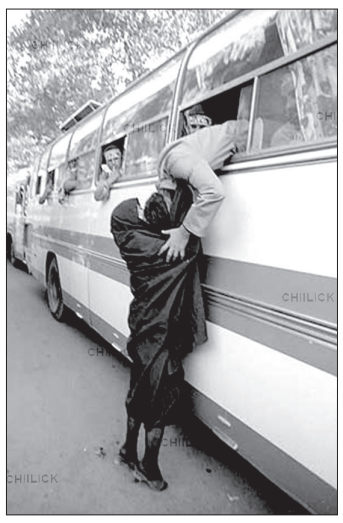

۱۰ و ۱۱– همچنیـن محمـود کلاری، سیف‌الله صمدیان و...

مستند "چشـم جنگ"(یوسف حاتمی‌کیا، ۱۳۹۵) روایتـی از زندگـی سـعید صادقی است. در حقیقت به بهانه این اثر می‌توان به روایت عکاسی جنگ ایران نزدیک شد.(این اثر در "فیلیمو" در دسترس است.)

تهیه و تنظیم: فرهاد ریاضی

آگهی ابلاغ اتهام تخلفات اداری

دانشگاه علوم پزشکی و خدمات بهداشتی درمانی کرمانشاه

در اجـرای مفاد مـاده ۱۷ آئین نامـه اجرایی قانون رسـیدگی بـه تخلفـات اداری مصوب ۱۳۷۲/۹/۷ و بـه اسـتناد مـاده ۷۳ قانـون آیین دادرسی مدنی به آقای سیامک افرانداز و خانم پرسـتو قاسـمی که محل اقامتشـان غیرمعلوم است یک نوبت آگهی در روزنامه های کثیرالانتشـار ابلاغ میشـود که پرونده ایشان به اتهام غیبت غیرموجه در هیات بدوی رسیدگی به تخلفات اداری کارمندان دانشگاه علوم پزشـکی و خدمات بهداشـتی درمانی کرمانشـاه مطرح میباشـد ظرف مدت یکمـاه از تاریـخ انتشـار این آگهی در وقـت اداری، دفاعیات خـود را کتباً به همراه مدارک استنادی به دفتر این هیات، واقع در کرمانشاه بلوار شهید دکتر بهشتی، ساختمان مرکزی دانشـگاه علوم پزشکی، طبقه دوم تسلیم نمایند. بدیهی اسـت پـس از انقضـای مهلت مذکور موضوع ابلاغ شـده محسـوب وهیات طبق قانون به موضوع رسیدگی و تصمیم لازم و مقتضی اتخاذ خواهد نمود. م الف ۴۹۴

روابط عمومی دانشگاه علوم پزشکی کرمانشاه

آگهی فقدان سند مالکیت

آقـای محمدرضـا دارابـی اصالتـا و خانم سـکینه دارابـی اصالتا و وکالتـا برابر وکالت‌نامه شـماره ۹۷۶۵۴ مورخ ۹۷/۰۲/۰۸ دفترخانه ۱۸۰ تهران و ۱۶۳۶۲ مـورخ ۹۷/۰۲/۱۰ دفترخانه ۸ پاکدشـت از آقای مرتضـی دارابی و خانم زهرا دارابی با اعلام مفقودی سـند مالکیت ملک مورد آگهی با تسـلیم استشـهادیه گواهـی امضاء شـده ذیـل شـماره ۴۵۱۹۳ مـورخ ۹۹/۰۳/۱۳ دفترخانه ۱۳۹ تهران طی درخواست وارده ۳۵۹۱۱ مورخ ۱۳۹۸/۱/۲۲ تقاضای صدور المثنی سـند مالکیـت را نموده‌اند که مراتب در اجرای مـاده ۱۲۰ آیین‌نامه قانون ثبت به شـرح زیر آگهـی می‌گردد: ۱- نـام و نـام خانوادگی: آقای علیرضـا دارابی مالک ششـدانگ کـه برابـر دادنامـه شـماره ۹۶۰۹۹۷۰۹۱۵۶۰۲۰۰۴ مورخ ۱۳۹۶/۱۲/۰۶ شـعبه ۶۰۷ مجتمع شـماره سـیزده شـورای حل اختلاف شهر تهران و مالیات بر ارث شماره ۳۲۶۰۹ مورخ ۹۸/۱۱/۰۷ گواهی پرداخت مالیات بر ارث اداره کل امور مالیاتـی مرکز تهـران فوت نمـوده و وراث حین‌الفوتش عبارتنـد از خانم زهرا – سـکینه – خواهران متوفی و مرتضی و محمدرضا برادران متوفی ۲- شـماره پـلاک: ۳ فرعی از ۳۲۸ اصلی بخش ۵ ثبت تهران ۳- علت مفقودی: جابجایی ۴- خلاصه وضعیت مالکیت: سند مالکیت ششدانگ یک دستگاه آپارتمان واقع در طبقه سـوم به مساحت ۷۲/۱۹ مترمربع قطعه سوم تفکیکی پلاک ۳ فرعی از ۳۲۸ اصلی مفروز از اصلی مزبور واقع در بخش ۵ تهران به انضمام پارکینگ مزاحـم قطعه دو به مسـاحت ۱۲/۴۹ مترمربع واقع در طبقـه همکف ذیل دفتر الکترونیکـی ۱۳۹۶۲۰۲۱۰۴۲۰۱۳۵۸۶ شـماره چاپـی ۸۳۳۸۲۷ بنـام آقای علیرضا دارایی ثبت صادر و تسلیم گردیده است. پلاک فوق با عنایت به گواهی دفتر املاک برابر سـند رهنی شماره ۱۷۶۱۷ مورخ ۹۰/۰۲/۲۱ دفترخانه ۶۱۶ تهـران در رهن بانک رفاه کارگران می‌باشـد که بانک مذکور طی نامه شـماره ۶۰/۹۹/۱۸۷۰۲۱ مـورخ ۱۳۹۹/۰۲/۲۹ اعـلام نمـوده که اصل سـند نزد این شـعبه نمی‌باشد و برابر گواهی دفتر بازداشتی در قید بازداشت نمی‌باشد. لذا با توجه به اعلام فقدان سـند مالکیت ملک فوق‌الذکر و درخواسـت صدور المثنی آن مراتب اعلام تا هرکس نسبت به ملک مورد آگهی معامله کرده که در قسمت چهارم این آگهی ذکر نشده یا مدعی وجود سند مالکیت نزد خود می‌باشد باید تـا ده روز پـس از انتشـار آگهی به ثبت محل مراجعه و اعتـراض خود را ضمن ارایه اصل سـند مالکیت یا سـند معامله تسـلیم نماید و اگر ظـرف مهلت مقرر اعتراض نرسـد و یا در صورت اعتراض اصل سـند مالکیت یا سند معامله ارایه نشـود اداره ثبت المثنی سند مالکیت را طبق مقررات صادر و به متقاضی تسلیم خواهد کرد. م الف ۱۱۲۹۹

کفیل اداره ثبت اسناد و املاک مولوی تهران

آگهی دعوت مجمع عمومی عادی بطور فوق العاده و مجمع عمومی فوق العاده شرکت صندوق حمایت از توسعه بخش کشاورزی استان همدان (سهامی خاص) ثبت شده به شماره: ۵۶۹۰ و شناسه ملی ۱۰۸۶۱۱۳۴۸۵۶

به اطلاع کلیه صاحبان سـهام شـرکت فوق الذکر می رسـاند که جلسه مجمع عمومی عادی بطور فوق العاده و مجمع عمومی فوق العاده شرکت مذکور بترتیب در ساعات ۹ و ۱۱ صبح روز چهارشنبه مورخ ۹۹/۴/۴ در محل سـالن جلسـات سازمان جهاد کشاورزی اسـتان همدان واقع در همدان- میدان بعثت - کوچه مشکی برگزار می گردد.

بدینوسـیله از نمایندگان قانونی صاحبان سـهام دعوت بعمل می آید با در دست داشتن معرفینامه رسمی از تشکل خود در روز و ساعات مقرر در محل مذکور حضور بهم رسانند.

دستورات جلسه مجمع عمومی عادی بطور فوق العاده: (ساعت ۹ صبح)

۱ - ارائه گزارش هئیت مدیره، بازرسین قانونی و حسابرس شـرکت در خصوص عملکرد شـرکت منتهی بـه ۹۸/۹/۳۰ ۲ - بررسـی و تصویـب صورت های مالی (ترازنامه و حسـاب سـود و زیان) شـرکت برای سـال مالی منتهی به ۹۸/۹/۳۰ ۳ - بررسـی و تصمیم‌گیری در خصوص نحوه تقسـیم سود سالیانه شرکت ۴ - بررسـی و تصمیـم گیـری در خصوص پـاداش اعضای هیئت مدیـره، مدیرعامل و کارکنان شـرکت ۵ - بررسـی و تصمیم گیری در خصوص حق الزحمه بازرس ۶ - انتخاب بازرسین قانونی شـرکت ۷ - انتخاب حسابرس ۸ - تعیین روزنامه کثیرالانتشار جهت درج آگهی های شـرکت ۹ - تعیین حق حضور در جلسـه اعضاء هیئت مدیره ۱۰ - تصمیم گیری در مورد سـاختمان ۱۱ - تصمیم گیری در خصوص تسـویه حسـاب سهامداران بدهکار از محل سود سالیانه

دستورات مجمع عمومی فوق العاده: (ساعت ۱۱ صبح)

۱ - بررسی و تصویب نقل و انتقال سهام

ضمنا گزارش صورتهای مالی شـرکت و گزارش هیئت مدیره و بازرسـین جهت ارائه به سـهامداران محترم در دفتر صندوق آماده می باشد.

هیئت مدیره

آگهی رای هیات قانون تعیین تکلیف وضعیت ثبتی اراضی و ساختمانهای فاقد سند رسمی

برابر آراء صادره هیات تعیین تکلیف مسـتقر در ثبت اسـناد و املاک شهرسـتان سنندج تصرفات مالکانه بلامعارض متقاضیان ذیل تایید گردیده لذا بدین وسـیله مشـخصات املاک در دو نوبت به فاصلـه ۱۵ روز جهت اطلاع عموم آگهی میگردد در صورتی که اشـخاص نسـبت به صدور سـند مالکیت متقاضیان اعتراضی داشـته باشـند میتوانند از تاریخ انتشـار اولین آگهی و در روسـتاها از تاریـخ الصـاق در محل تا مـدت دو ماه اعتراض خود را به این اداره تسـلیم نماینـد و پس از اخذ رسـید ظرف مدت یک ماه از تاریخ تسـلیم اعتراض دادخواسـت خود را به مرجع قضایی تقدیم و گواهی اخذ و تحویل اداره ثبت نمایند بدیهی اسـت در صورت انقضای مدت مذکور و عدم وصول و گواهی اخذ تحویل اداره ثبت نمایند بدیهی اسـت در صورت انقضای مدت مذکور و عدم وصول اعتراض سـند مالکیت طبق مقررات صادر خواهد شد صدور سـند مالکیت مانع مراجعه متضرر به دادگاه نیست

۱ - شـشـدانگ یکبابخانـه بالمناصفه بنـام آقایان ۱- عزت اله زمانی دادانه فرزند اسـداله صادره سنندج کد ملی ۳۷۳۰۶۵۷۱۰۰ ۲ - یداله زمانی دادانه فرزند اسـداله صادره سـنندج کد ملی ۳۷۳۰۶۵۴۵۰۰ تحت پلاک ۳۹۷۵ فرعی از ۴ اصلی بخش ده به مساحت ۱۳۹/۰۵ متر مربع خریداری شده از نسق زارعانه به شماره ۱۴۳۰۴ مورخه ۴۴/۱/۱۶ بنام آقای محمود عزیزی به آدرس سنندج روستای حسن آباد م الف ۱۳۸۱۰

تاریخ انتشار نوبت اول : ۹۹/۳/۲۰

تاریخ انتشار نوبت دوم : ۹۹/۴/۴

هیوا احمدیان سرپرست اداره ثبت منطقه ۲ سنندج

آگهی موضوع ماده ۳ قانون و ماده ۱۳ آئین نامه قانون تعیین تکلیف وضعیت ثبتی اراضی و ساختمانهای فاقد سند رسمی

برابر رأی شماره ۹۹/۲۳۵ مورخ ۹۹/۰۳/۰۸ هیات اول موضوع قانون تعیین تکلیف وضعیت ثبتی اراضی و سـاختمانهای فاقد سـند رسمی مسـتقر در واحد ثبتی حوزه ثبـت ملک اسـدآباد تصرفات مالکانه بلامعارض متقاضی خانـم کبری صفری فرزند قربان بشـماره شناسنامه ۱۰۴۲ صادره از اسدآباد در ششدانگ یک باب ساختمان به مسـاحت ۱۷۱/۳۰ مترمربع در قسـمتی از پلاک ۶۶ اصلی واقع در اسدآباد بلوار ۲۲ بهمن کوچه شهید سرمدی چراغی خریداری با واسطه از مالکان رسمی آقایان یدالله مؤذن- سیف الله ظهیری- عبدالله زهری- حمدالله زیوری محرز گردیده است. لـذا بـه منظور اطلاع عمـوم مراتب در دو نوبت به فاصله ۱۵ روز آگهی می شـود در صورتی که اشـخاص نسبت به صدور سـند مالکیت متقاضی اعتراضی داشته باشند می توانند از تاریخ انتشـار اولین آگهی به مدت دو ماه اعتراض خود را به این اداره تسلیم و پس از اخذ رسید، ظرف مدت یک ماه از تاریخ تسلیم اعتراض، دادخواست خود را به مراجع قضایی تقدیم نمایند. بدیهی است در صورت انقضای مدت مذکور و عدم وصول اعتراض طبق مقررات سند مالکیت صادر خواهد شد. م الف ۷۵

تاریخ انتشار نوبت اول: ۹۹/۰۳/۲۰

تاریخ انتشار نوبت دوم:۹۹/۰۴/۰۴

کامران متقی– رئیس ثبت اسنادواملاک اسدآباد

آگهی فقدان سند مالکیت

کلیه وراث سـیدمهدی و سیدمحسـن موسـوی به مالکیت چهاردانگ مشاع و خانم بتول موسوی اصالتا و آقای سیدجلال‌الدین موسوی طبق وکالتنامه شماره ۱۳۹۶۸۷ مـورخ ۹۸/۱۱/۸ دفتر ۱۵ قم و ۸۲۲۷۳ مورخ ۹۸/۱۱/۱۰ دفتر ۱۵ کـرج و آقای رائد موسـوی به وکالتنامـه ۱۳۹۶۸۷ مـورخ ۹۸/۱۱/۸ دفتر ۱۵ قـم از طـرف وراث ذکر شـده طـی وارده ۱۳۹۸۸۵۶۰۱۰۴۵۰۴۹۸۴۳ مورخ ۹۸/۱۲/۸ با تسلیم دو برگ استشهادیه محلی که گواهی امضای شهود آن طی شماره ۴۹۷۶۶ و ۴۹۷۶۷ مورخ ۹۸/۱۱/۵ دفتر اسناد رسمی ۱۱۸ تهران ثبت گردیده اسـت مدعی اسـت که سند مالکیت شـش‌دانگ پلاک ثبتی ۵۹ فرعی از ۹۳۵ اصلی مفروز مجزی شـده از یک فرعی از اصلی مذکور واقع در بخش ۱۱ تهـران که به عنوان یـک قطعه زمین به مسـاحت ۱۷۵/۰۰ مترمربع ذیل ثبـت ۵۲۸۴۷ صفحه ۱۶۱ دفتر ۳۵۵ به شـماره چاپـی ۲۱۶۳۰۸ بنام فتح‌اله سـرداری ثبت و صادر و تسـلیم گردیده است سـپس برابر سند قطعی ۱۴۲۲ مورخ ۱۳۴۳/۸/۱۹ دفتر ۲۳۴ تهران به مهدی و سیده‌بتول و محسن موسوی به السـویه منتقل شده است انتقال قطعی یافته است بعلت اسباب‌کشی مفقود گردیده اسـت لذا مراتب باسـتناد ماده ۱۲۰ آئین‌نامه قانون ثبت در یک نوبت آگهی می‌شود تا چنانچه کسی مدعی انجام معامله نسبت و یا در اختیار داشتن سـند مالکیت نزد خود می‌باشد ظرف مدت ۱۰ روز از انتشار این آگهی به این منطقـه مراجعـه و اعتراض خود را ضمن ارائه اصل سـند مالکیـت اقدام نماید بدیهی اسـت در این صـورت پس از تنظیم صورت‌مجلس اصل سـند مالکیت به ارائه‌کننده مسـترد خواهد شـد و صدور المثنی سـند مالکیت منـوط به ارائه دادنامه از مراجع ذیصـلاح قضایی خواهد بود و پـس از انقضاء مدت مذکور و عدم هرگونه اعتراض این منطقه نسـبت به صدور المثنی سـند مالکیت اقدام خواهد نمود. م الف ۱۱۳۰۳

امیر تفرقی ــ رئیس واحد ثبتی حوزه ثبت ملک رودکی تهران از طرف حسین کفشوچی

تاسیس شرکت تعاونی کشاورزی آرکا دشت مغان درتاریخ ۱۳۹۷/۱۲/۱۳ به شماره ثبت ۷۷۷ به شناسه ملی ۱۴۰۰۸۱۹۸۰۱۶

ثبـت و امضا ذیـل دفاترتکمیل گردیده کـه خلاصه آن به شـرح زیر جهت اطلاع عموم آگهی میگردد. -موضوع شرکت: - اخذ وام قرض الحسنه و سایر تسهیلات اعتبـاری از منابـع بانکی و دیگر مؤسسـات مالـی اعتباری و اشـخاص حقیقی و حقوقـی دیگـر. اخذ کمک و هدایای نقدی و غیرنقدی از دولت ، اشـخاص حقیقی و یـا حقوقـی. تودیع وجوه به حسـاب سـپرده بلندمدت و کوتاه مـدت در بانکها. مشـارکت با اشـخاص حقیقی و حقوقی بـا اولویت تعاونی ها. سـرمایه گذاری و خرید سـهام اتحادیه تعاونی مربوطه و یا سـایر شـرکتها و مؤسسـات عمومی ، تعاونـی و یـا خصوصـی. مشـارکت دادن اعضـاء و خصوصـا مدیـران تعاونی در دوره‌های آموزشـی تخصصی برای ارتقای سـطح تولید و خدمات. کشـت و تولید انواع محصولات کشـاورزی از قبیل کاشـت و داشـت و برداشـت از جمله گندم , جو، عدس، غلات، حبوبات، دانه های روغنی،گیاهان دارویی، سـبزیجات، پرورش قارچ خوراکی، تولید محصولات گلخانه ای، صیفی جات - پرورش گوسـفند و گاو شـیری و پرواربندی بره و گوسـاله و تولید انواع پروس بذور از جمله درت بذری، علوفه ای و دانه و گندم و سـویا ایجاد خشـک کن برای دانه های روغنی و ذرت و بادام زمینی و ارائه خدمات مکانیزاسـیون کشاورزی درصورت لزوم پس از اخذ مجوزهـای لازم از مراجـع ذیربط -مدت شـرکت: از تاریخ ثبت به مدت نامحدود -مرکز اصلی شرکت: استان اردبیل ، شهرستان بیله سوار ، بخش قشلاق دشت، شـهر جعفـر آباد، منبع آب ، خیابان جاده بیله سـوار ، کوچـه ۱۰ متری ، پلاک ۱ ، طبقه همکف کدپستی ۵۶۷۵۱۱۱۱۱۱ -سرمایه شرکت : مبلغ ۱,۱۵۰,۰۰۰ریال منقسـم به ۱۱۵ سـهم ۱۰۰۰۰ ریالی که تعداد ۱۱۵ سهم آن با نام و ۰ سهم آن بی نام می باشـد که تمامی آن توسـط موسسـین طی گواهی بانکی شماره مورخ ۱۳۹۷/۱۰/۲۲ نزد بانک توسـعه تعاون شـعبه بیله سـوارپرداخت گردیده است. -اولین مدیران شـرکت: ۱ . آقای رضا غیائی به سـمت عضو هیئت مدیره - عضو علی البدل به شـماره ملی ۲ ۵۰۴۹۶۵۱۸۲۴ . خانم نگین غیائی مقدم به سـمت عضو هیئت مدیره - عضو علی البدل به شماره ملی ۳ ۵۰۴۹۸۰۱۴۵۱ . آقای علی غیائی مقدم به سمت رئیس هیئت مدیره به شماره ملی ۴ ۶۰۱۹۳۷۰۱۹۴ . خانم آینور غیائی به سـمت نایب رئیس هیئت مدیره و سـمت مدیرعامل به شماره ملی ۵ ۶۰۱۹۸۵۶۵۳۴ . خانم ملیحه دشـتی به شـماره ملی : ۶۰۱۹۲۴۴۸۳۰ بسمت منشـی هیأت مدیره برای مدت ۳ سال انتخاب شـدند -دارندگان حق امضا: کلیه قراردادها و اسـناد رسـمی و تعهـد آور بانکی ازقبیل چک سـفته ، برات و اوراق بهادار با امضای دو نفر از اعضای هیات مدیره آقای علی عیائی مقدم رئیس هیأت مدیـره به اتفاق خانـم آینور غیائی مدیر عامل و با مهرتعاونی دارای اعتبار اسـت و اوراق عـادی ونامـه ها با امضای خانم آینور غیائی مدیرعامل ومهر تعاونی معتبر خواهـد بود . -اختیارات مدیر عامل: طبق اساسـنامه -بـازرس اصلی و علی‌البدل: خانم آذر غیائی مقدم به شـماره ملی ۵۰۴۰۱۱۶۱۳۶ بعنوان بازرس اصلی وآقای سـعید حضوری نیارق به شـماره ملی ۱۴۶۷۰۳۹۰۷۱ بعنوان بازرس علی البدل برای مدت یکسال انتخاب شدند ثبت موضوع فعالیت مذکور،به منزله اخذ و صدور پروانه فعالیت نمی باشـد. به اسـتناد نامه شماره ۷۴۴۲ مورخ ۱۳۹۷/۱۱/۲ اداره تعاون،کار ورفاه اجتماعی شهرسـتان بیله سـوارمنجر بـه صدورآگهی گردید . رو نوشـت به: اداره تعاون،کار ورفاه اجتماعی شهرسـتان بیله سواردر عطف به نامه فوق الذکر

اداره کل ثبت اسناد و املاک استان اردبیل مرجع ثبت شرکت ها و موسسات غیرتجاری بیله سوار (۸۷۱۰۱۹)

آگهی فقدان سند مالکیت

سـند مالکیت ششدانگ یک دستگاه آپارتمان واقع در طبقه سوم به مسـاحت ۵۸/۹۲ مترمربع قطعه چهارم تفکیکی به پلاک ثبتی ۶۳۲۷۱ فرعی از ۱۳۸ اصلی مذکور واقع در بخش ۷ تهران ذیل ثبـت ۹۴۶۲ صفحـه ۲۲۱ دفتر ۷۲ به شـماره چاپی ۰۱۹۶۶۶۵ به نام زهرا مصطفائیان مطلق صادر و تسـلیم شـده است سپس مالک با ارائه دو برگ استشـهادیه که بامضاء شهود رسیده است و ذیل آن طی شـماره ۴۵۲۶۷- ۹۸/۹/۲۳ توسط دفترخانه ۱۰۷ تهران گواهی امضاء گردید مدعی اسـت که اصل سند مالکیت به علت اسباب‌کشـی مفقود گردیده اسـت و تقاضـای صدور المثنی سـند مالکیت ملک مذکور را نموده لذا مراتب باسـتناد ماده ۱۲۰ آئین‌نامه قانون ثبت در یک نوبت آگهی می‌شـود تا چنانچه کسی مدعی انجام معامله نسـبت و یا در اختیار داشـتن سـند مالکیت نـزد خود می‌باشـد ظرف مـدت ۱۰ روز از انتشـار ایـن آگهی به ایـن منطقـه مراجعـه و اعتـراض خـود را ضمن ارائه اصل سـند مالکیـت اقدام نماید بدیهی اسـت در این صـورت پس از تنظیم صورت‌مجلـس اصل سـند مالکیت بـه ارائه‌کننده مسـترد خواهد شـد و صدور المثنی سـند مالکیت منوط به ارائه دادنامه از مراجع ذیصـلاح قضایی خواهد بود و پـس از انقضاء مدت مذکور و عدم هرگونه اعتراض این منطقه نسـبت به صدور المثنی سـند مالکیت اقدام خواهد نمود. م الف ۱۱۲۹۸

غلامرضا غضنفری ــ رئیس ثبت اسناد و املاک خاوران

آگهی دعوت مجمع عمومی عادی (نوبت اول) شرکت تعاونی سهام عدالت شهرستان شهریار به شماره ثبت ۱۷۶۳

بدینوسـیله از کلیه اعضاء محترم شـرکت تعاونی سهام عدالت ش

دکتر «رمضان عبدالله» اسطوره انتفاضه دوم

***در دوره دبیرکلی رمضان عبدالله، جنبش جهاد اسلامی به عنوان یکی از قدرت‌های مقاومت مطرح شد. اوج این نمود را در جنگ ۱۳۹۲ جنبش جهاد اسلامی به نمایش گذاشت هنگامی که با موشک‌های دوربرد، تل‌آویو و نتانیا در ۷۰ و ۱۲۰ کیلومتری نوار غزه را هدف قرار داد**

فلسطین و مقاومت اسلامی روز یکشنبه با فرماندهی مجاهد از فرماندهان ملت فلسطین خداحافظی کرد. او پرچم مقاومت برافراشت و جنبشی بزرگ از جنبش‌های مقاومت و جهاد را رهبری کرد. روح او پس از عمری مجاهدت و فداکاری در راه فلسطین و قدس به سوی پروردگار خویش پر کشید.

دکتر "رمضان عبدالله" دبیرکل سابق جنبش جهاد اسلامی فلسطین بعد ازیک دوره بیماری طولانی روز یکشنبه در بیمارستانی در بیروت دار فانی را وداع گفت. رمضان عبدالله در سال ۱۹۵۸ میلادی در منطقه «شجاعیه» نوار غزه چشم به جهان گشود. وی از بنیانگذاران «جنبش جهاد اسلامی فلسطین» به شمار می‌آید.

او متولد ۱ ژانویه ۱۹۵۸(دی ۱۳۳۷) در محله «**الشجاعیة**» شهر غزه بود. در خانواده‌ای جهادی به دنیا آمد که ۱۱ فرزند داشتند. پس از گذراندن دوران تحصیلات متوسطه برای تحصیل در رشته اقتصاد به مصر رفت و سال ۱۳۶۰ از دانشگاه «الزقازیق» این کشور مدرک کارشناسی اقتصاد گرفت. در آنجا با شهید فتحی شقاقی آشنا شد و به عضویت «جماعت اخوان المسلمین» درآمد.

فلوریدای جنوبی به عنوان استاد مطالعات خاورمیانه مشغول تدریس اقتصاد شد.

سال ۱۳۷۴ با هدف بازگشت به فلسطین به سوریه رفت. در آنجا با دکتر فتحی شقاقی دیدار کرده و ۶ ماه با هم اقداماتی را ترتیب دادند که هدف از آن،توسعه اقدامات جهادی در فلسطین بود. اما در همین زمان دکتر فتحی شقاقی توسط موساد، دستگاه جاسوسی رژیم صهیونیستی ترور شد. در همین زمان در نشست جنبش جهاد اسلامی به عنوان دومین دبیرکل جنبش انتخاب شد.

دوره دبیرکلی رمضان عبدالله در جنبش جهاد اسلامی

در دوره دبیرکلی رمضان عبدالله، جنبش جهاد اسلامی به عنوان یکی از قدرت‌های مقاومت مطرح شد. اوج این نمود را در جنگ ۱۳۹۲ جنبش جهاد اسلامی به نمایش گذاشت هنگامی که با

***او مرد مقاومت بود و بیش از ۲۳ سال مسئولیت جنبش جهاد اسلامی را بر عهده داشت. در طول این ۲۳ سال هرگز به آرمان فلسطین خیانت نکرد و همچنان بر سر عهد جهاد، مقاومت، فلسطین، قدس و اسلام ماند**

موشک‌های دوربرد، تل‌آویو و نتانیا در ۷۰ و ۱۲۰ کیلومتری نوار غزه را هدف قرار داد.

در جریان انتفاضه دوم، صهیونیست‌ها او را به عنوان یکی از عاملان عملیات‌های جهادی معرفی کردند و او را به عنوان یک شخصیت نظامی در کنار نقش سیاسی‌اش تحت تعقیب قرار دادند. سال ۱۹۸۱دولت آمریکا او را به اتهام اقدامات تروریستی تحریم کردند. سال ۱۹۸۶ دولت آمریکا ۵ میلیون دلار برای ترور یا دستگیری او پاداش تعیین کرد. سال ۱۳۹۶ نیز پلیس فدرال آمریکا(اف بی‌آی) سال تلاش در پی بروز بیماری از سمت دبیر کلی کناره‌گیری کرد و "زیاد نخاله" به عنوان دبیرکل جدید جنبش جهاد اسلامی فلسطین انتخاب شد و درحال حاضر دبیرکلی این جنبش را برعهده دارد.

رمضان عبدالله سرانجام پس از مدتی درگیری با بیماری در ۶۲ سالگی درگذشت. جنبش جهاد اسلامی درگذشت وی را تسلیت گفت و سوابق و

***در واقع رمضان عبدالله یکی از شخصیت‌های تأثیر گذار در حوزه مبارزات ملت فلسطین بود. او بیش از دو دهه بعد از شهادت دکتر فتحی شقاقی توسط رژیم صهیونیستی به عنوان دبیر کل جهاد اسلامی فلسطین خدمات زیادی به مردم فلسطین در راه مبارزه با رژیم صهیونیستی ارائه داد و توانست تعادل و مناسبات پایداری بین همه گروه‌های فلسطینی چه حماس و جبهه مبارزه ملی و سایر جنبش‌های جهادی فلسطین ایجاد کند**

رمضان عبدالله را در کنار ۲۶ شخصیت دیگر، در فهرست تحت تعقیب‌ها قرار داد. علاوه بر این اتحادیه اروپا، انگلستان، ژاپن، کانادا، استرالیا و نیوزلند نیز وی را در فهرست تحریم قرار داده بودند. او مرد مقاومت بود و بیش از ۲۳ سال مسئولیت جنبش جهاد اسلامی را بر عهده داشت. در طول این ۲۳ سال هرگز به آرمان فلسطین خیانت نکرد و همچنان بر سر عهد جهاد، مقاومت، فلسطین، قدس و اسلام ماند.

او که بعد از ترور شهید فتحی شقاقی در مهر ۱۳۷۴، ازسوی جنبش جهاد اسلامی به عنوان دبیرکل این جنبش انتخاب شده بود، پس از۲۳ جهاد او از زمان تأسیس این جنبش و نگرش وی را که بر مقاومت و وحدت برای آزاد سازی فلسطین مبتنی بود، یادآور شد.

ویژگیهای مرد جهاد و مقاومت

در واقع عبدالله رمضان یکی از شخصیت‌های تأثیر گذار در حوزه مبارزات ملت فلسطین بود. او بیش از دو دهه بعد از شهادت دکتر فتحی شقاقی توسط رژیم صهیونیستی به عنوان دبیر کل جهاد اسلامی فلسطین خدمات زیادی به مردم فلسطین در راه مبارزه با رژیم صهیونیستی ارائه داد و توانست تعادل و مناسبات پایداری بین همه گروه‌های فلسطینی چه حماس وجبهه مبارزه ملی و سایر جنبش‌های جهادی فلسطین ایجاد کند. شخصیت عبدالله رمضان بسیار استثنایی و ممتازبود. وی فردی تحصیلکرده و برجسته با تحصیلات بسیار بالا و آشنا به مسائل جهانی بود، ضمن اینکه در سطح توده‌های مردم فلسطین از مقبولیت بسیار بالایی برخوردار بود.

عبیده عبدالفتاح گزارشگر شبکه تلویزیونی العالم در این باره می‌گوید:" رمضان عبدالله شجاعانه سخن می‌گفت و مواضع شجاعانه‌ای نیز داشت. هر چند او درگذشت ولی نگرش خود را برای آزاد سازی فلسطین و همه مقدسات از طریق گزینه مقاومت و وحدت گروه‌های فلسطینی بر جای گذاشت.

دکتر رمضان از رنج زاده شد. او از رحم مقاومت و قیام‌ها و انقلاب‌ها در سرزمین فلسطین زاده شد. او در داخل خاک فلسطین و خارج از آن همیشه پرچم مقاومت در دست داشت. او پس از شهادت

وی فردی تحصیلکرده و برجسته با تحصیلات بسیار بالا و آشنا به مسائل جهانی بود، ضمن اینکه در سطح توده‌های مردم فلسطین از مقبولیت بسیار بالایی برخوردار بود

فتحی شقاقی دبیر کلی جنبش جهاد اسلامی را در دست داشت. او ارزش‌های بزرگی را در مسیر فداکاری برای فلسطین تثبیت کرد.

او ویژگی‌های بارز بسیاری داشت. اخلاق، تواضع، محبت، والامنشی و ارزش مداری او زبانزد بود. او با چشمانی جستجوگر به حوادث و آنچه در پشت حوادث خوابیده بود،می‌نگریست. اما در میان همه این صفات نیکی که او داشت و نمی‌توان همه آن‌ها را بر شمرد من به دو ویژگی خاص و زیبای او اشاره می‌کنم. ویژگی نخست او پایمردی و ثباتش در خط جهاد و مقاومت است. با وجود تمامی فداکاری‌ها و شکنجه‌ها و با وجود ترورهایی که علیه مسئولان جنبش جهاد اسلامی و دیگر جنبش‌های فلسطینی صورت گرفت او همچنان ثابت قدم باقی ماند و بر فراز قله مقاومت قرار داشت، او سربلند و شجاع در برابر اشغالگران باقی ماند و ملت فلسطین را نیز به مقاومت تشویق می‌کرد تا آرمان فلسطین و اندیشه فلسطین زنده بماند.

ویژگی دوم او این بود که فردی اتحادگرا بود. دکتر رمضان بسیار کوشید تا ملت فلسطین در سنگر اصول ثابت و مقاومت یکپارچه باقی بمانند. او، چون به وحدت تمامی ملت فلسطین اعتقاد داشت بر یکپارچگی گروه‌های مقاومت به ویژه وحدت جنبش حماس و جهاد اسلامی نیز تأکید داشت. او ارزش‌ها و شیوه بزرگی را در زمینه تکامل، همکاری و رایزنی میان سران جنبش‌های حماس و جهاد

***ملت فلسطین با تمامی امکانات خود به پیش خواهد رفت تا آنکه اهدافی را که به خاطر آن شهید رمضان عبدالله جان خود را بر سر تحقق آن‌ها گذاشت محقق کند**

اسلامی تثبیت کرد.

امروز ما فقدان او را به ملت فلسطین و امت اسلامی تسلیت می‌گوییم. یاد و خاطره او در ذهن نسل‌ها باقی خواهد ماند. جهاد و مقاومت با تمامی امکانات و گستره خود همچنان عمق راهبردی ملت فلسطین باقی خواهد ماند. ملت فلسطین با تمامی امکانات خود به پیش خواهد رفت تا آنکه اهدافی را که به خاطر آن شهید رمضان عبدالله جان خود را بر سر تحقق آن‌ها گذاشت محقق کند. بی‌شک جغرافیای مقاومت و انتفاضه فلسطین نام، یاد و آرمان‌های بلند و نورانی آن مجاهد شریف که یادآور اراده و مقاومت خلل ناپذیر مردم مظلوم فلسطین و نوید بخش آزادی قدس و آینده درخشان،پرامید و افتخار آمیز فلسطینیان قهرمان و محو رژیم جنایتکار و کودک‌کش صهیونیستی از منطقه است را در حافظه تاریخی خود و در کنار سردار نامدار مقاومت شهید حاج قاسم سلیمانی و شهید فتحی شقاقی فراموش نخواهد کرد و پرچم آن مبارزه همیشه جاوید را برافراشته و نماد شرافت، فضیلت، عزت و افتخار خود در بستر تاریخ قرار خواهد داد.

آگهی فراخوان عمومی جذب سرمایه گذار
جهت ساخت پل عابر پیاده و استندهای تبلیغاتی

نوبت دوم

شهرداری نظرآباد به استناد مجوز شماره ۲۹۶/ش مورخ ۹۶/۱۲/۱۳ شورای محترم اسلامی شهر نظرآباد و صورتجلسه هیات عالی سرمایه گذاری شهرداری در نظر دارد با جذب سرمایه گذاری تبلیغات محیطی سطح شهر نظرآباد شامل ساخت و نصب سه دستگاه پل عابر پیاده ، استند ، بیلبورد و بهره برداری از تلویزیون شهری را به متقاضیان واجد شرایط به مدت ده سال واگذار نماید . لذا از کلیه متقاضیان که ازتوان مالی واجرای کافی دراین زمینه برخوردار می باشند دعوت بعمل آید مطابق شرایط ذیل به واحد مالی شهرداری مراجعه نمایند.

۱) شرکت کنندگان در مزایده می بایست مبلغ ۵۰۰/۰۰۰/۰۰۰ ریال را بعنوان سپرده الزاماً در قالب ضمانت نامه بانکی به حساب سیبا به شماره ۰۱۰۴۷۴۶۷۵۷۰۰۸ نزد بانک ملی شعبه شهرداری تهیه و ارائه نمایند.

۲) سپرده (ضمانت نامه بانکی) نفرات اول تا سوم تا زمان عقد قرار داد نزد شهرداری نگهداری و هرگاه نفرات برنده حاضر به عقد قرارداد نگردند سپرده آنان به ترتیب به نفع شهرداری ضبط خواهد شد.

۳)پیشنهادات بصورت مکتوب باشد و به پیشنهادات فاقد سپرده مشروط و مخدوش و پیشنهاداتی که بعد از موعد مقرر و اصل گردد ترتیب اثر داده نخواهد شد و هئت عالی سرمایه گذاری در رد یا قبول هر یک از پیشنهادات مختار است.

۴) هزینه خرید اسناد مبلغ ۵۰۰/۰۰۰ ریال می باشد که باید به حساب ۰۱۰۴۵۳۴۰۲۱۰۰۰ بنام درآمد شهرداری نظرآباد واریز گردد.

۵) سایر اطلاعات و جزئیات در اسناد فراخوان اعلام می گردد.

۶) متقاضیان می بایست حداکثر تا پایان وقت اداری روز ۹۹/۴/۱ پیشنهادات خود را تحویل دبیرخانه شهرداری نمایند.

۷)کلیه هزینه های آگهی و کارشناسی بعهده برنده خواهد بود.

۸) هزینه ساخت پلهای عابر پیاده - استندها به عهده سرمایه گذار بوده و درآمد حاصل از تبلیغات محیطی آن به مدت ده سال به ایشان واگذار و در پایان مدت قرارداد علاوه بر اجاره ماهیانه پلهای عابر و استندها به مالکیت شهرداری در می آید ٪ س

عسگری
شهردار نظرآباد

آگهی مناقصه عمومی یک مرحله‌ای

نوبت دوم

شهرداری چغادک در نظر دارد تأمین نیروی انسانی بخش خدمات شهری و فضای سبز را از طریق مناقصه عمومی به شرکتهای دارای صلاحیت از وزارت کار و رفاه اجتماعی به صورت تأمین نیروی انسانی واگذار نماید، لذا شرکتهای واجد شرایط می توانند جهت دریافت اسناد از تاریخ ۹۹/۳/۱۳ به سامانه ستاد مراجعه و اسناد را دریافت نمایند. *تعداد نیروهای خدمات شهری کارگری: ۹ نفر . * تعداد نیروهای فضای سبز شهری کارگری : ۱۳ نفر. *تعداد نیروهای راننده ماشین آلات سبک و سنگین و سرکارگر: ۸ نفر

نام و نشانی مناقصه گزار: استان بوشهر - شهرستان بوشهر- شهر چغادک - شهرداری چغادک. ۱- موضوع مناقصه: تأمین نیروی انسانی بخش خدمات شهری و فضای سبز شهرداری چغادک به بخش خصوصی. ۲-مبلغ برآورد اولیه پروژه: ۲۰/۳۱۶/۶۲۶/۸۵۶ ریال به صورت سالیانه. ۳-مدت انجام کار: ۱۲ ماه. ۴-تاریخ توزیع اسناد مناقصه: از تاریخ ۹۹/۳/۱۳ لغایت ۹۹/۳/۲۰ در سامانه ستاد. ۵-محل توزیع اسناد : سامانه ستاد. ۶-آخرین مهلت تحویل اسناد: شنبه مورخ ۹۹/۳/۳۱ . ۷-سپرده شرکت در فرآیند ارجاع کار: مبلغ ۱/۰۱۶/۰۰۰/۰۰۰ ریال که به صورت ضمانتنامه بانکی و یا واریز به حساب شماره ۳۱۰۰۰۰۰۴۲۵۰۰۴ بنام سپرده شهرداری نزد بانک ملی شهر چغادک. *تذکر: برندگان اول و دوم و سوم مناقصه هرگاه حاضر به انعقاد قرارداد نشوند سپرده آنان به ترتیب ضبط خواهد شد. ۸-بازگشایی پاکات (پیشنهادات) : روز یکشنبه مورخ ۹۹/۴/۱ ساعت ۸ در محل شهرداری با حضور اعضاء کمیسیون مناقصات. ۹-شهرداری در رد یا قبول هر یک از پیشنهادها مختار است. ۱۰- هزینه انتشار آگهی در دو نوبت به عهده برنده مناقصه می باشد. *اطلاعات و جزئیات مربوط به معامله در اسناد مناقصه درج در سامانه ستاد مندرج است.

روابط عمومی شهرداری چغادک

آگهی مناقصه عمومی

نوبت دوم

اداره کل مهندسی و املاک بانک ملی ایران در نظر دارد شرکتهای حقوقی واجدصلاحیت به منظور تهیه، نصب و راه‌اندازی یک دستگاه دیزل ژنراتور با توان ۲۲۵۰KVA پاور روم بانک ملی ایران را بدوا ارزیابی کیفی نموده و متعاقباً نسبت به واگذاری کار از طریق برگزاری مناقصه عمومی دومرحله‌ای (ارسال دعوتنامه به پیمانکاران واجدصلاحیت شده در مرحله ارزیابی کیفی) اقدام نماید، لذا بدینوسیله از کلیه شرکتهای ذیصلاح حقوقی که دارای سابقه انجام کار مشابه می‌باشند، دعوت می‌گردد از تاریخ ۱۳۹۹/۳/۱۸ لغایت ۱۳۹۹/۳/۲۵ صرفاً از طریق سامانه تدارکات الکترونیک دولت (ستاد) به آدرس: www.setadiran.ir نسبت به تهیه مدارک اقدام و در موعد مقرر اسناد درخواستی را در سامانه ستاد بارگذاری نمایند.

-آخرین مهلت بارگذاری و ارسال اسناد صرفاً از طریق سامانه ستاد: روز دوشنبه ۱۳۹۹/۴/۹ ساعت ۹ صبح

اداره کل مهندسی و املاک
بانک ملی ایران

مزایده فروش یکدستگاه کامیون کمپرسی دانگ‌فنگ (نوبت دوم)

شهرداری تفرش در نظر دارد به استناد مجوز شماره ۱۵۳۲- ۹۸/۱۲/۲۷ شورای محترم اسلامی شهر نسبت به فروش کامیون کمپرسی دانگ‌فنگ مدل ۲۰۰۹ را از طریق مزایده کتبی و به قیمت کارشناسی به فروش برساند.

مهلت زمانی دریافت اسناد مزایده: تا ساعت ۱۴/۳۰ روز سه‌شنبه مورخ ۹۹/۰۳/۲۰

مهلت زمانی ارائه پیشنهاد: ساعت ۱۴/۳۰ روز دوشنبه ۹۹/۰۴/۰۲

زمان بازگشایی پاکتها: ساعت ۱۰ روز شنبه مورخ ۹۹/۰۴/۰۷

شرکت‌کنندگان می‌توانند جهت اطلاع بیشتر و بازدید با شماره تلفن ۰۸۶۳۶۲۲۲۰۱۸ شهرداری تفرش حاصل نمایند و یا به سایت www.tafreshcity.ir مراجعه نمائید.

هادی ابراهیمی‌فر ــ شهردار تفرش

آگهی رای هیات قانون تعیین تکلیف وضعیت ثبتی اراضی و ساختمانهای فاقد سند رسمی

برابر آراء صادره هیات تعیین تکلیف مستقر در ثبت اسناد و املاک شهرستان سنندج تصرفات مالکانه بلامعارض متقاضیان ذیل تایید گردیده لذا بدین وسیله مشخصات املاک در دو نوبت به فاصله ۱۵ روز جهت اطلاع عموم آگهی میگردد در صورتی که اشخاص نسبت به صدور سند مالکیت متقاضیان اعتراضی داشته باشند میتوانند از تاریخ انتشار اولین آگهی و در روستاها از تاریخ الصاق در محل تا مدت دو ماه اعتراض خود را به این اداره تسلیم نمایند و پس از اخذ رسید ظرف مدت یک ماه از تاریخ تسلیم اعتراض دادخواست خود را به مرجع قضایی تقدیم و گواهی اخذ و تحویل اداره ثبت نمایند بدیهی است در صورت انقضای مدت مذکور و عدم وصول و گواهی اخذ تحویل اداره ثبت نمایند بدیهی است در صورت انقضای مدت مذکور و عدم وصول اعتراض سند مالکیت طبق مقررات صادر خواهد شد صدور سند مالکیت مانع مراجعه متضرر به دادگاه نیست

۱ - ششدانگ یکبابخانه بنام آقای صدیق حسینی فرزند عبدالله کد ملی ۳۷۳۱۳۰۶۲۱۲ تحت پلاک ۳۹۷۶ فرعی از ۴ اصلی بخش ده به مساحت ۱۱۵ متر مربع خریداری شده از نسق زارعانه به شماره ۱۴۳۳۳ مورخه ۴۴/۱/۱۶ بنام آقایان محمد و عبدالله و رحمن و صدیق و عبدالرحمن عزیزی به آدرس سنندج روستای حسن آباد م الف ۱۳۸۰۹

تاریخ انتشار نوبت اول: ۹۹/۳/۲۰
تاریخ انتشار نوبت دوم: ۹۹/۴/۴

هیوا احمدیان سرپرست اداره ثبت منطقه ۲ سنندج

آگهی حصر وراثت

حسب حکایت پرونده کلاسه ۹۹۰۰۱۸۲ شادروان مرحوم حسین آزادی در تاریخ ۱۳۹۹/۰۲/۲۵ در اقامتگاه دائمی خود فوت نموده و وراث حین الفوتش عبارتند از :

۱. فرنگیس ، نام خانوادگی: عادلی فرزانه سعد آباد ، شماره ملی: ۱۷۱۷۸۴۸۲۶۵ ، تاریخ تولد: ۱۳۳۶ ، نسبت مرحوم: مادر متوفی

مراتب برای یک نوبت آگهی می شود تا چنانچه اعتراض یا وصیت نامه ای از متوفی نزد کسی باشد ظرف مدت یک ماه از تاریخ نشر این آگهی به شورای حل اختلاف واحد ۶ بستان آباد تقدیم والا وصیت نامه ای جز سری و رسمی پذیرفته نخواهد شد.

رئیس شورای حل اختلاف واحد ۶ شهرستان بستان آباد

آگهی فقدان سند مالکیت

نظر به اینکه آقای سعید خوشقدم به وکالت از آقای لطفاله احمدی طبق وکالتنامه شماره ۳۶۲۹۴- ۱۳۹۸/۱۲/۲۵ دفترخانه ۶۷۵ تهران که تایید گردیده است: با تسلیم دو برگ استشهادیه محلی مصدق شده طی شماره ۲۰۷۸۰- ۱۳۹۹/۰۲/۳۱ توسط دفترخانه اسناد رسمی شماره ۶۷۵ حوزه ثبتی تهران و برگ تقاضا به شماره وارده ۰۱۰۷۸۰۰۵۰۷۴- ۱۳۹۹/۰۲/۳۱ و نامه شماره ۹۸/۶۰۷۸/۲۱۵۹۹/۲۳ کلانتری هفت‌چنار مدعی فقدان سند مالکیت شش‌دانگ یک قطعه زمین به مساحت ۷۲ مترمربع پلاک ۲۳۹۸/۱۷۴۸ اصلی مفروز و مجزی شده از ۱۷۴۸ فرعی از اصلی مذکور بخش ۱۰ تهران که ذیل ثبت الکترونیکی املاک و به شماره چاپی ۰۵۵۷۲۰ به نام موکل ثبت صادر و تسلیم گردیده و اعلام نموده بعلت سرقت مفقود گردیده و درخواست صدور سند مالکیت المثنی پلاک موصوف را نموده است لذا مراتب در اجرای ماده ۱۲۰ آئین‌نامه قانون ثبت فقط در یک نوبت در یک روزنامه کثیرالانتشار (همین روزنامه) آگهی می‌شود تا چنانچه کسی ادعای انجام معامله نسبت به ملک مذکور و یا وجود اصل سند مالکیت نزد خود را داشته باشد از تاریخ انتشار این آگهی ظرف مهلت ۱۰ روز اعتراض خود را به انضمام اصل سند مالکیت به این منطقه ارائه نماید تا مورد رسیدگی قرار گیرد بدیهی است اصل سند مالکیت پس از رویت و ملاحظه به ارائه‌دهنده اعاده خواهد شد. لیکن به اعتراض بدون ارائه اصل سند مالکیت ترتیب اثر داده نمی‌شود.

م الف ۱۱۳۰۲

بهروز جشان
کفیل واحد ثبتی حوزه ثبت ملک یافت‌آباد تهران
از طرف بهرام محمد حکمتی

آگهی مفقودی سند مالکیت

نظر به اینکه آقای علی کفایتی با ارائه برگ‌های استشهادیه محلی به شماره ۱۳۹۹۰۲۱۵۱۴۶۵۰۰۰۰۲۲ با رمز تصدیق ۷۲۷۸۵۸ که توسط دفتر اسناد رسمی شماره ۶۳۲ تهران گواهی شده، مدعی مفقود شدن اصل سند مالکیت به شماره چاپی ۶۳۸۹۵۷ گردیده، لذا مراتب به شرح ذیل آگهی می‌گردد:

۱ - نام و نام خانوادگی مالک: علی کفایتی

۲ - شماره پلاک و بخش و محل وقوع ملک: ۳۹۴۵۱ فرعی از ۴۴۷۶- اصلی واقع در بخش هفت ثبتی تهران

۳ - خلاصه ادعای از بین رفتن یا گم شدن سند مالکیت: گم شده

۴ - معاملاتی که به حکایت سوابق ثبتی و اظهار مالک مستند به سند رسمی: مشخصات ملک

یک قطعه زمین نوع ملک طلق به پلاک ثبتی ۳۹۴۵۱ فرعی از ۴۴۷۶- اصلی، مفروز و مجزا شده از ۲۳۱۹۰ فرعی از اصلی مذکور، قطعه ۱۶۸۵ واقع در بخش ۰۷ حوزه ثبت ملک پیروزی تهران استان تهران به مساحت ۷۸ مترمربع ذیل ثبت ۱۳۹۲۸۷ صفحه ۱۵۷ دفتر ۹۳۱ بنام علی کفایتی ثبت و سند صادر و تسلیم گردیده است.

۵ - متذکر می‌گردد هر شخصی نسبت به ملک مورد آگهی معامله‌ای کرده که در قسمت چهار ذکر نشده یا مدعی وجود سند مالکیت نزد خود می‌باشد باید ظرف مدت ده روز پس از انتشار آگهی به این اداره مراجعه و اعتراض خود را ضمن ارائه اصل سند مالکیت یا سند معامله تسلیم نماید و اگر ظرف مهلت مقرر اعتراضی نرسد و یا در صورت اعتراض اصل سند مالکیت یا سند معامله ارائه نشود این اداره المثنی سند مالکیت را طبق مقررات صادر و به متقاضی تسلیم می‌نماید. م الف ۱۱۳۰۷

محمدی والا
سرپرست اداره ثبت اسناد و املاک منطقه پیروزی تهران

«آگهی تجدید مناقصه عمومی یک مرحله‌ای شماره: ۵۲۴۱۱۲۵۹»

شرکت فولاد خوزستان

نوبت دوم

مناقصه‌گذار: شرکت فولاد خوزستان
شرح مناقصه: تعمیر و بازسازی اساسی گاری دوطرف پالت گندله‌سازی
نوع مناقصه: عمومی یک مرحله‌ای
مدت زمان: ۳ سال
مهلت اعلام آمادگی: تا پایان وقت اداری روز چهارشنبه مورخ ۱۳۹۹/۰۳/۲۱ (با ارسال ایمیل به نشانی زیر)
داوطلبان شرکت در مناقصه با مراجعه به وب‌سایت www.ksc.ir منوی مدیریت خرید و تامین‌کنندگان، ضمن ثبت‌نام و درج کلیه اطلاعات عمومی و تکمیلی خود، مستندات و مدارک لازم را پیوست نمایند.
دریافت اسناد مناقصه (پس از ارائه گواهی صلاحیت ایمنی اداره کار و تائید واحد ارزیابی تامین‌کنندگان) از تاریخ ۱۳۹۹/۰۳/۲۵ به مدت دو روز در قبال ارائه اصل رسید واریز مبلغ ۵۰۰/۰۰۰ ریال (غیرقابل استرداد) در وجه شرکت فولاد خوزستان
تاریخ تحویل پیشنهادات: روز شنبه مورخ ۱۳۹۹/۰۴/۰۷
تاریخ گشایش پاکات پیشنهاد قیمت/ فنی: روز یکشنبه مورخ ۱۳۹۹/۰۴/۰۸
مبلغ تضمین شرکت در مناقصه: ۲۰۰/۰۰۰/۰۰۰ ریال
نوع تضمین: ۱) ضمانتنامه معتبر بانکی ۲) چک تضمینی و یا وایز مبلغ در وجه شرکت فولاد خوزستان ۳) انجام بلوکه مالی از مطالبات شرکت‌کننده نزد فولاد خوزستان
شماره حساب واریز وجه:
الف) حساب سپهر ۰۱۰۰۳۰۴۴۵۳۰۰۱ بانک صادرات شعبه مجتمع فولاد اهواز کد ۳۸۸۲
ب) حساب سیبا ۰۱۰۲۵۱۳۱۸۶۰۰۲ بانک ملی شعبه مجتمع فولاد اهواز کد ۶۵۳۲
نشانی شرکت: اهواز - کیلومتر ۱۰ جاده اهواز بندرامام، شرکت فولاد خوزستان، مدیریت: خرید خدمات و قراردادها
کارشناس: کبری نریمانی تلفن: ۶۴۳۵-۳۲۱۳-۰۶۱
ایمیل: KO.NARIMANI@KSC.IR

روابط عمومی شرکت فولاد خوزستان

آغاز عملیات حفاری احداث کانال بتنی جنب شرکت ایران یاسا

شهریار – خبرنگار روزنامه جمهوری اسلامی: شهردار باغستان از شروع عملیات حفاری احداث کانال بتنی جنب شرکت ایران یاسا خبر داد.

رنجبر از شروع عملیات حفاری احداث کانال بتنی جنب شرکت ایران یاسا در محور تهران- شهریار خبر داد و افزود:این پروژه به منظور جمع‌آوری و هدایت آب‌های سطحی و روان آبهای سرازیر شده از مناطق ۲۱ و ۲۲ شهرداری تهران صورت گرفته است و امیدواریم بعد از اتمام پروژه شهروندان دیگر شاهد ترافیک آزاردهنده ناشی از بروز آبگرفتگی و سیلاب در این قسمت از جاده در فصول بارندگی نباشند. شهرداربا‌غستان در پایان از صبر و شکیبایی شهروندان در طول مدت اجرای پروژه به دلیل ایجاد ترافیک در ساعات پیک تردد سپاسگزاری کرد.

فرماندار جاسک:

بانک‌ها باید تسهیل گر مشکلات مردم باشند

جاسک- خبرنگارروزنامه جمهوری اسلامی: بانک‌ها باید تسهیل گر مشکلات مردم باشند، کوتاهی در اعطای تسهیلات روستاهای سیل زده غیر قابل پذیرش است.

فرماندار شهرستان جاسک با بیان این مطلب گفت: برای روستاهای سیل زده جاسک همه پای کار بودند از مسئولین کشوری تا لشکری و خیرین در سطح استانی و کشوری،دولت با توجه به شرایط خاص اقتصادی در جهت رفع مشکلات مردم روستاهای سیل زده تدابیرلازم وتسهیلات ویژه‌ای اتخاذ نموده که کوتاهی در این امر غیر قابل پذیرش است.رادمهر در جلسه با روسای بانک‌ها در خصوص روستاهای سیل زده گفت: در سیل دیماه ۹۸ گرچند تعداد روستاهای آسیب دیده نسبت به دیگر استانها کمتر بود ولی بیشترین آسیب‌ها و تخریبی‌ها را روستاهای جاسک داشتیم و هم مسئولین کشوری و لشکری در سطح استانی و ملی و خیرین برای کمک به روستاهای سیل زده جاسک بسیج شدند. رادمهر افزود: در این سیل دیماه ۹۸ تأسیسات زیربنایی در حوزه‌های آب،راه برق و کشاورزی و سکونت گاههای مردم اسیب جدی وارد شده و برای تسریع در رفع مشکل مردم در حوزه بازسازی ونوسازی مسکن دولت تصمیماتی اتخاذ نمود و تسهیلاتی را در اختیار بانک‌ها برای اعطا به مردم قرار داده که پرونده خانوارهای سیل زده از طریق بنیاد مسکن به بانکهای عامل اعلام شده است.فرماندار جاسک بیان داشت: در شرایطی که ما درتحریم هستیم و فشارهای اقتصادی زیادی برمردم می‌باشد اصلا قابل قبول نیست که بعنوان مدیر کوتاهی صورت گیرد و مصوبه و دستورالعمل‌های که دولت در این شرایط برای رفع مشکل مردم ابلاغ کردند به تعلل بیافتد.

مدیرکل محیط‌زیست خراسان رضوی:

مشهد نباید به پارکینگ عمومی متحرک تبدیل شود

مشهد- خبرنگار روزنامه جمهوری اسلامی: مدیرکل محیط‌زیست خراسان رضوی گفت: باید با مردم شفاف صحبت کرد و مردم بدانند شهر مشهد جایگاه ویژه‌ای در اقلیم سرزمینی کشور دارد و نباید به پارکینگ عمومی متحرک تبدیل شود.

تورج همتی در جلسه علنی شورای اسلامی شهر مشهد افزود: مشهد شهری ملی و بین‌المللی است و از جنبه‌های گوناگون و به خصوص موضوعات زیست محیطی باید مورد توجه باشد.وی با بیان این که کمبود منابع آبی از دغدغه‌های این کلانشهر است ادامه داد: باید به سمتی برویم که در سال ۹۹ استفاده از آب شرب برای آبیاری فضای سبز در مشهد به صفر برسد و از ظرفت فاضلاب شهری استفاده کنیم.دشت مشهد دشت خاصی است و فرونشست در این دشت شرایط ویژه‌ای دارد.مدیرکل محیط‌زیست خراسان رضوی گفت: از لحاظ مباحث تعادل بخشی باید به سمت استفاده از آبهای غیرمتعارف برویم و نباید انتقال آب از غرب به شرق یا غرب به شرق داشته باشیم.همتی با اشاره به ساماندهی کشف رود افزود: در حوزه کشف رود مجموعه شهری به کمک مدیران استانی آمده و اقدامات خوبی درحال انجام است.

وی ادامه داد: برای کاهش آلودگی هوا و حفظ محیط‌زیست سامانه حمل و نقل سبز در مشهد نیز باید تسریع شود و مطالعات سیاهه انتشار آلودگی هوا به سرانجام برسد.

انتقاد امام جمعه ایلام از افزایش قیمت کالاها و نبود نظارت بر بازار

ایلام-خبرنگارروزنامه جمهوری اسلامی: امام جمعه به منظور کنترل افزایش قیمت و انتقاد از نبود نظارت بر بازار برای جلسه فوق‌العاده تنظیم بازار مدیران دستگاههای مرتبط فراخوان داد.

با توجه به گله مندی شدید و اعتراض مردم طی روزهای اخیر در فضای مجازی و محافل عمومی و انتقاد عمومی نسبت به برخی گرانی‌های اخیر ؛امام جمعه ایلام با تشکیل این جلسه در خطاب به مدیران مرتبط وپاسخ‌های آنها گفت: نیازی به توضیح نمی‌بینم نظارت و عملکردها قابل قبول نیست.

وی با استناد به گزارش مردمی و معتمدان منطقه‌ای ابراز داشت: چرا در هر منطقه از ایلام باید شاهد قیمت‌های متفاوت باشیم، این همه مردم با مشکل دست و پنجه نرم می‌کنند، چرا نرخ تورم بالاتر از میانگین کشوری در استان است؟

امام جمعه ایلام تأکید کرد:باید مشکلات مردم حل شود دفاع غیرمنطقی از عملکردها قابل پذیرش نیست.

اما در این بین صبحت‌های دادستان ایلام شنیدنی بود که خطاب به مدیران مرتبط گفت: بجای گزارش آمار و ارقارم اگر دو ماه به جای تمامی شما مدیران بودم قیمت‌ها را کنترل و نظارت می‌کردم در غیر اینصورت استعفا می‌دادم.خسروی زاد گفت: چرا شاهد افزایش قیمت مسکن چه رهن و چه کرایه و فروش در حاشیه شهر هستیم؟ گاه این قیمت‌ها با منطقه‌ای در تهران برابری می‌کند.

دادستان ایلام همچنین با انتقاد از قیمت افزایش میوه وتره بار وخصوصا لوازم خانگی گفت: این شکل بی‌سابقه افزایش به هیچ وجه قابل توجیه نیست و دستگاههای مرتبط با بازار نباید اجازه افزایش قیمت‌های غیر معقول را دهندتا شاهد فشار مضاعف بر مردم نباشیم.

کمک ۳۰۰ میلیون تومانی پالایشگاه اصفهان به محکومین مالی جرایم غیر عمد

اصفهان- خبرنگار روزنامه جمهوری اسلامی: شرکت پالایش نفت اصفهان با اختصاص مبلغ ۳ میلیارد ریال کمک نقدی، مقدمات آزادی تعدادی از زندانیان جرائم غیر عمد را رقم زد تا به آغوش گرم خانواده‌هایشان بازگردند.مدیر روابط عمومی و سخنگوی شرکت پالایش نفت اصفهان با اعلام این خبر گفت: در برنامه تلویزیونی یک شهر ضیافت که در ایام ماه مبارک رمضان از شبکه ۵ استانی اصفهان، پخش شد، این شرکت با اهدای۳۰۰ میلیون تومان در جهت آزادی زندانیان جرائم غیر عمد مشارکت نمود و با این کار خداپسندانه چند تن از زندانیان، به آغوش خانواده بازگشتند. محمدصادق حاجیان اظهار داشت: در این برنامه فعالیت‌های پالایشگاه در جهت اجرای مسئولیت‌های اجتماعی مورد اشاره قرار گرفت. وی ادامه داد: شرکت پالایش نفت اصفهان ضمن انجام وظایف عملیاتی و تولید حدود ۲۳ درصد فرآورده‌های نفتی مورد نیاز کشور و تأمین خوراک شرکت‌هایی همچون پتروشیمی اصفهان، پتروشیمی اراک، نفت سپاهان، نفت جی و L.A.B، توجه به شرایط و وضعیت استان و کشور را جزو وظایف خویش می‌داند و در این جهت در سال جاری ۹ میلیارد تومان در جهت مقابله با کرونا، به شهرداری اصفهان و دانشگاه علوم پزشکی اصفهان پرداخته است. همچنین در کنار فعالیت روزمره بیش از ۲۰۰ هزار لیتر ماده ضدعفونی‌کننده برای سازمان‌ها وادارات متقاضی اصفهان تولید و توزیع کرده که این روند تا زمانی که متقاضی وجود داشته باشد، ادامه دارد. تهیه بسته‌های بهداشتی اعم از ماسک، ژل و اسپری ضدعفونی‌کننده و توزیع در بین همکاران و همچنین اهداء اقلام بهداشتی به بیمارستان‌ها از دیگر فعالیت‌های این شرکت بوده است.

ارسال الکترونیکی قبوض مشترکین برق منطقه‌ای خوزستان

اهواز- خبرنگار روزنامه جمهوری اسلامی: مدیر دفتر خدمات مشترکین و وصول درآمد شرکت برق منطقه‌ای خوزستان از ارسال الکترونیکی صورتحساب‌های برق مشترکین این شرکت خبر داد.

کیومرث زمانی گفت: با برنامه‌ریزی‌های انجام شده در اواخر سال ۹۸ و اخذ اطلاعات پست الکترونیکی رسمی مشترکین جهت دریافت صورتحساب‌ها، اولین قبوض صادره سال ۹۹ مشترکین برق منطقه‌ای خوزستان بصورت الکترونیکی برای آنها ارسال شد.وی با بیان اینکه برای اطمینان از دریافت صورتحساب‌ها به موازات آن قبوض مربوطه به صورت پستی نیز ارسال شده است، تصریح کرد: بزودی و در سال جاری امکان دسترسی به قبوض از طریق پورتال شرکت فراهم و رقم بدهی صورتحساب‌های صادره بصورت پیامک نیز برای نمایندگان معرفی شده مشترکین ارسال خواهد شد و پس از اجرایی شدن مراحل مذکور، ارسال پستی قبوض نیز به طور کامل حذف می‌شود.

مدیر دفتر خدمات مشترکین و وصول درآمد شرکت برق منطقه‌ای خوزستان، توسعه دولت الکترونیک و کاهش زمان ارسال قبوض تمامی مشترکین از یک هفته به یک ساعت را از مزایای این طرح برشمرد و افزود: کاهش نیاز به مراجعه حضوری و خطرات ناشی از آن جهت پرسنل شرکت (بخصوص در شرایط انتشار کرونا)، افزایش وصول درآمد به دلیل تسریع در ارسال قبوض و آگاهی مشترکین از بدهی خود جهت پرداخت، استفاده بهینه از نیروی انسانی و صرفه جویی در مصرف کاغذ دیگر مزایای این طرح است.

دادستان عمومی و انقلاب استان:

۱۰۰ هکتار از اراضی کرمانشاه طی ۲ ماه به باغ و ویلا تبدیل شده است

کرمانشاه- خبرنگار روزنامه جمهوری اسلامی: دادستان عمومی و انقلاب استان کرمانشاه با انتقاد از تغییر کاربری‌های گسترده اراضی کشاورزی حاشیه شهر کرمانشاه، گفت: تنها طی دو ماه ۱۰۰ هکتار از اراضی کشاورزی کرمانشاه به باغ و ویلا تبدیل شده است.

شهرام کرمی با تأکید بر ورود جدی‌تر دستگاه‌های متولی به موضوع جلوگیری از تغییر کاربری اراضی کشاورزی، اظهار کرد: متأسفانه تصور غلطی بین دستگاه‌های متولی مانند جهاد کشاورزی، شهرداری و منابع طبیعی وجود دارد که در برخورد با چنین تغییر کاربری‌هایی دادسرا باید پیشران آنها باشد.وی تصریح کرد: دستگاه‌ها مکلفند در این زمینه وظیفه قانونی خود را انجام دهند و در قانون صریحا عنوان شده است این اختیار را دارند که برخورد داشته باشند و دستگاه قضا حمایت قضایی لازم را در راستای اجرای این وظیفه قانونی آنها را خواهد داشت.دادستان کرمانشاه افزود: با حمایت دادسرا و اقدام جهاد کشاورزی استان، ۴۵۰ فقره ساخت و ساز انجام شده در این ۱۰۰ هکتار از اراضی کشاورزی تخریب شد.کرمی در ادامه سخنانش به موضوع تخریب آلونک "آسیه پناهی" در یکی از محلات حاشیه‌ای کرمانشاه توسط اجراییات شهرداری کرمانشاه که به صورت غیرمجاز احداث شده بود اشاره و عنوان کرد: در بحث حادثه شهرک فدک هرچند سوء مدیریت اجراییات را شاهد بودیم و این پرونده در جای خود رسیدگی می‌شود، اما نباید مانع اجرای وظایف دستگاه‌های متولی هم شد.وی با اشاره به موضوع اخذ مجوز احداث گلخانه در زمین‌های با ارزش و تبدیل آن به سازه‌های دیگر، گفت: در این مورد تعداد مجوزهای صادر شده طی پنج سال اخیر بررسی می‌شوند تا مشخص شود چه تعداد از آنها اکنون فعال هستند.

اجرای طرح مهر ۹۹ با شعار «مدرسه صالح در گام دوم انقلاب همراه با سلامت» در استان همدان

همدان – خبرنگار روزنامه جمهوری اسلامی: مدیرکل آموزش و پرورش استان همدان گفت: پروژه مهر ۹۹ با شعار "مدرسه صالح در گام دوم انقلاب همراه با سلامت" در استان همدان دنبال می‌شود.

محمد پورداود با اعلام این خبر، اظهار کرد: پروژه مهر از مهم‌ترین برنامه‌های دستگاه تعلیم و تربیت برای بازگشایی مطلوب مدارس است که با قوت در سطح استان پیگیری می‌شود. وی با اشاره به فعالیت‌های مستمر کارگروه‌های تخصصی پروژه مهر، خاطرنشان کرد: امسال با توجه به اهمیت ساحت زیستی و بدنی و تحقق اهداف سند تحول بنیادین در این بخش و نیز اهتمام بیش از پیش حفظ سلامت دانش‌آموزان، کارگروه بهداشت، ایمنی و سلامت نیز تشکیل و فعال شده است. مدیرکل آموزش و پرورش استان همچنین ساماندهی نیروی انسانی را از مهم‌ترین برنامه‌های دستگاه تعلیم و تربیت استان بیان کرد و افزود: با انجام ساماندهی مجازی قبل از ساماندهی اصلی، زمینه‌های تحقق اهداف مورد نظر در این حوزه به خوبی فراهم می‌شود. وی با تأکید بر جلب مشارکت تمامی عناصر مؤثر استانی و شهرستانی، گفت: از تمام ظرفیت‌ها و امکانات برای تحقق اهداف دستگاه تعلیم و تربیت و اجرای دقیق برنامه‌های شورای پروژه مهر استفاده خواهیم کرد.

«آگهی فقدان سند مالکیت»

سند مالکیت ششدانگ پلاک ۲۰۰/۱۶۲۸۴ اصلی ایوان با شماره دفتر املاک الکترونیک ۱۳۹۷۲۰۳۱۵۰۰۶۰۰۱۳۸۶ به نام آقای حسن نرگسی صادر و تسلیم گردیده است سپس به موجب نامه شماره ۱۳۹۸۰۱۰۰۰۰۳۷۸۳۲۳ مورخ ۱۳۹۸/۱۱/۳۰ شعبه اول اجرای احکام مدنی دادگستری شهرستان ایوان در بازداشت قرار دارد نامبرده طی درخواستی منضم به دو برگ استشهاد محلی که به تایید دفتر اسناد رسمی شماره ۱۸ ایوان رسیده اعلام نموده سند مالکیت مذکور به شماره سریال (۹۹۱۰۴۶الف - ۹۷) به علت جابجایی مفقود گردیده و خواستار صدور المثنی آن شده است لذا مراتب در اجرای ماده (۱۲۰) آیین‌نامه قانون ثبت، یک نوبت در جراید درج تا هرکسی مدعی انجام معامله می‌باشد یا سند مالکیت نزد اوست یا حقی برای خود قائل است ظرف مدت ۱۰ روز از تاریخ انتشار این آگهی اعتراض خود را کتبا به اداره ثبت اسناد و املاک شهرستان ایوان اعلام و رسید دریافت نماید در غیراینصورت سند مالکیت المثنی پس از طی مراحل قانونی صادر و تسلیم مالک خواهد شد.

عنایت رستمی ــ رئیس اداره ثبت اسناد و املاک شهرستان ایوان

رونوشت آگهی حصر وراثت

آقای محمد عباسی فرزند الیاس دارای شماره شناسنامه ۶۱۶۹۶۳۷۶۱۷ شرح دادخواست بکلاسه ۲۴۴/۲/۹۹ از این شورا درخواست گواهی حصر وراثت نموده و چنین توضیح داده که شادروان الیاس عباسی فرزند عباس شماره شناسنامه ۱۳۴ در تاریخ ۱۳۵۴/۰۷/۱۰در اقامتگاه دائمی خود بدرود حیات گفته و ورثه حین‌الفوت آن مرحوم منحصر است به:

۱- محمد عباسی فرزند الیاس شناسنامه: ۶۱۶۹۶۳۷۶۱۷ نسبت با متوفی: فرزند

۲- سرحد عباسی فرزند الیاس شناسنامه: ۳۵۸ نسبت با متوفی: فرزند

۳- علی‌داد عباسی فرزند الیاس شناسنامه: ۳۵۷ نسبت با متوفی: فرزند

۴- رنگینه عباسی فرزند الیاس شناسنامه: ۴۵۷ نسبت با متوفی: فرزند

۵- شیشه عباسی فرزند الیاس شناسنامه: ۱۳۷ نسبت با متوفی: فرزند

اینک با انجام تشریفات مقدماتی درخواست مزبور را در یک نوبت آگهی می‌نماید. تا هرکس اعتراضی دارد و یا وصیت‌نامه از متوفی نزد او باشد. از تاریخ نشر آگهی ظرف یک ماه به شورا تقدیم دارد و الا گواهی صادر خواهد شد.

قاضی شورای حل اختلاف شعبه دوم حقوقی ایوان – یوسف مرادنژادی

رونوشت آگهی حصر وراثت

خانم جیران رحمانی فرزند مینه‌بگ دارای شماره شناسنامه ۱۰۱ شرح دادخواست بکلاسه ۱۴۲/۲/۹۹ از این شورا درخواست گواهی حصر وراثت نموده و چنین توضیح داده که شادروان علی‌بیگ زوالی فرزند منصوربگ شماره شناسنامه ۲۴۵ در تاریخ ۱۳۸۳/۰۸/۰۷ در اقامتگاه دائمی خود بدرود حیات گفته و ورثه حین‌الفوت آن مرحوم منحصر است به:

۱- جیران رحمانی فرزند مینه‌بگ شناسنامه: ۱۰۱ نسبت با متوفی: زوجه

۲- خاور زوالی فرزند علی‌بیگ شناسنامه: ۸۶۹ نسبت با متوفی: فرزند

۳- حمیده زوالی فرزند علی‌بیگ شناسنامه: ۸۴۱ نسبت با متوفی: فرزند

۴- بدری زوالی فرزند علی‌بیگ شناسنامه: ۶۱۶۹۵۴۷۶۶۹ نسبت با متوفی: فرزند

۵- شمسی زوالی فرزند علی‌بیگ شناسنامه: ۸۱ نسبت با متوفی: فرزند

اینک با انجام تشریفات مقدماتی درخواست مزبور را در یک نوبت آگهی می‌نماید. تا هرکس اعتراضی دارد و یا وصیت‌نامه از متوفی نزد او باشد. از تاریخ نشر آگهی ظرف یک ماه به شورا تقدیم دارد و الا گواهی صادر خواهد شد.

قاضی شورای حل اختلاف شعبه دوم حقوقی ایوان – یوسف مرادنژادی

رونوشت آگهی حصر وراثت

آقای محمدحسین محمدی فرزند یداله دارای شماره شناسنامه ۶۱۶۰۰۱۲۷۰۳ بشرح دادخواست بکلاسه ۲۲۲/۲/۹۹ از این شورا درخواست گواهی حصر وراثت نموده و چنین توضیح داده که شادروان فاطمه قنبری‌پناه فرزند بابامراد به شماره شناسنامه ۹۱۷ در تاریخ ۱۳۹۹/۰۲/۲۸ در اقامتگاه دائمی خود بدرود حیات گفته و ورثه حین‌الفوت آن مرحوم منحصر است به:

۱- محمدحسین محمدی فرزند یداله دارای شماره شناسنامه ۶۱۶۰۰۱۲۷۰۳ نسبت با متوفی: فرزند

۲- رمضان محمدی فرزند یداله دارای شماره شناسنامه ۱۵۸۰ نسبت با متوفی: فرزند

۳- مسلم محمدی فرزند یداله دارای شماره شناسنامه ۶۱۶۹۸۶۶۹۸۵ نسبت با متوفی: فرزند

۴- ذلیخا محمدی فرزند یداله دارای شماره شناسنامه ۶۵۳ نسبت با متوفی: فرزند

۵- اسلام محمدی فرزند یداله دارای شماره شناسنامه ۶۱۶۹۸۵۵۱۱۸ نسبت با متوفی: فرزند

۶- رحمان محمدی فرزند یداله دارای شماره شناسنامه ۷۵۹ نسبت با متوفی: فرزند

۷- اسماعیل محمدی فرزند یداله دارای شماره شناسنامه ۷۶ نسبت با متوفی: فرزند

اینک با انجام تشریفات مقدماتی درخواست مزبور را در یک نوبت آگهی می‌نماید. تا هرکس اعتراضی دارد و یا وصیت‌نامه از متوفی نزد او باشد. از تاریخ نشر آگهی ظرف یک ماه به شورا تقدیم دارد و الا گواهی صادر خواهد شد.

قاضی شورای حل اختلاف شعبه دوم حقوقی ایوان – یوسف مرادنژادی

آگهی دعوت به افراز

با عنایت باینکه آقای محمدامین تقاضای افراز ۲۸۱/۷۴ سهم مشاع از مدار ۱۰۴۸۵ سهم ششدانگ زمین پلاک ۵۲۰۱ فرعی از ۳۰۲۷ اصلی بخش یک حومه کاشمر از این اداره نموده است بدین‌منظور نماینده و نقشه‌بردار این اداره در ساعت ۹ صبح مورخه ۱۳۹۹/۰۴/۰۲ در محل وقوع ملک حضور خواهند یافت لذا بدینوسیله از کلیه مالکین مشاعی پلاک فوق دعوت بعمل آمده در ساعت و تاریخ مقرر در محل حضور داشته باشند، تا عملیات افرازی با حضور آنان انجام شود، بدیهی است عدم حضور مالکین مشاعی مانع عملیات افراز نخواهد شد. م الف ۳۷

محمد محمدزاده ــ رئیس ثبت اسناد و املاک شهرستان کاشمر

رونوشت آگهی حصر وراثت

آقای صیدمحمد آزادی فرزند علی دارای شماره شناسنامه ۶۱۶۹۵۰۱۴۵۶ بشرح دادخواست بکلاسه ۱۹۲/۲/۹۹ از این شورا درخواست گواهی حصر وراثت نموده و چنین توضیح داده که شادروان علی آزادی فرزند کشکول به شماره شناسنامه ۹۸ در تاریخ ۱۳۹۴/۰۴/۰۳ در اقامتگاه دائمی خود بدرود حیات گفته و ورثه حین‌الفوت آن مرحوم منحصر است به:

۱- صیدمحمد آزادی فرزند علی دارای شماره شناسنامه ۶۱۶۹۵۰۱۴۵۶ نسبت با متوفی: فرزند

۲- زبیده آزادی فرزند علی دارای شماره شناسنامه ۲۴۰۲ نسبت با متوفی: فرزند

۳- غلامرضا آزادی فرزند علی دارای شماره شناسنامه ۷۶۹ نسبت با متوفی: فرزند

۴- روح‌اله آزادی فرزند علی دارای شماره شناسنامه ۱۷۸ نسبت با متوفی: فرزند

۵- یداله آزادی فرزند علی دارای شماره شناسنامه ۲۴ نسبت با متوفی: فرزند

۶- سیف‌اله آزادی فرزند علی دارای شماره شناسنامه ۱۸۲۱ نسبت با متوفی: فرزند

۷- فیض‌اله آزادی فرزند علی دارای شماره شناسنامه ۶۱۶۹۸۷۰۲۷۳ نسبت با متوفی: فرزند

۸- عبدالرضا آزادی فرزند علی دارای شماره شناسنامه ۱۱۳۵ نسبت با متوفی: فرزند

اینک با انجام تشریفات مقدماتی درخواست مزبور را در یک نوبت آگهی می‌نماید. تا هرکس اعتراضی دارد و یا وصیت‌نامه از متوفی نزد او باشد. از تاریخ نشر آگهی ظرف یک ماه به شورا تقدیم دارد و الا گواهی صادر خواهد شد.

قاضی شورای حل اختلاف شعبه دوم حقوقی ایوان – یوسف مرادنژادی

آگهی حصر وراثت

آقای سعید شهرت قنواتی نام پدر دهراب بشناسنامه ۱۳۲۷ صادره از هندیجان درخواستی بخواسته صدور گواهی حصر وراثت تقدیم و توضیح داده که مرحوم دهراب شهرت قنواتی بشناسنامه ۱۰۲ صادره هندیجان در تاریخ ۷۷/۷/۲۵ در - اقامتگاه - فوت ورثه‌اش عبارتند از

۱- متقاضی

۲ - عاشور قنواتی (ش‌ش ۹۲۰ - هندیجان) فرزند متوفی فوت شده

۳ - قربان قنواتی (ش‌ش ۱۱۳۱ - هندیجان) فرزند متوفی فوت شده

۴ - شازده قنواتی (ش‌ش ۹۲۱ - ماه‌شهر) فرزندان متوفی ولا غیر

اینک با انجام تشریفات قانونی مراتب مزبور را در یک نوبت آگهی می‌نماید تا هرکس اعتراض دارد یا وصیت‌نامه از متوفی نزد او باشد از تاریخ نشر آگهی ظرف یک ماه بدادگاه تقدیم دارد والا گواهی صادر و هر وصیت‌نامه بجز سری و رسمی که بعد از این تاریخ ابراز شود از درجه اعتبار ساقط است. م - الف ۱۶/۱۱۶

رئیس شعبه چهارم شورای حل اختلاف ماهشهر

آگهی دعوت مجمع عمومی عادی نوبت اول شرکت تعاونی مسکن کاشانه‌سازان فراز قم

تاریخ انتشار: ۹۹/۰۳/۲۰

بدینوسیله از کلیه اعضای شرکت تعاونی مسکن دعوت به عمل می‌آید در جلسه مجمع عمومی عادی سالیانه که رأس ساعت ۱۷ روز پنجشنبه مورخ ۹۹/۰۴/۱۳ با دستور جلسه ذیل در محل قم خیابان هنرستان خیابان تراب نجف‌زاده شهرک ولایت کوچه ۸ ساختمان پروژه کاشانه ۲ تشکیل می‌گردد، حضور بهم رسانید. ضمنا هر یک از اعضاء جهت معرفی نماینده تام‌الاختیار/ وکیل خود به منظور حضور در جلسه فوق‌الذکر و اعمال رای می‌بایستی به اتفاق یکدیگر (عضو و نماینده) حداکثر تا تاریخ ۹۹/۰۴/۱۰ به محل دفتر واقع در ساختمان پروژه کاشانه ۲ واحد ۹۲ مراجعه تا پس از احراز هویت و تایید وکالتنامه، ورقه ورود به جلسه جهت نماینده عضو صادر شود. لازم به ذکر است داوطلبین عضویت در سمت هیئت مدیره و سمت بازرسی شرکت تعاونی می‌بایست حداکثر ظرف مدت ۷ روز از تاریخ انتشار آگهی مجمع نوبت اول با همراه داشتن مدارک لازم به آدرس دفتر تعاونی مراجعه و نسبت به تکمیل و تحویل فرم کاندیداتوری اقدام نمایند.

دستور جلسه:

۱ - ارائه گزارش هیئت مدیره و مدیرعامل شرکت تعاونی در سال ۱۳۹۸

۲ - ارائه گزارش بازرس شرکت تعاونی

۳ - تصویب صورت‌های مالی منتهی به سال ۱۳۹۸/۱۲/۲۹

۴ - تعیین خطمشی و برنامه‌های اجرائی و اخذ مجوزهای لازم شرکت تعاونی در سال ۱۳۹۹

۵ - تصویب بودجه پیشنهادی سال ۱۳۹۹

۶ - انتخابات اعضای هیئت مدیره و بازرس شرکت تعاونی

۷ - تعیین حق‌الزحمه بازرس

۸ - تعیین حقوق و مزایای مدیرعامل شرکت تعاونی

۹ - تعیین پاداش اعضای هیئت مدیره شرکت تعاونی

هیئت مدیره شرکت تعاونی مسکن کاشانه سازان فراز قم

آگهی دعوت مجمع عمومی عادی سالیانه و مجمع عمومی فوق‌العاده شرکت صندوق حمایت از توسعه بخش کشاورزی استان مازندران (سهامی خاص) ثبت شده به شماره ۵۹۶۶ و شناسه ملی ۱۰۷۶۰۳۳۵۳۸۰

به اطلاع کلیه صاحبان سهام شرکت صندوق حمایت از توسعه بخش کشاورزی استان مازندران (سهامی خاص) می‌رساند که جلسه مجمع عمومی عادی و مجمع عمومی فوق‌العاده شرکت مذکور بترتیب در ساعات ۱۰ و ۱۱ صبح روز چهارشنبه مورخ ۱۳۹۹/۰۴/۰۴ در محل صندوق حمایت از توسعه بخش کشاورزی استان واقع در ساری میدان امام بلوار پاسداران خیابان پاسدار برگزار می‌گردد. بدینوسیله از نمایندگان قانونی صاحبان سهام دعوت بعمل می‌آید با در دست داشتن معرفینامه از تشکل/ اتحادیه/ تعاونی خود در روز و ساعت مقرر در محل مذکور حضور بهم رسانند.

دستورات جلسه مجمع عمومی عادی سالیانه:

۱) ارائه گزارش هیئت مدیره، بازرسین قانونی و حسابرس شرکت در خصوص عملکرد شرکت منتهی به ۹۸/۰۹/۳۰

۲) بررسی و تصویب صورتهای مالی (ترازنامه و حساب سود و زیان) شرکت برای سال مالی منتهی به ۹۸/۰۹/۳۰

۳) بررسی و تصمیم‌گیری در خصوص نحوه تقسیم سود سالیانه شرکت

۴) بررسی و تصمیم‌گیری در خصوص پرداخت پاداش اعضای هیئت مدیره، مدیرعامل و کارکنان شرکت

۵) بررسی و تصمیم‌گیری در خصوص حق‌الزحمه بازرس

۶) انتخاب اعضاء هیئت مدیره

۷) انتخاب بازرسین قانونی شرکت

۸) انتخاب حسابرس

۹) تعیین روزنامه کثیرالانتشار جهت درج آگهی‌های شرکت

۱۰) اصلاحیه ماده ۲۱ آیین‌نامه تسهیلات

۱۱) اصلاح تبصره ۲ ذیل ماده ۵ آیین‌نامه تسهیلات

۱۲) تعیین حق حضور جلسه اعضاء هیات مدیره

۱۳) تصمیم‌گیری در خصوص تسویه حساب سهامداران بدهکار از محل سود سالیانه

دستورات جلسه مجمع عمومی فوق‌العاده:

۱ - قرائت گزارش هیئت مدیره و بازرس قانونی شرکت در خصوص لزوم افزایش سرمایه

۲ - بررسی و تصویب افزایش سرمایه

۳ - بررسی و تصویب نقل و انتقال سهام

ضمنا گزارش صورتهای مالی شرکت و گزارش هیئت مدیره و بازرسین جهت ارائه به سهامداران محترم در دفتر صندوق آماده می‌باشد.

هیئت مدیره

فراخوان مناقصه عمومی یک مرحله‌ای بتن‌ریزی معابر (مرحله اول - نوبت اول)

۹۹/۳/۱۸ - ۴۴۵۳

شهرداری بانه در نظر دارد مناقصه عمومی بتن‌ریزی معابر (محلات گلستان، کمربندی ۲، احمدآباد، بروژه کهنه، بلال حبشی، سپیده و مولوی) با مبلغ برآورد ۱۴/۴۴۸/۳۲۱/۹۴۶ ریال برابر فهرست بهای ابنیه سال ۹۹ از طریق سامانه تدارکات الکترونیکی دولت برگزار نماید. کلیه مراحل برگزاری مناقصه از دریافت اسناد مناقصه تا ارائه پیشنهاد مناقصه‌گران و بازگشایی پاکت‌ها از طریق درگاه سامانه تدارکات الکترونیکی دولت (ستاد) به آدرس www.setadiran.ir انجام خواهد شد و لازم است مناقصه‌گران در صورت عدم عضویت قبلی، مراحل ثبت‌نام در سایت مذکور و دریافت گواهی امضاء الکترونیکی را جهت شرکت در مناقصه محقق سازند. تاریخ انتشار مناقصه در سامانه تاریخ ۹۹/۰۴/۰۱ می‌باشد.

مهلت زمانی دریافت اسناد مناقصه از سایت: تا ساعت ۱۹ روز پنج‌شنبه تاریخ ۹۹/۰۴/۱۷

مهلت زمانی ارائه پیشنهاد: تا ساعت ۱۹ روز چهارشنبه تاریخ ۹۹/۰۴/۱۸

زمان بازگشایی پاکت‌ها: ساعت ۸ صبح روز پنج‌شنبه تاریخ ۹۹/۰۴/۱۹

اطلاعات تماس دستگاه مناقصه‌گزار جهت دریافت اطلاعات بیشتر در خصوص اسناد مناقصه و ارائه پاکت‌های

الف- آدرس - شهرستان بانه، بلوار شهرداری، شهرداری بانه و تلفن ۰۸۷۳۴۲۲۳۰۵۵۰ - ۰۸۷۳۴۲۲۲۱۷۱

اطلاعات تماس سامانه ستاد جهت انجام مراحل عضویت در سامانه. مرکز تماس: ۴۱۹۳۴-۰۲۱

دفتر ثبت‌نام: ۸۸۹۶۹۷۳۷ و ۸۵۱۹۳۷۶۸

م الف ۴۱

سروه قادرخان‌زاده ــ سرپرست شهرداری بانه

آگهی مزایده مرحله اول (نوبت اول) فروش ۱۲ قطعه زمین تجاری شهرداری صالح آباد

شهرداری صالح آباد به استناد ماده ۱۳ آئین نامه مالی شهرداریها و طبق مجوز شماره ۷۵/ش مورخ ۹۹/۳/۱۳ شورای اسلامی در نظر دارد تعداد ۱۲ قطعه زمین تجاری ـ (بدون پروانه) خود را از طریق مزایده کتبی با شرایط ذیل بفروش برساند.

۱ ـ متقاضیان می توانند جهت کسب اطلاعات بیشتر و بازدید از زمینها به شهرداری صالح آباد مراجعه نمایند.

۲ ـ متقاضیان می بایست جهت هر قطعه زمین طبق جدول ذیل ۵٪ از مبلغ قیمت کارشناسی را به عنوان سپرده شرکت در مزایده را تا پایان وقت اداری روز چهارشنبه مورخ ۹۹/۴/۴ بحساب ۰۱۰۴۵۶۷۵۹۰۰۰۶ سپرده شهرداری نزد بانک ملی صالح آباد واریز و فیش واریزی آن را به همراه درخواست کتبی با ذکر مشخصات کامل خود به دفتر شهرداری تحویل و رسید دریافت نمایند.

۳ ـ کمیسیون معاملات شهرداری در روز پنجشنبه مورخ ۹۹/۴/۵ رأس ساعت ۱۰ در محل شهرداری تشکیل می گردد.

۴ ـ حضور متقاضیان یا نمایندگان تام الاختیار ایشان در جلسه اختیاری می باشد.

۵ ـ شهرداری در رد یا قبول پیشنهادات مختار می باشد.

۶ ـ هزینه کارشناسی زمین و هزینه آگهی با خریدار خواهد بود.

۷ ـ برنده مزایده می بایست ظرف مدت یک هفته نسبت به واریز کل مبلغ بحساب شهرداری اقدام نماید در غیر اینصورت و امتناع از انجام معامله سپرده وی به نفع شهرداری ضبط و با نفر دوم معامله انجام خواهد شد.

۸ ـ سپرده نفرات دوم و سوم پس از انعقاد قرار داد با نفر اول مسترد می گردد و در صورت انصراف سپرده افراد به نفع شهرداری ضبط خواهد شد.

۹ ـ به تقاضاهایی که بدون واریز مبلغ سپرده موضوع بند ۲ ارسال شود ترتیب اثر داده نخواهد شد.

۱۰ ـ قیمت و مشخصات زمین ها طبق جدول ذیل می باشد.

۱۱ ـ نوبت دوم این آگهی روز دوشنبه مورخ ۹۹/۳/۲۶ در روزنامه هگمتانه به چاپ می رسد.

| ردیف | شماره قطعه | متراژ | قیمت کارشناسی هر مترمربع (به ریال) | کاربری | قیمت کلی (به ریال) | سپرده شرکت در مزایده (به ریال) | آدرس |
|---|---

سخنگوی دولت:

اصلی‌ترین و مهمترین مسئله دولت مبارزه با کرونا است

علی ربیعی در نشست خبری با اصحاب رسانه گفت: کماکان اصلی‌ترین و مهمترین مسئله‌ای که دولت در تمامی جلسات خود به آن اهتمام دارد، مبارزه با کرونا است. کرونا نه تنها اصلی‌ترین موضوع ما بلکه جوامع و دولت‌هاست. آثار و جوانب اقتصادی کرونا، رشد اقتصادی کشورها و دنیا را تحت تأثیر خود قرار داده و مسئله بیکاری و فقر ناشی از کرونا حتی در کشورهایی که پیشرفته مورد توجه قرار گرفته است.

سخنگوی دولت افزود: پس از شیوع کرونا در ایران و اعلام سریع این موضوع توسط دولت، سیاستگذاری‌های صورت گرفته و پیش‌بینی‌هایی که ما انجام دادیم، آنهم در شرایط اقتصادی ناشی از تحریم که خیلی‌ها تحلیل می‌کردند تحریم و کرونا اقتصاد ایران را خواهد شکست و جامعه ایران فروخواهید پاشید اما خوشبختانه مردم و دولت کارنامه قابل قبولی را در پیشروی جهانیان قرار دادند.

وی با بیان اینکه اقدامات پیشینی در نظام سلامت و تمرکز نظام درمان کشور در مواجهه با شوک اولیه از عوامل موفقیت‌آمیز ما بوده است، اظهار داشت: عوامل محدودکننده در اسفند و فروردین مانند ایجاد فاصله‌گذاری اجتماعی موجب شد تا توامان سیاست حفظ جان در مقابل تنگناهای معیشتی و فقر را به پیش ببریم.

ربیعی با بیان اینکه چرخ اقتصادی زندگی مردم باید بچرخد و خللی در زندگی مردم وارد نشود، تصریح کرد: با اعتقاد به این امر، موضوع استانداردسازی زندگی، کار و حرکت اجتماعی مبتنی بر بهداشت و سلامت و مقابله با کرونا استراتژی اساسی مرحله جدید مواجه ستاد کرونا با آثار و عواقب و همچنین بیماری کووید ۱۹ است.

سخنگوی دولت افزود: تصمیمات ستاد ملی کرونا هم بر همین مبنا است. بازگشایی مراکز فرهنگی، سینماها، کنسرت‌ها، مراکز تفریحی، کلاس‌های آموزشی، آموزشگاه‌های تخصصی و خصوصی، مهدکودک‌ها، مراکز گردشگری و... براساس همین استراتژی است اما آنچه مهم است پروتکل‌های سخت‌گیرانه لازمه این مرحله است و با پروتکل‌های متعدد و نظارت‌های سخت‌گیرانه را اتخاذ کرده‌ایم و آنها را دنبال خواهیم کرد. تامین کالاهای ضروری سومین اقدام دستور کار دولت بود که ربیعی با اشاره به آن اظهار کرد: با میزان ارز پیش‌بینی شده، حمایت غذایی را با تامین کالاهای اساسی از کل جامعه به ویژه اقشار نیازمند به کالاهای ارزان دنبال خواهیم کرد.

خدمت رسانی به مردم دچار کاستی نخواهد شد

سخنگوی دولت به اقدام دوم دولت در دوران کرونا اشاره کرد و افزود: در این مرحله استقرار و گسترش خدمات ضروری جامعه از تامین امنیت تا و برق و گاز مسائلی است که در دستور کار دولت و ستاد مقابله با کرونا قرار دارد و به هیچ عنوان خدمات اصلی جامعه دچار کاستی نخواهد شد بلکه به سمت تقویت خواهد رفت.

وی تامین کالاهای ضروری را اقدام سوم دولت در دوران کرونا عنوان کرد و افزود: دولت با محاسباتی که انجام داده و پیش‌بینی ارز مورد نیاز، تامین امنیت و حمایت غذایی و تامین کالاهای اساسی از کل جامعه به ویژه اقشار آسیب‌پذیر و افراد نیازمند کالاهای ارزان، انجام داده و ادامه می‌دهد. و در تمام جلسات دولت همواره بررسی و بازبینی و مورد تصمیم‌گیری قرار می‌گیرد.

برای تبادل زندانیان ایرانی در آمریکا، آمادگی کامل داریم

سخنگوی دولت یادآورشد: در هفته گذشته تبادل زندانیان عزیز ایرانی با آمریکایی‌هایی که جرمی مرتکب شده بودند را شاهد بودیم. خبر خوب این بود که موفق شدیم سه دانشمند ایرانی – دکتر سلیمانی، طاهری و عسگری– که سعی زیادی برای رفع موانع علمی کشور داشتند، آزاد کنیم.

سخنگوی دولت افزود: امیدوارم روند آزادی کامل همه زندانی‌های

در آمریکا ادامه یابد و همانگونه که بارها اعلام کردیم ایران آمادگی کامل برای تبادل همه زندانیان را دارد و مسئولیت این تعلل برعهده دولت آمریکا است.

سخنگوی دولت در پاسخ به این پرسش که ترامپ دوباره موضوع مذاکره با ایران را مطرح کرده و تبادل زندانیان را مقدمه‌ای برای آن می‌داند آیا ایران این مذاکره و پیشنهاد مذاکره را جدی تلقی کرده و برای آن برنامه دارد یا خیر؟ گفت: یادآوری می‌کنم که مسائل انتخاباتی آمریکا موضوع داخلی آن کشور بوده و ما کاری به آن نخواهیم داشت و براساس منافع ملی خود و با توجه به رفتارهای خلاف عرف مقامات آمریکا و بدون توجه به مسائل داخلی آنها تصمیم‌گیری خواهیم کرد.

ربیعی با یادآوری اینکه بنای ما تصمیم‌گیری براساس انتخابات آمریکا و اینکه چه کسی رای خواهد آورد نیست و مبنای ما منافع ملی است، اظهارداشت: ما هیچ نشانه‌ای از واقعی بودن توییت‌های رئیس جمهوری آمریکا مشاهده نمی‌کنیم، تمایل دولت آمریکا برای مذاکرات جدی و ثمربخش علائمی دارد که در این اظهارات دیده نمی‌شود. پیش از این هم اعلام شده است در صورتی که آمریکا مشتاق گفت‌وگو و با ایران است می‌تواند با به میز مذاکرات با حضور کشورهای باقیمانده در برجام که خود آن را ترک کرده بازگردد.

وی با بیان اینکه نسبت به دعوت آقای ترامپ به مذاکره و توافق چیزی بیشتر از یک نمایش سیاسی باشد، خوشبین نیستیم، گفت: آمریکا هم می‌داند برای رسیدن به شرایط مساعد و هرگونه دیپلماسی موفق با ایران چه کارهایی باید انجام دهد و خود آنها واقف هستند. ما بارها اعلام کردیم در سال‌های گذشته اعتماد ما نسبت به صداقت و جدیت و همچنین نتیجه بخش بودن مذاکرات از بین رفته است برای اصلاح آن باید هر آنچه را که یک جمله به تخریب کرده‌اند از نو بسازند.

دولت برنامه‌ای برای افزایش قیمت گازوئیل ندارد

سخنگوی دولت در پاسخ به سؤالی درباره برنامه دولت برای افزایش قیمت گازوییل اظهار داشت: دولت برنامه‌ای در این زمینه ندارد و براساس قانون بودجه سال ۹۹، هنوز پیش‌بینی در این زمینه صورت نگرفته لذا دولت نیز برنامه‌ای در این خصوص ندارد.

ربیعی در پاسخ به سؤال دیگری مبنی بر برنامه دولت برای بررسی مجدد حقوق بازنشستگان تامین اجتماعی، تصریح کرد: معمولا تصمیم‌گیری در مورد حقوق بازنشستگان تامین اجتماعی منوط به حداقل دستمزد شورای عالی کار برای کارگران است و این براساس یکی از مفاد قانون تامین اجتماعی است پس از اینکه شورا حداقل دستمزد را نهایی کرد، میان تشکل‌های بازنشستگی و سازمان تامین اجتماعی مذاکراتی صورت می‌گیرد.

وی یادآورشد: من با همکار خوبم دکتر سالاری و با دوستان تشکل‌ها هم که روابطم همواره به‌صورت سنتی با آنها حفظ بوده مذاکراتی داشتم. ان‌شاءالله به سمت تفاهم پیش خواهیم رفت. البته باید اجازه بدهیم این مسأله نهایی شود ولی پیش‌بینی می‌کنم حداقل دریافتی بازنشستگان، ۲ میلیون و ۸۵۰ هزار تومان تعیین خواهد شد و به سنتی که هر سال عمل می‌کردیم احتمالا امسال نیز عمل خواهد شد. ربیعی خاطرنشان کرد: ما فقط امسال این آیتم را نداریم و فقط براساس این آیتم برای حداقل دستمزد تصمیم‌گیری صورت نمی‌گیرد. قطعا ما امسال خوشبین هستیم و بنا داریم که بحث همسان‌سازی را دنبال کنیم.

سخنگوی دولت بیان داشت: همچنین اوایل هفته آینده براساس مذاکراتی که صورت بگیرد و این تصمیم نهایی شود، بن خواربار و حق مسکن بازنشستگان هم با اینکه یک بار افزایش پیدا کرده، تجدیدنظر خواهد شد و افزایش خواهد یافت. ربیعی خاطرنشان کرد: البته در سطوح مختلف متفاوت است و اینکه می‌گوییم آن حداقلی است که یک نفر دریافت می‌کند، ۲ پارامتر دیگر هم به آن اضافه می‌شود و بن خواربار و حق مسکن هم مورد در اوایل هفته آینده و سخنگویی آینده مورد تجدیدنظر قرار خواهد گرفت. همچنین برنامه همسان‌سازی هم قطعی شده و چارچوب آن نیز آماده شده و به محض اقداماتی در انتقال سهام امسال این را هم خواهیم داشت. سازمان برنامه هم اقدام خود را انجام داده است و شرکت‌ها را هم مشخص کرده است برخی از منابع، خود تامین اجتماعی خواهد بود. وی اضافه کرد: ما می‌دانیم که بازنشستگان زندگی سختی دارند، زندگی سخت یک بازنشسته با افراد زیادی که در خانواده وی جمع می‌شوند بر خلاف ظاهر و تصور که یک فرد با یک همسر یا یک بچه، معمولا با تعداد زیادی مواجه است. دوران تحریم زندگی را برای همه سخت کرده است و ما با این مسأله واقف هستیم. امیدواریم این تصمیمات بتواند از رنج زندگی بازنشستگان بکاهد.

با افزایش حق مسکن هشت درصد به مزد کارگران اضافه شد

سخنگوی دولت همچنین در پاسخ به سؤالی درباره افزایش حق مسکن کارگران به ۳۰۰ هزار تومان و کاهش حق سنوات کاهش اظهارداشت: آنچه که صورت گرفته به نفع کارگران و مورد درخواست آنان بوده است. نمایندگان کارگران در شورای عالی کار در جلساتی که با آنها داشتم درخواست داشتند.

وی با بیان اینکه این افزایش به کارگران جدید و بدون سابقه کمک می‌کند، گفت: این پایه سنوات است جابجا می‌شود و این در بازنشستگی و اضافه کار به نفع جامعه کارگری است.

ربیعی گفت: با تصمیمی که اتخاذ شد و با افزایش حق مسکن، مزد کارگران حدود ۸ درصد افزایش پیدا کرد. الان حداقل دستمزد به یک میلیون و ۹۱۱ هزار تومان رسید و مجموع دریافتی کارگران با دو فرزند ۴۴,۴ درصد افزایش پیدا کرد. اگر درست محاسبه کرده باشم یک کارگر با یک اولاد دو میلیون و ۹۰۰ هزار تومان و با دو اولاد سه میلیون و ۹۲ هزار تومان حقوق خواهد گرفت.

ربیعی در پاسخ به پرسشی درباره گله کارگران ساختمانی از بیکاری، دریافت نکردن وام معیشتی و بیمه و برنامه دولت در این مورد، گفت: شورای عالی کار جایی نیست که در آن درباره حقوق بازنشستگان تصمیمی گرفته شود. من نماینده کارگران و هم وزیر کار در این شورا بودم. حداقل دستمزد کارگری در حداقل دریافتی بازنشستگی تأثیر میگذارد. البته خود سازمان تامین اجتماعی با شرکای خودش باید توافق کند که چگونه در سطوح آن را اعمال کند یعنی اساس چانه زنی روی این موضوع در جای دیگر است نه در شورای عالی کار.

هنوز در موج اول کرونا هستیم

ربیعی درباره احتمال موج دوم و سوم شیوع ویروس کرونا در کشور و برنامه‌های دولت برای مقابله و جلوگیری از این مسئله ابراز داشت: نظر کارشناسان وزارت بهداشت این است که ما هنوز در موج اول کرونا هستیم. آنها هیچ اعتقادی ندارند که ما وارد موج دوم شده‌ایم. آنچه در برخی از استان‌های جنوبی مشاهده شد، استان‌هایی بودند اساسا هیچ پیکی را تجربه نکردند لذا ما این شیوع را هیچ پیک و موج جدیدی محسوب نمی‌کنیم. وی با بیان اینکه متوسط نمودار ما یک شیب نرمال را نشان می‌دهد، عنوان کرد: علت آنچه در آمارها آمده و موجب برخی نگرانی‌ها شده است، یعنی آمار افزایش مبتلایان باید توضیح بدهیم که علت آن، بیماریابی فعال ماست. تست‌های ما به روزی ۲۵ هزار تست رسیده است.

آمار پزشکی قانونی درباره حوادث آبان ماه دقیق است

ربیعی درباره آمار قطعی جانباختگان و مصدومان آبان ۹۸ ازسوی وزارت کشور و همزمانی آن با زمان شیوع کرونا گفت: آمار و ارقام که در دوران کرونا و یا خارج از آن تغییر نمی‌کند؛ واقعا نیاز بود که سازمان پزشکی قانونی آمار را به تفکیک و دقیق اعلام کند.

سخنگوی دولت با اشاره به گزارش آماری (عبدالرضا رحمانی فضلی) وزیر کشور در رسانه ملی آمار افزود: رئیس جمهوری هم پیش‌تر گفته بودند مسئولیت اعلام این آمار به عهده قوه قضاییه است، اما برای آن که افکارعمومی در این زمینه روشن شود، وزیر کشور در رسانه ملی آمار را کامل با تناسب‌ها و براساس آمار استخراجی، گزارش داد. وی افزود: البته بهتر بود یک دستگاه نظارتی آمارها را اعلام کند که «مجتبی ذوالنوری» رئیس کمیسیون امنیت ملی وقت مجلس شورای اسلامی به عنوان یک دستگاه نظارتی آمار را اعلام کرد؛ و مبنای اصلی آن نیز براساس گزارش پزشکی قانونی بود و ناظر به حوادث، درگیری‌ها، جزییات و دسته‌بندی شرایط منجر به جانباختن افراد، ارائه شده است. ربیعی، آمار پزشکی قانونی درباره حوادث آبان ۹۸ را دقیق و قابل اتکا دانست و گفت: البته آمارهای مختلفی وجود دارد، اما آمار آنها دقیق است و براساس آن مشخص است که چه تعدادی و به چه شیوه‌ای در حوادث آبان ماه جان باخته‌اند.

با حضور مدیرعامل شرکت متروی تهران صورت گرفت؛

آغاز به کار ساخت ورودی دوم ایستگاه استاد معین در خط ۴

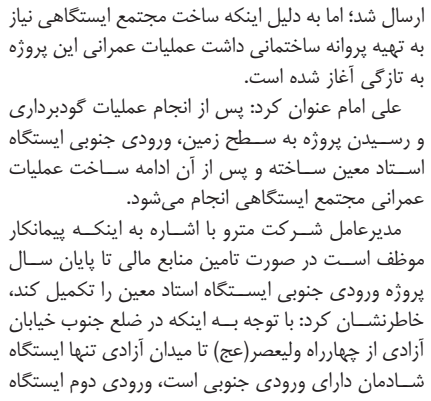

مراسم آغاز به کار طرح عمرانی ساخت ورودی جنوبی ایستگاه استاد معین و مجتمع ایستگاهی مجاور آن با حضور مدیرعامل شرکت راه آهن شهری تهران و حومه (مترو) و شهردار منطقه ۹ تهران برگزار شد. در صورت تامین منابع مالی ساخت این ورودی تا پایان سال تکمیل می‌شود.

به گزارش روابط عمومی و امور بین‌الملل شرکت راه آهن شهری تهران و حومه (مترو) مراسم کلنگ زنی ساخت ورودی جنوبی ایستگاه استاد معین در خط ۴ متروی تهران و نیز مجتمع ایستگاهی مجاور این ایستگاه با حضورعلی امام مدیرعامل شرکت مترو و شهردار منطقه ۹ تهران برگزار شد.

به گفته مدیرعامل شرکت مترو ابلاغیه ساخت ورودی جنوبی ایستگاه استاد معین، آذرماه سال گذشته به پیمانکار ارسال شد؛ اما به دلیل اینکه ساخت مجتمع ایستگاهی نیاز به تهیه پروانه ساختمانی داشت عملیات عمرانی این پروژه به تازگی آغاز شده است.

علی امام عنوان کرد: پس از انجام عملیات گودبرداری و رسیدن پروژه به سطح زمین، ورودی جنوبی ایستگاه استاد معین ساخته و پس از آن ادامه ساخت عملیات عمرانی مجتمع ایستگاهی انجام می‌شود.

مدیرعامل شرکت مترو با اشاره به اینکه پیمانکار موظف است در صورت تامین منابع مالی تا پایان سال پروژه ورودی جنوبی ایستگاه استاد معین را تکمیل کند، خاطرنشان کرد: با توجه به اینکه در ضلع جنوب خیابان آزادی از چهارراه ولیعصر(عج) تا میدان آزادی تنها ایستگاه شادمان دارای ورودی جنوبی است، ورودی دوم ایستگاه استاد معین دومین ورودی جنوبی خط ۴ متروی تهران از ایستگاه تئاتر شهر تا میدان آزادی است.

وی در پایان تأکید کرد: با توجه به برگزاری مراسم‌های مختلف ملی و مذهبی از جمله برپایی راهپیمایی ۲۲ بهمن و روز قدس در محدوده میدان انقلاب تا خیابان آزادی راه‌اندازی ورودی جنوبی این ایستگاه یکی از نیازهای اصلی شرکت بهره‌برداری متروی تهران برای تقسیم جمعیت هنگام خروج از ایستگاه مترو در روزهای پر ازدحام است.

آگهی تغییرات شرکت چهار هزار و هشتصد و شصت و هفت تولیدی پوشاک باختر زمین شرکت تعاونی به شماره ثبت ۱۹۸۹۵ و شناسه ملی ۱۴۰۰۶۰۴۱۴۱۹
به استناد صورتجلسه مجمع عمومی عادی سالیانه مورخ ۱۳۹۸/۰۳/۲۲ تصمیمات ذیل اتخاذ شد : - اعضاء هیئت مدیره به قرار ذیل انتخاب گردیدند: - هستی شافعیان(کدملی۳۲۵۸۶۸۴۳۵۹)، روناک رستم پور (کدملی ۳۲۵۸۷۶۷۳۰۰)و ژینو قبادی (کدملی۳۲۴۰۰۱۰۵۴۲) بعنوان اعضا اصلی هیئت مدیره و زیبا شافعیان(کدملی۳۲۴۰۰۳۵۳۸) بسمت اعضاء علی البدل هیئت مدیره برای مدت سه سال انتخاب گردیدند. -سمیه قبادی(کدملی۳۲۵۱۷۶۰۲۰۳) به سمت بازرس اصلی وابراهیم انفرادی(کدملی۳۲۳۰۳۴۹۶۳۶) به سمت بازرس علی البدل برای مدت یکسال مالی انتخاب شدند.
اداره کل ثبت اسناد و املاک استان کرمانشاه
اداره ثبت شرکت ها و موسسات غیرتجاری کرمانشاه (۸۶۲۳۲۹)

آگهی تغییرات شرکت ایمن سفرایرانیان شرکت سهامی خاص به شماره ثبت ۴۲۹ و شناسه ملی ۱۰۳۲۰۰۵۹۷۵۷
به استناد صورتجلسه هیئت مدیره مورخ ۱۳۹۹/۰۲/۰۹ و نامه شماره ۳۰۲۰/۹۵ - ۹۹/۲/۱۳ اداره کل حمل و نقل جاده ای استان بوشهر تصمیمات ذیل اتخاذ شد : الف)- اعضاء هیئت مدیره به قرار ذیل تعیین گردیدند: ۱- آقای علیرضا رفیعی به کدملی ۳۵۶۹۴۲۸۳۴۶ به سمت مدیر عامل و عضو هیئت مدیره ۲- خانم طیبه رفیعی به کدملی ۳۵۶۰۰۳۳۸۰۲ به سمت رئیس هیئت مدیره ۳ -آقای تهمینه رفیعی به کدملی ۶۰۹۹۹۸۸۸۵۸ به سمت نائب رئیس هیئت مدیره انتخاب شدند ب)- کلیه اوراق و اسناد و مدارک تعهدآور اعم از چک ، سفته ، بروات و قراردادها با امضاء مدیر عامل علیرضا رفیعی به عنوان امضا ثابت به اتفاق یکی از اعضای هیئت مدیره به عنوان امضا متغییر و با مهر شرکت معتبر خواهد بود. تمامی اسناد عادی و اداری شرکت نیز با امضاء مدیرعامل علیرضا رفیعی همراه با مهر شرکت معتبر می باشد.
اداره کل ثبت اسناد و املاک استان بوشهر
مرجع ثبت شرکت ها و موسسات غیرتجاری جم (۸۶۹۰۷۴)

آگهی تغییرات شرکت کیمیا مهارت صنعتی سیراف شرکت سهامی خاص به شماره ثبت ۱۷۸۱ و شناسه ملی ۱۴۰۰۳۶۷۰۲۶۱
به استناد صورتجلسه هیئت مدیره مورخ ۱۳۹۸/۰۶/۱۲ تصمیمات ذیل اتخاذ شد : - خانم سیده سمانه حسینی رضوانی به شماره ملی ۲۲۳۹۹۲۰۸۶۶ به سمت رئیس هیأت مدیره و خانم مهسا صالحی به شماره ملی ۳۵۰۱۵۷۸۴۹۰ به سمت نائب رئیس هیأت مدیره وخانم معصومه سیفی به شماره ملی ۲۱۲۲۵۶۳۵۱۶ به سمت مدیر عامل و عضو هیات مدیره تا تاریخ ۱۴۰۰/۶/۱۲ انتخاب گردیدند - کلیه اسناد و اوراق مالی ، بهادار و تعهدآور شرکت از قبیل چک ، سفته ، بروات ، قراردادها و عقوداسلامی با امضاءمنفرده خانم سیده سمانه حسینی رضوانی (رئیس هیأت مدیره) همراه با مهر شرکت و یا امضاء منفرده خانم مهسا صالحی (نائب رئیس هیأت مدیره) ومهر شرکت معتبر می باشد.
اداره کل ثبت اسناد و املاک استان بوشهر
مرجع ثبت شرکت ها و موسسات غیرتجاری کنگان (۸۶۹۰۸۹)

آگهی تغییرات شرکت نگین سازه بردیا شرکت سهامی خاص به شماره ثبت ۸۴۲۵ و شناسه ملی ۱۰۹۶۰۰۱۴۳۵۰
به استناد صورتجلسه مجمع عمومی فوق العاده مورخ ۱۳۹۸/۰۷/۲۲ تصمیمات ذیل اتخاذ شد : - سرمایه شرکت از مبلغ ۱۰۰۰۰۰۰ ریال به مبلغ ۵۰۰۰۰۰۰۰ ریال منقسم به ۱۰۰ سهم ۵۰۰۰۰۰ ریالی از محل آورده نقدی اعضاء طی گواهی شماره ۱۸/۹۸۹۷۶۲۶۱ مورخ ۱۳۹۸/۷/۲۰ بانک تجارت شعبه گمرک بوشهر پرداخت گردیده است افزایش یافت و ماده مربوطه در اساسنامه اصلاح گردید
اداره کل ثبت اسناد و املاک استان بوشهر
اداره ثبت شرکت ها و موسسات غیرتجاری بوشهر (۸۶۹۱۰۳)

آگهی تغییرات شرکت ماورای جاوید نقش لیان شرکت سهامی خاص به شماره ثبت ۱۲۶۹۵ و شناسه ملی ۱۴۰۰۸۳۵۹۲۳۵
به استناد صورتجلسه مجمع عمومی فوق العاده مورخ ۱۳۹۸/۰۳/۲۷ تصمیمات ذیل اتخاذ شد : آدرس جدید استان بوشهر ، شهرستان بوشهر ، بخش مرکزی ، شهر بوشهر، محله عاشوری، خیابان شهید عاشوری، کوچه بهارستان ۹، پلاک ۰ ، طبقه اول کد پستی ۷۵۱۵۷۱۸۸۱۶ انتقال یافت در نتیجه ماده مربوطه اساسنامه به شرح فوق اصلاح می گردد.
اداره کل ثبت اسناد و املاک استان بوشهر
اداره ثبت شرکت ها و موسسات غیرتجاری بوشهر (۸۶۹۱۱۱)

آگهی تغییرات شرکت چهار هزار و هشتصد و شصت و هفت تولیدی پوشاک باختر زمین شرکت تعاونی به شماره ثبت ۱۹۸۹۵ و شناسه ملی ۱۴۰۰۶۰۴۱۴۱۹
به استناد صورتجلسه هیئت مدیره مورخ ۱۳۹۸/۰۳/۲۲ تصمیمات ذیل اتخاذ شد : -هستی شافعیان به کدملی ۳۲۵۸۶۸۴۳۵۹ بسمت رئیس هیئت مدیره ، روناک رستم پور به کدملی ۳۲۵۸۷۶۷۳۰۰ بسمت نایب رئیس هیئت مدیره و ژینو قبادی به کدملی ۳۲۴۰۰۱۰۵۴۲۵ بسمت منشی هیئت مدیره و آقای آرمان رستم پور به کدملی ۳۲۵۷۵۱۰۲۴۱ (خارج از اعضای هیئت مدیره)بسمت مدیر عامل شرکت برای مدت سه سال انتخاب گردیدند. -کلیه اوراق و اسناد تعهدآور شرکت با امضاء : ۱-خانم هستی شافعیان (با ذکر سمت) رئیس هیئت مدیره ۲- آقای آرمان رستم پور (مدیرعامل) و مکاتبات عادی تعاونی بامضاء مدیرعامل و مهر شرکت معتبر میباشد.
اداره کل ثبت اسناد و املاک استان کرمانشاه
اداره ثبت شرکت ها و موسسات غیرتجاری کرمانشاه (۸۶۲۳۳۱)

آگهی تغییرات شرکت پولاد پایه استوار شرکت سهامی خاص به شماره ثبت ۱۰۷۰۰ و شناسه ملی ۱۴۰۰۴۷۹۸۹۷۵
به استناد صورتجلسه هیئت مدیره مورخ ۱۳۹۸/۰۲/۱۵ تصمیمات ذیل اتخاذ شد : ۱ - محل شرکت در واحد ثبتی شهرستان بوشهر به آدرس جدید شهربوشهر،تنگک دوم،خیابان گلستان،کوچه ۹جاده نیروگاه، نبش کوچه فرعی ۱۲ ساختمان صمیمی فر طبقه همکف کد پستی ۷۵۱۸۸۳۳۲۲۹ تغییر یافت و ماده مربوط به شرح فوق اصلاح گردید.
اداره کل ثبت اسناد و املاک استان بوشهر
اداره ثبت شرکت ها و موسسات غیرتجاری بوشهر (۸۶۹۰۷۸)

آگهی تغییرات شرکت سگال مدیران پیمان شرکت سهامی خاص به شماره ثبت ۱۱۸۱۸ و شناسه ملی ۱۴۰۰۷۱۳۴۰۴۳
به استناد صورتجلسه هیئت مدیره مورخ ۱۳۹۸/۰۲/۱۵ تصمیمات ذیل اتخاذ شد : ۱ - محل شرکت در واحد ثبتی شهرستان بوشهر به آدرس جدید شهربوشهر،تنگک دوم،خیابان گلستان،کوچه ۹جاده نیروگاه، نبش کوچه فرعی ۱۲ ساختمان صمیمی فر طبقه همکف کد پستی ۷۵۱۸۸۳۳۲۲۹ تغییر یافت و ماده مربوط به شرح فوق اصلاح گردید.
اداره کل ثبت اسناد و املاک استان بوشهر
اداره ثبت شرکت ها و موسسات غیرتجاری بوشهر (۸۶۹۰۷۹)

آگهی تغییرات انجمن سرو سبز ساحل موسسه غیر تجاری به شماره ثبت ۴۴۴ و شناسه ملی ۱۴۰۰۴۶۴۴۱۱۷
به استناد صورتجلسه هیئت مدیره مورخ ۱۳۹۷/۰۱/۲۹ تصمیمات ذیل اتخاذ شد : -سید علاء الدین موسوی به کدملی۵۳۲۹۵۸۹۳۶۳ به سمت رئیس هیات مدیره وزینب موصلی به کدملی۵۳۲۹۵۹۹۸۳۰ به سمت نایب رئیس هیات مدیره وملیحه جلودار به کدملی۲۲۹۵۲۶۰۷۴۴ به سمت خزانه دار و حمید رضا عیسی بیگی به کد ملی۰۰۱۱۷۶۷۱۱۱ به سمت عضو اصلی هیئت مدیره تعیین گدیدند شهره موسولی به کدملی۰۰۵۱۹۴۳۵۶۵ برای مدت ۲سال بعنوان مدیرعامل انتخاب گردید - کلیه اسناد و اوراق بهادار و تعهدآور با امضای مدیرعامل و خزانه دار و در غیاب خزانه دار با امضای رئیس هیئت مدیره و با مهر موسسه معتبر می‌باشد.
اداره کل ثبت اسناد و املاک استان بوشهر
اداره ثبت شرکت ها و موسسات غیرتجاری بوشهر (۸۶۹۰۹۸)

آگهی تغییرات شرکت بازرگانی هخامنش خلیج فارس آریا شرکت سهامی خاص به شماره ثبت ۱۱۱۳۲ و شناسه ملی ۱۴۰۰۵۷۵۸۳۲۶
به استناد صورتجلسه هیئت مدیره مورخ ۱۳۹۷/۱۲/۲۰ تصمیمات ذیل اتخاذ شد : سمت اعضا هیات مدیره بشرح ذیل میباشد : ۱ - سعید خیاطی با شماره ملی ۱۸۱۸۳۰۰۸۵۰ به سمت عضو مدیره ۲- محمد صادق میگلی با شماره ملی ۳۵۰۱۴۷۰۳۴۷ به سمت مدیر عامل و رئیس هیات مدیره ۳- علیرضا خیاطی با شماره ملی ۱۸۱۸۲۷۵۲۳۶ به سمت نائب رئیس هیات مدیره انتخاب گردیدند۰ کلیه قرار داد ها واسناد و اوراق رسمی بهادار و تعهدآور شرکت از قبیل چک، سفته ، بروات ،قراردادها و عقوداسلامی و کلیه اوراق و نامه های عادی و اداری با امضاء آقای محمد صادق میگلی (مدیر عامل و رئیس هیات مدیره) به همراه مهر شرکت معتبر می باشد.
اداره کل ثبت اسناد و املاک استان بوشهر
اداره ثبت شرکت ها و موسسات غیرتجاری بوشهر (۸۶۹۱۰۸)

آگهی تغییرات شرکت سروش صنعت کرمانشاه شرکت با مسئولیت محدود به شماره ثبت ۱۹۹۹۱ و شناسه ملی ۱۴۰۰۶۱۸۷۴۹۵
به استناد صورتجلسه مجمع عمومی فوق العاده مورخ ۱۳۹۸/۱۲/۱۳ تصمیمات ذیل اتخاذ شد : ۱ - الحاق مقرر گردید : ارائه خدمات آموزشی و فنی مهندسی در زمینه حیطه کاری موضوع فعالیت شرکت از جمله آموزش سیستم های مدیریت و بهبود کیفیت به موضوع شرکت الحاق گردد و در نتیجه ماده مربوطه در اساسنامه اصلاح شود.
اداره کل ثبت اسناد و املاک استان کرمانشاه
اداره ثبت شرکت ها و موسسات غیرتجاری کرمانشاه (۸۶۹۳۱۹)

آگهی تغییرات شرکت ایمن سفرایرانیان شرکت سهامی خاص به شماره ثبت ۴۲۹ و شناسه ملی ۱۰۳۲۰۰۵۹۷۵۷
به استناد صورتجلسه مجمع عمومی عادی بطور فوق العاده مورخ ۱۳۹۹/۰۲/۰۹ و نامه شماره ۳۰۲۰/۹۵ - ۹۹/۲/۱۳ اداره کل حمل و نقل جاده ای استان بوشهر تصمیمات ذیل اتخاذ شد : الف)- اعضاء هیئت مدیره به قرار ذیل: آقای علیرضا رفیعی به شماره ملی ۳۵۶۹۴۲۸۳۴۶ - خانم طیبه رفیعی به شماره ملی ۳۵۶۰۰۳۳۸۰۲- خانم تهمینه رفیعی به شماره ملی ۶۰۹۰۰۵۲۲۷۲ برای مدت دو سال انتخاب گردیدند. ب)- آقای سیدنبی حسینی به شماره ملی ۶۵۷۰۰۳۱۴۴۹ به عنوان بازرس اصلی و خانم مرضیه احمدپور به شماره ملی ۲۴۳۲۹۵۰۷۷۱ به عنوان بازرس علی البدل برای یک سال مالی انتخاب گردیدند. ج)- روزنامه کثیرالانتشار جمهوری اسلامی جهت نشر آگهی های شرکت انتخاب شد.
اداره کل ثبت اسناد و املاک استان بوشهر
مرجع ثبت شرکت ها و موسسات غیرتجاری جم (۸۶۹۰۷۳)

آگهی تغییرات شرکت خندق بتن جنوب شرکت سهامی خاص به شماره ثبت ۲۳۱۳ و شناسه ملی ۱۰۳۲۰۰۶۲۱۱۳
به استناد صورتجلسه هیئت مدیره مورخ ۱۳۹۷/۱۱/۲۳ تصمیمات ذیل اتخاذ شد : سمت اعضا هیات مدیره بشرح ذیل میباشد : الف: ۱.خانم زیبا ویسوئی به شماره ملی ۳۵۲۰۱۲۹۲۹۹به سمت رئیس هیات مدیره ۲.آقای سید علیرضا جعفری نسب به شماره ملی ۳۵۲۱۱۸۵۲۰۶ سمت نایب رئیس هیات مدیره ۳. آقای محمدرضا جعفری نسب به شماره ملی۳۵۲۰۳۲۰۵۱۷ به سمت مدیر عامل ب: کلیه اسنادواوراق بهاداروتعهدآورشرکت به امضاءآقای محمد رضا جعفری نسب سمت مدیر عامل بامهرشرکت دارای اعتبارمیباشد.
اداره کل ثبت اسناد و املاک استان بوشهر
مرجع ثبت شرکت ها و موسسات غیرتجاری دشتستان (۸۶۹۰۸۴)

آگهی تغییرات شرکت سرو سبز ساحل موسسه غیر تجاری به شماره ثبت ۴۴۴ و شناسه ملی ۱۴۰۰۴۶۴۴۱۱۷
به استناد صورتجلسه مجمع عمومی فوق العاده مورخ ۱۳۹۷/۰۱/۲۹ تصمیمات ذیل اتخاذ شد : -کلیه فعالیت های تشکیل غیر سیاسی و غیر انتفاعی غیر دولتی و عام المنفعه بوده و در ارتقاء وضع اجتماعی و اقتصادی حمایت از کودکان و نوجوانان با رعایت کامل قوانین و مقررات جمهوری اسلامی ایران و این اساسنامه فعالیت خواهد نمودودر نتیجه ماده مربوطه در اساسنامه اصلاح گردید.
اداره کل ثبت اسناد و املاک استان بوشهر
اداره ثبت شرکت ها و موسسات غیرتجاری بوشهر (۸۶۹۰۹۹)

آگهی تغییرات انجمن سرو سبز ساحل موسسه غیر تجاری به شماره ثبت ۴۴۴ و شناسه ملی ۱۴۰۰۴۶۴۴۱۱۷
به استناد صورتجلسه مجمع عمومی عادی سالیانه مورخ ۱۳۹۷/۰۱/۲۹ تصمیمات ذیل اتخاذ شد : -خانم شهره موسولی به شماره ملی ۰۰۵۱۹۴۳۵۶۵ وخانم زینب موصلی به شماره ملی ۵۳۲۹۵۹۹۸۳۰ وخانم ملیحه جلو دار به شماره ملی ۲۲۹۵۲۶۰۷۴۴ و آقای سید علاء الدین موسوی به شماره ملی ۵۳۲۹۵۸۹۳۶۳ وقای حمیدرضا عیسی بیگی به شماره ملی ۰۰۱۱۷۶۷۱۱۱ به سمت اعضای اصلی هیئت مدیره وخانم فاطمه معصومی به شماره ملی ۳۵۰۱۳۱۶۸۲۸ و آقای ناصر گنبدی پور به شماره ملی ۳۵۰۰۴۵۸۷۸۵ به سمت اعضای علی البدل هیئت مدیره برای مدت دو سال انتخاب گردیدند -خانم مهرانگیز محبوبی به شماره ملی ۳۵۰۰۸۱۹۷۴۵ به سمت بازرس اصلی و خانم سعیده عبدالهی به شماره ملی ۱۷۵۱۳۳۳۶۳۹ به سمت بازرس علی البدل برای مدت یکسال مالی انتخاب گردیدند - ترازنامه منتهی به سال ۱۳۹۶ به تصویب رسید.
اداره کل ثبت اسناد و املاک استان بوشهر
اداره ثبت شرکت ها و موسسات غیرتجاری بوشهر (۸۶۹۱۰۰)

آگهی تغییرات شرکت ماهان هنردریا موسسه غیر تجاری به شماره ثبت ۵۰۷ و شناسه ملی ۱۴۰۰۵۹۰۱۲۲۲
به استناد صورتجلسه مجمع عمومی فوق العاده مورخ ۱۳۹۷/۰۹/۰۹ و نامه شماره ۹۸/۱۱/۲۱-۲۰/۹۸/۷۹۲۱ اداره کل فرهنگ و ارشاد اسلامی استان بوشهر تصمیمات ذیل اتخاذ شد : - خانم مهدیه صفری ۳۵

جهانگیری آیین‌نامه اجرایی پرداخت تسهیلات مسکن به بازنشستگان را ابلاغ کرد

معاون اول رئیس جمهور آیین‌نامه اجرایی موضوع پرداخت تسهیلات مسکن به بازنشستگان را برای اجرا به دستگاهی ذیربط ابلاغ کرد.

هیات وزیران در جلسه یازدهم خرداد ۱۳۹۹ به پیشنهاد سازمان برنامه و بودجه کشور، آیین‌نامه اجرایی بند (ز) تبصره (۱۶) قانون بودجه سال ۱۳۹۹ کل کشور، موضوع پرداخت تسهیلات مسکن به بازنشستگان را تصویب کرد.

براین اساس، به منظور تسهیل در تأمین مسکن بازنشستگان صندوق‌های کشوری، لشکری و تأمین اجتماعی از محل منابع حاصل از بازپرداخت اقساط مسکن مهر ۴۰ هزار فقره تسهیلات خرید یا ساخت مسکن با رعایت الگوی مصرف مسکن پرداخت می‌شود.

سقف فردی تسهیلات پرداختی در کلانشهرها ۵۰۰ میلیون ریال و سایر شهرها و روستاها ۴۰۰ میلیون ریال تعیین می‌شود.

نرخ تسهیلات مذکور در شهر تهران ۹ درصد، مراکز استان‌ها هفت درصد و سایر مناطق شهری و روستایی چهار درصد تعیین می‌شود.

بازنشستگان کشوری، لشکری و تأمین اجتماعی برای دریافت تسهیلات مذکور باید طی (۱۰) سال گذشته خود و همسرشان فاقد واحد مسکونی بوده و از تسهیلات خرید یا ساخت مسکن استفاده ننموده باشند. سپری شدن حداقل پنج سال از تاریخ بازنشستگی و دریافت مستمری کمتر از سی میلیون ریال در ماه، از دیگر شرایط اخذ این تسهیلات است.

همچنین افراد با سابقه بازنشستگی بالاتر در اولویت پرداخت تسهیلات قرار دارند. ضمنا تسهیلات مزبور صرفاً برای واحدهای کمتر از (۱۵) سال ساخت قابل پرداخت بوده و مدت بازپرداخت اقساط آن (۱۰) سال تعیین می‌شود.

هم چنین، صندوق‌های بازنشستگی کشوری، لشکری و تأمین اجتماعی موظفند بازپرداخت اقساط تسهیلات پرداختی به بازنشستگان معرفی شده را تا تسویه کامل تضمین نمایند و ظرف یک ماه بعد از ارسال اطلاعات اعلامی بانک مسکن نسبت به کسر اقساط ماهانه تسهیلات یادشده از مستمری دریافت‌کنندگان تسهیلات، اقدام و حداکثر تا ده روز از تاریخ پرداخت مستمری‌های ایشان به حساب بانک مسکن کارسازی کنند.

ترافیک خیابان زنجان ساماندهی می‌شود

مشکلات ترافیکی خیابان زنجان شمالی و معابر این محدوده با انتقال درب خروجی ستاد ترخیص خودرو به خیابان شهید حبیب الهی ساماندهی می‌شود.

به گزارش روابط عمومی شهرداری منطقه ۲، رسول کشت پور شهردار منطقه ۲ در بازدید مشترک با سردار رحیمی،فرمانده نیروی انتظامی تهران و سردار مهماندار، فرمانده پلیس راهورتهران بزرگ که به منظور بررسی مشکلات ترافیکی خیابان زنجان شمالی انجام شد، گفت: حجم بالای تردد در خیابان زنجان شمالی به لحاظ وجود ستاد ترخیص خودرو و مرکز شماره‌گذاری موتور سیکلت در این خیابان مسائل و مشکلات ترافیکی را برای ساکنین و همچنین مراجعین این مراکزایجاد کرده است.

وی با بیان اینکه کمبود ظرفیت پارک خودرو از دیگر مسائل این خیابان است گفت: ظرفیت پارکینگ ستاد ترخیص خودرو پاسخگوی نیاز مراجعین به این مرکز نیست و همین امر مشکلات ترافیکی را به خیابان‌های اطراف نیز منتقل می‌کند و نارضایتی شهروندان را موجب شده است.

شهردار منطقه ۲ با اشاره به اولویت برنامه‌های منطقه در ساماندهی معضلات ترافیکی گفت: پس از مطالعات کارشناسی، انتقال درب خروجی ستاد ترخیص خودرو به خیابان شهیدحبیب الهی به عنوان راهکار در ساماندهی مشکلات ترافیکی خیابان زنجان پیشنهاد شد وهمین امر مستلزم توافق و مشارکت نیروی انتظامی و پلیس راهور است.

لازم به ذکر است در این بازدید مشترک مقرر گردید طرح پیشنهادی با همکاری و هماهنگی مشترک نیروی انتظامی، پلیس راهور و شهرداری منطقه۲ اجرا شود.

با حضور امیر حاتمی و سردار اشتری؛

تفاهم نامه همکاری‌های مشترک وزارت دفاع و نیروی انتظامی امضا شد

تفاهم نامه همکاری‌های مشترک وزارت دفاع و نیروی انتظامی با حضور وزیر دفاع و فرمانده نیروی انتظامی با هدف ارتقای توان مأموریتی نیروی انتظامی به امضا رسید. به گزارش خبرگزاری مهر، تفاهم نامه همکاری‌های مشترک وزارت دفاع و نیروی انتظامی با حضور امیر حاتمی وزیر دفاع و پشتیبانی نیروهای مسلح و سردار حسین اشتری فرمانده نیروی انتظامی با هدف ارتقای توان مأموریتی نیروی انتظامی به امضا رسید. امیر حاتمی در این دیدار با اشاره به لزوم ارتقاء توان ماموریتی نیروی انتظامی در جهت پیشرفت و توسعه ایران اسلامی ابراز امیدواری کرد: وزارت دفاع با تمام توان و بهره گیری از ظرفیت‌های صنعتی، علمی، فناورانه و دانشی خود در پشتیبانی از ماموریت‌های متنوع نیروی انتظامی از هیچ کوششی فروگذار نکرده و تقویت قدرت نیروی انتظامی را به عنوان یک اولویت در دستور کار خود قرار داده است. وی نقش و ماموریت نیروی انتظامی در برقراری نظم و امنیت کشور را ستودنی و قابل تحسین برشمرد و تصریح کرد: کارکنان جان بر کف، مخلص و پرتلاش نیروی انتظامی در تمامی عرصه‌های برقراری نظم و امنیت کشور با نثار جان خود از هیچ کوششی فروگذار نکرده‌اند و امنیت مثال زدنی امروز کشورمان مشحون از خدمات صادقانه این سربازان سرافراز ایران اسلامی است. سردار حسین اشتری نیز در این دیدار با تشکر از حمایت‌ها و پشتیبانی‌های وزارت دفاع نسبت به نیروی انتظامی تصریح کرد: اولویت نیروی انتظامی درحال حاضر توسعه فناوری‌های پیشرفته پلیس هوشمند و لزوم تقویت توان نیروی انتظامی برای مقابله با موضوع قاچاق کالا و ارز و مبارزه با مواد مخدر و موضوعات از این دست می‌باشد.

توضیح رئیس سازمان غذا و دارو درباره علت کمبود برخی اقلام انسولین

رئیس سازمان غذا و دارو با اشاره به علت برخی کمبودها در زمینه تامین برخی اشکال انسولین، در عین حال اقدامات انجام شده جهت تولید داخلی این اقلام در آینده نزدیک را تشریح کرد. دکتر محمدرضا شانه‌ساز در گفتگو با ایسنا، در پاسخ به مباحثی مبنی بر کمبود برخی انواع انسولین در بازار گفت: یکی از بالاترین میزان ارزبری‌های دارویی در کشور مربوط به انسولین است. با وجود اینکه سال‌ها این دارو را به صورت ویال در کشور تولید می‌کردیم، اما به دلیل اینکه ذائقه و سلیقه بیماران عوض شده و به سمت "پن" و اقلام دیگر انسولین تغییر یافته، در تامین این اقلام با مشکلاتی مواجه هستیم. وی در این باره افزود: برنامه‌ریزی برای تولید این اقلام شروع شده و دو شرکت ظرف روزها و ماه‌های نزدیک اقدام به تولید خواهند کرد؛ یک شرکت به صورت تحت لیسانس و شرکت دیگر هم به صورت ژنریک. بر این اساس امیدواریم با این روندی که شروع می‌شود و برنامه‌هایی که در آینده نزدیک داریم، بتوانیم بخش اعظم و همه نیاز بیماران‌مان به انسولین را در داخل تولید کنیم. به گفته رئیس سازمان غذا و دارو، یکی از این شرکت‌ها برای سال نخست، ۲۵ درصد بازار را هدف‌گذاری کرده و برنامه‌اش آن است که طی مدت کوتاهی بیش از ۵۰ درصد بازار را تامین کند. امیدواریم با همکاری شرکت‌های دیگر که یا تحت لیسانس تولید می‌کنند یا برنامه تولید این اقلام را دارند، بتوانیم طی یکی دو سال آینده نیازمان به اشکال مختلف وارداتی انسولین را برطرف کنیم و نیم نگاهی هم به صادرات داشته باشیم. وی تأکید کرد: در مجموع به دنبال برنامه‌ریزی که صورت گرفته و تولیدی که در داخل کشور توسط چند شرکت خواهیم داشت، به‌زودی شاهد هیچ کمبودی در زمینه تامین انسولین برای بیماران نخواهیم بود.

اجرای پایلوت طرح کاپ در ۳ منطقه تهران

مدیرعامل سازمان مدیریت پسماند شهرداری تهران از آغاز اجرای پایلوت طرح کاپ در مناطق ۲۲، ۲۱ و ۶ از روز شنبه، ۲۴ خردادماه خبر داد. صدرالدین علیپور با اشاره به آغاز زمان اجرای طرح کاپ (کاهش پسماند) در مناطق ۲۲، ۲۱ و ۶ گفت: پیش از شیوع ویروس کرونا، طرح کاپ به صورت پایلوت در برخی از شهرک‌های مسکونی و ساختمان‌های اداری اجرا می‌شد. در قالب این طرح مخازن جداگانه‌ای در ساختمان‌ها تعبیه می‌شد و شهروندان به صورت مجزا پسماندهای خود مانند شیشه، ظروف پت، پلاستیک و... را در مخازن قرار می‌دادند. در نهایت نیروهای پسماند هفته‌ای یک یا دوبار در ازای پرداخت هزینه، پسماندهای خشک را جمع‌آوری می‌کردند. وی با بیان اینکه اجرای محدود این طرح آن هم در مدت زمان کوتاه منجر به کاهش دفن پسماند از حدود ۷ هزار و ۲۰۰ تن به ۴ هزار و ۸۰۰ تن شد، تصریح کرد: با شیوع ویروس کرونا، عملیات تفکیک زباله به طور کامل در شهر متوقف شد. با این وجود با هماهنگی ستاد ملی مبارزه با کرونا قرار بر این شد، تا اجرای طرح کاپ در برخی از مناطق از سر گرفته شود. به گفته مدیرعامل سازمان مدیریت پسماند، شهرداری با اجرای طرح کاپ در مناطق ۲۲، ۲۱ و ۶ به تدریج شاهد حذف مخازن فعلی زباله و جایگزینی مخازن سه گانه در بازه زمانی ۳ تا ۴ ماه در اکثر ساختمان‌های تجاری، اداری و مسکونی خواهیم بود. بنا براعلام روابط عمومی و امور بین الملل سازمان مدیریت پسماند شهرداری تهران، مدیرعامل سازمان مدیریت پسماند با تأکید بر اینکه اجرای طرح کاپ تحول عظیمی در زیست شهری شهروندان ایجاد می‌کند، توضیح داد: یکی از دلایل مهم حضور زباله گردها و به طور کلی زباله گردی در شهر این است که مردم پسماندهای خشک باارزشی را که برای مافیای زباله گردی منبع درآمد سرشار است، به راحتی در سطل‌های زباله می‌اندازند. طبیعی است در این شرایط عده‌ای سودجو به فکر کسب منافع حداکثری باشند. اما اگر این دور باطل تعطیل شود، نه تنها پدیده زباله گردی کم رنگ می‌شود، بلکه حجم تولید پسماند نیز کاهش می‌یابد.

معاون سازمان تنظیم مقررات اعلام کرد:

پایان سوءاستفاده از خدمات ارزش‌افزوده

معاون سازمان تنظیم مقررات و ارتباطات رادیویی اعلام کرد: اپراتورهای تلفن همراه از امروز ملزم هستند الحاقیه مصوبه کمیسیون تنظیم مقررات ارتباطات درباره ضوابط ارایه و استفاده از خدمات ارزش‌افزوده (VAS) را اجرا کنند.

مجید حقی با اشاره به اینکه این مصوبه در آخرین جلسه کمیسیون تنظیم مقررات ارتباطات در سال ۹۸ تصویب شده است، افزود: با توجه به وجود برخی چالش‌ها در ارایه خدمات ارزش‌افزوده، این موضوع با هدف حمایت از حقوق مصرف‌کننده تصویب شده است.

معاون امور پستی، ارتباطی و فناوری اطلاعات رگولاتوری سازمان تنظیم مقررات و ارتباطات رادیویی اضافه کرد: با اجرای این مصوبه ازسوی اپراتورهای تلفن همراه، سوءاستفاده و کلاهبرداری از طریق خدمات ارزش‌افزوده پایان یافته و خدمات ارزش افزوده به‌طور شفاف و قابل نظارت در اختیار مشترکان قرار می‌گیرد.

حقی در مورد شرایط و هزینه‌های عضویت، روش‌های استعلام وضعیت عضویت و یا لغو آن افزود: در این مصوبه موضوع اعتبار خدمات ارزش‌افزوده پیش‌بینی شده است که براساس آن مشترک می‌تواند بسته خدمات ارزش‌افزوده را با قیمت مشخصی خریداری کند و اپراتورها نیز صرفاً به مشترک اجازه می‌دهند خدمات ارزش‌افزوده را تا سقف اعتبار تعیین شده فعال کند.

معاون پستی، ارتباطی و فناوری اطلاعات رگولاتوری تصریح کرد: هرگونه مبلغی که بابت خدمات ارزش افزوده از مشترکان تلفن ثابت و یا تلفن همراه دائمی یا اعتباری کسر می‌شود باید از محل اعتبار تعیین شده باشد.

وی تأکید کرد: دارندگان پروانه هم موظف هستند پس از دریافت درخواست خدمات ارزش‌افزوده ازسوی مشترک، شرح خدمات، هزینه و زمان استفاده از آن را به مشترک اطلاع داده و حداکثر تا سقف اعتبار خدمات ارزش‌افزوده مشترک، خدمت درخواستی را برای وی فعال کنند.

حقی با اشاره به اینکه هرگونه تمدید یا فعال‌سازی مجدد اعتبار خدمات ارزش‌افزوده باید پس از درخواست مجدد ازسوی مشترک انجام شود، افزود: دارنده پروانه موظف است پس از پایان اعتبار خدمات ارزش‌افزوده، پیامکی مبنی بر پایان اعتبار این خدمات برای مشترک ارسال کند و برای مشترکین تلفن ثابت و همراه دائمی به صورت جداگانه صورتحساب صادر کند.

آگهی موضوع ماده ۳ قانون و ماده ۱۳ آئین‌نامه قانون تعیین تکلیف وضعیت ثبتی و اراضی و ساختمانهای فاقد سند رسمی

برابر رای شماره ۱۳۹۸۶۰۳۰۱۰۲۳۰۰۰۵۶۰ مورخ ۹۸/۰۷/۰۸ هیات اول موضوع قانون تعیین تکلیف وضعیت ثبتی اراضی و ساختمانهای فاقد سند رسمی مستقر در واحد ثبتی حوزه ثبت ملک کن تهران تصرفات مالکانه بلامعارض متقاضی آقای علی شهمیرزادی فرزند یوسفعلی بشماره شناسنامه ۳۳۹ صادره از تهران نسبت به ششدانگ یک قطعه زمین با بنای احداثی به مساحت ۱۲۳/۳۹ مترمربع از پلاکهای ۹ و ۵۷ فرعی مکرر از ۱۱۸ اصلی واقع در بخش ۱۱ تهران خریداری از مالک رسمی ستاد اجرایی فرمان حضرت امام(ره) محرز گردیده است. لذا به منظور اطلاع عموم مراتب در دو نوبت به فاصله ۱۵ روز آگهی می‌شود در صورتی که اشخاص نسبت به صدور سند مالکیت متقاضی اعتراضی داشته باشند می‌توانند از تاریخ انتشار اولین آگهی به مدت دو ماه اعتراض خود را به این اداره تسلیم و پس از اخذ رسید، ظرف مدت یک ماه از تاریخ تسلیم اعتراض، دادخواست خود را به مراجع قضایی تقدیم نمایند. بدیهی است در صورت انقضای مدت مذکور و عدم وصول اعتراض طبق مقررات سند مالکیت صادر خواهد شد. م الف ۱۱۲۹۷

تاریخ انتشار نوبت اول: ۹۹/۳/۲۰
تاریخ انتشار نوبت دوم: ۹۹/۴/۴
امید ملک ــ رئیس ثبت اسناد و املاک

«پیش‌نویس آگهی فقدان سند مالکیت»

آقای سیدآرش ضیابری اصالتا و با تسلیم استشهادیه گواهی شده بشماره ۲۰۱۷۸ مورخ ۹۹/۲/۳۰ دفترخانه ۴۹۷ تهران، طی درخواست وارده بشماره ۴۹۰۰۳۲۶۰ مورخ ۹۹/۲/۳۰ و با اعلام اینکه: سند مالکیت کاداستری مقدار دو دانگ مشاع از ششدانگ یکدستگاه آپارتمان مسکونی واقع در سمت شرقی طبقه چهارم بمساحت ۷۹/۷۶ مترمربع که مقدار ۱/۱۶ دسیمترمربع آن بالکن است قطعه هشتم تفکیکی بشماره ۳۵ فرعی از ۳۰۶۱ اصلی مفروز و مجزی شده از ۲۷ فرعی از اصلی مذکور واقع در بخش ۳ تهران و با انضمام یکباب انباری مسکونی قطعه چهارم تفکیکی بمساحت ۱/۸۲ دسیمترمربع واقع در سمت جنوبی طبقه همکف و با قدرالسهم از عرصه و سایر مشاعات، ذیل دفتر الکترونیکی بشماره ۱۳۹۵۲۰۳۰۱۰۴۹۰۱۱۲۵۶ بنام آقای سیدآرش ضیابری ثبت و بشماره چاپی ۳۷۹۴۰۷ سری ج سال ۹۴ صادر و تسلیم گردیده است و ایشان ادعای پارگی سند مالکیت مزبور را بعلت سهل‌انگاری را نموده و تقاضای صدور المثنی سند مالکیت مشاعی پلاک مذکور را نموده است. علیهذا در اجرای تبصره ۵ ماده ۱۲۰ آئین‌نامه قانون ثبت (اصلاحی ۸۰/۱۱/۸)، مراتب در یک نوبت و در یکی از جراید آگهی می‌شود تا چنانچه شخص یا اشخاصی مدعی انجام معامله نسبت به ملک مرقوم یا وجود سند مالکیت نزد خود باشند، ظرف مدت ۱۰ روز پس از انتشار این آگهی اعتراض خود را ضمن ارائه اصل سند مالکیت یا سند معامله به این اداره تسلیم و رسید دریافت نمایند. بدیهی است در صورت انقضاء مهلت مقرر و عدم وصول اعتراض یا در صورت اعتراض، اصل سند مالکیت یا سند معامله ارائه نگردد، طبق مقررات و تشریفات اداری، المثنی سند مالکیت صادر و تسلیم مالک خواهد شد. م الف ۱۱۳۰۰

مجید زاهدی‌منش
مدیر واحد ثبتی حوزه ثبت ملک ولیعصر تهران
از طرف فاطمه دهقان‌زاده

پیش‌نویس آگهی فقدان سند مالکیت

آقای سعید خوشقدم بوکالت از آقای ایاز شرینی صومعه‌دل برابر وکالتنامه شماره ۲۲۲۸۷ مورخ ۱۳۹۸/۰۹/۲۶ دفترخانه ۸۰۶ تهران و تفویض وکالت شماره ۳۶۳۱۰ مورخ ۱۳۹۸/۱۲/۲۶ دفترخانه ۶۷۵ تهران و با تسلیم استشهادیه مصدق ذیل شماره‌های ۲۰۷۷۷ و ۲۰۷۷۹ مورخ ۱۳۹۹/۰۲/۳۱ دفترخانه ۶۷۵ تهران اعلام نموده سند مالکیت ششدانگ عرصه و اعیان یک قطعه زمین به مساحت ۷۲ مترمربع به شماره ۱۷۵۰۰ فرعی از ۲۳۹۸ اصلی قطعه ۳۷ تفکیکی مفروز از شماره ۱۷۴۸ فرعی از اصلی مذکور واقع در بخش ۱۰ تهران که ذیل دفتر الکترونیکی شماره ۱۳۹۸۲۰۳۰۱۰۷۸۰۵۳۶۳۹ املاک با شماره چاپی ۹۴۴۵۷۸ سری ب سال ۹۸ بنام ایاز شرینی صومعه‌دل ثبت و صادر شده است، برابر نامه شماره ۱۳۹۹/۶۰۷۸/۲۱۵۹۹/۲۳ مورخ ۱۳۹۹/۰۳/۰۱ کلانتری شماره ۱۱۱ هفت‌چنار تهران بزرگ به علت سرقت مفقود گردیده است و به موجب درخواست شماره ۱۰۷۸۰۰۵۰۷۲ به تاریخ ۱۳۹۹/۰۲/۳۱ تقاضای صدور المثنی سند مالکیت پلاک مذکور را نموده است لذا در اجرای ماده ۱۲۰ آئین‌نامه اصلاحی قانون ثبت (مصوب ۸۰/۱۱/۰۸) مراتب در یک نوبت آگهی می‌شود تا چنانچه شخص یا اشخاص مدعی انجام معامله نسبت به ملک مرقوم یا وجود سند مالکیت نزد خود می‌باشد ظرف مدت ۱۰ روز پس از انتشار این آگهی اعتراض خود را ضمن ارائه اصل سند مالکیت یا سند معامله به این منطقه واقع در تهران خیابان دامپزشکی بعد از تقاطع جیحون اداره ثبت اسناد و املاک منطقه یافت‌آباد تسلیم و رسید اخذ نمایند بدیهی است در صورت انقضاء مهلت مقرر و عدم وصول اعتراض و یا در صورت اعتراض و عدم ارائه اصل سند مالکیت یا سند معامله طبق مقررات المثنی سند مالکیت صادر و تسلیم خواهد شد. م الف ۱۱۳۰۱

بهروز جشان ــ کفیل واحد ثبتی حوزه ثبت ملک یافت‌آباد تهران
از طرف بهرام محمد حکمتی

آگهی مزایده (نوبت اول) واگذاری منافع حاصل از مدیریت محدوده گردشگری تالاب زریوار

بدینوسیله به اطلاع می رساند اداره کل حفاظت محیط زیست استان کردستان در نظر دارد نسبت به واگذاری منافع مادی حاصل از ساماندهی و انجام امور محدوده گردشگری پناهگاه حیات وحش و تالاب بین المللی زریوار به منظور حفظ و نگه داری اکو سیستم تالاب واقع در شهرستان مریوان کیلومتر ۲ محور باشماق از طریق مزایده عمومی به شرکت های خدمات عمومی واجد شرایط اقدام نماید .

ضمنا رعایت موارد ذیل الزامی است :

۱ - برگزاری مزایده صرفاً از طریق سامانه تدارکات الکترونیکی دولت (ستاد) صورت می گیرد و کلیه مراحل فرآیند مزایده شامل خرید و دریافت اسناد مزایده (در صورت وجود هزینه مربوطه) پرداخت تضمین شرکت در مزایده (ودیعه) ارسال پیشنهاد قیمت و اطلاع از وضعیت برنده بودن مزایده گران محترم از این طریق امکان پذیر می باشد .

۲ - کلیه اطلاعات املاک و مستغلات شامل مشخصات، شرایط و نحوه فروش در برد اعلان عمومی سامانه مزایده ،قابل مشاهده ، بررسی و انتخاب می باشد.

۳ - علاقمندان به شرکت در مزایده می بایست جهت ثبت نام و دریافت گواهی الکترونیکی (توکن) با شماره های ذیل تماس حاصل نمایند:

مرکز پشتیبانی و راهبردی سامانه : ۰۲۱-۴۱۹۳۴

آگهی مجمع عمومی عادی سالیانه(نوبت دوم) شرکت جهاد تعاون استان همدان (سهامی خاص) ثبت۲۵۵۳

بدینوسیله از کلیه صاحبان سهام حقیقی یا نمایندگان آنها دعوت می شود در جلسه مجمع عمومی عادی سالیانه (نوبت دوم) از ساعت ۹ الی ۱۱ روز دوشنبه مورخ ۹۹/۴/۲ در محل شرکت واقع در همدان خیابان پاسداران روبروی مسجد زینبیه جنب آموزشگاه رانندگی پلاک ۲۵۳ طبقه دوم حضور بهم رسانند.

دستور جلسه:

۱ - بررسی و تصویب ترازنامه و صورت سود و زیان سال مالی منتهی به تاریخ ۹۸/۱۲/۲۹
۲ - تعیین بازرسان شرکت ۳ - سایر مواردی که در صلاحیت مجمع عمومی عادی سالیانه باشد.

هیئت مدیره شرکت جهاد تعاون

آگهی مزایده مال غیرمنقول پرونده اجرائی کلاسه ۹۱۰۱۲۰۱ و ۹۱۰۱۳۶۹ و ۹۱۰۰۳۹۶

ششدانگ یک قطعه زمین به مساحت ۱۶۱/۶۰ مترمربع به پلاک شماره ۸ فرعی از ۱۶۱۰ اصلی مفروز و مجزی شده از پلاک یک اصلی مذکور واقع در بخش ۱۰ تهران حدود آپارتمان: شمالا ۸۵/۸ متر به جاده کن حالیه خیابان آذربایجان شرقا ۱۸/۸۰ متر به خط مستقیم مفروض به قطعه ۱۷ جنوبا اول به طول ۲/۵ متر به خط مستقیم مفروض به قطعه ۱۹ دوم طول ۵ متر به خط مستقیم مفروض به قطعه ۲۰ مورد تفکیک غربا به طول ۲۳/۵ متر پی به زمین ۱۶۱۰ قطعه ۴ که ذیل ثبت ۴۸۹۹۰ صفحه ۳۶۷ دفتر املاک ۳۲۹ به شماره چاپی سند ۱۸۶۹۶۵ ثبت و مع‌الواسطه بنام خانم عالم‌تاج خلجی منتقل گردیده است و به موجب سند/ اسناد رهنی ۲۱۳۱۶ دفتر ۷۲۲ تهران در رهن خانم یزدان‌فر قرار گرفته که بعلت عدم ایفای تعهد بدهکار منجر به صدور اجرائیه تحت شماره ۹۱۰۱۲۰۱، ۹۱۰۱۳۶۹، ۹۱۰۰۳۹۶، شده است و برابر نظریه مورخ ۹۸/۱۰/۲۱ کارشناس رسمی دادگستری توصیف اجمالی مورد وثیقه عبارت است از: ملک فوق واقع در تهران خیابان آذربایجان، ضلع جنوبی خیابان بین کارون و قصرالدشت پلاک ۹۶۸ و مورد ارزیابی یک ساختمان پنج‌طبقه می‌باشد که زیر زمین آن دارای کاربری انباری است و طبقه همکف آن تجاری است که طبقه تجاری دارای یک و نیم طبقه می‌باشد که کف آن سرامیک و دیوارها رنگ‌آمیزی است و توسط یک راه‌پله از داخل مغازه با نرده‌های استیل به نیم طبقه دسترسی ایجاد شده است طبقه تجاری در حال حاضر دارای فعالیت چای‌خانه و قلیان (بنام سرای سنتی چناران) کف مغازه همکف سرامیک و دیوارها تا ارتفاع ۱/۲۰ متر از کف سرامیک و تا سقف دیوار کوب از جنس ام‌دی‌اف می‌باشد مغازه در اجاره شخص دیگری است طبقات بالای همکف کاربری مسکونی دارد و طبقه بالای همکف یک ساختمان مسکونی چهار خوابه است که کف اتاق‌ها موزاییک و سرامیک و دیوارهای آن رنگ‌آمیزی شده است سرویس بهداشتی، حمام و آشپزخانه آن کف سرامیک و دیوارها کاشی در موقع بازدید طبقه اول در کرایه شخص دیگری است و طبقات دوم و سوم در حال بازسازی است پنجره‌های آن فلزی و درب‌های داخل ساختمان و ورودی چوبی است سقف ساختمان طاق ضربی است و اسکلت آن فلزی است و قدمت آن بیش از ۴۰ سال می‌باشد سیستم سرمایش کولر آبی و سیستم گرمایش ملک بخاری گازی است ساختمان دارای انشعابات آب، برق، گاز و تلفن می‌باشد با توجه به توضیحات فوق و موقعیت و قدمت ملک و مساحت و کاربری و کیفیت و امکانات ساختمان مورد ارزیابی با فرض صحت اسناد و در نظر گرفتن همه موارد موثر در قضیه و با فرض بلامعارض بودن و بودن احتساب هرگونه دین و تعهد و بدهی که ممکن است وجود داشته باشد ارزش عادله روز مالکیت ساختمان مورد ارزیابی بدون در نظر گرفتن سرقفلی این ملک و فقط مالکیت آن به مبلغ ۵۰/۴۰۰/۰۰۰/۰۰۰ ریال (پنجاه میلیارد و چهارصد میلیون ریال) ارزیابی شده است و جهت وصول طلب بستانکار و حقوق دولتی کلاسه فوق‌الذکر در روز شنبه مورخ ۹۹/۴/۷ از ساعت ۹ الی ۱۲ ظهر در محل اداره اجرای اسناد رسمی واقع در تهران - چهارراه جهان‌کودک - پلاک ۳۴ ساختمان معاونت اجرای اسناد رسمی - سالن مزایده از طریق مزایده حضوری بفروش می‌رسد و مزایده از مبلغ ۵۰/۴۰۰/۰۰۰/۰۰۰ ریال (پنجاه میلیارد و چهارصد میلیون ریال) شروع و به بالاترین قیمت که خریدار داشته باشد فروخته خواهد شد. شرکت در جلسه مزایده منوط به پرداخت ۱۰ درصد از مبلغ پایه کارشناسی به حساب سپرده ثبت با اخذ شناسه واریز و حضور خریدار و یا نماینده قانونی او در جلسه مزایده است لذا خریدار و یا خریداران می‌بایست تا قبل از شروع وقت مزایده اصل فیش واریزی ودیعه ۱۰ درصد به نام خود (واریزی به شناسه اعلامی) را به همراه درخواست کتبی خود به واحد اجرا تسلیم نمایند ضمنا برنده مزایده مکلف است مابه‌التفاوت مبلغ فروش را ظرف مدت پنج روز از تاریخ مزایده به حساب صندوق ثبت تودیع نماید و در صورتی که ظرف مهلت مقرر مانده فروش را به حساب سپرده ثبت واریز نکند مبلغ مذکور قابل استرداد نبوده و به حساب خزانه واریز خواهد شد. در این صورت عملیات فوق از درجه اعتبار ساقط و مزایده تجدید می‌گردد. ضمنا بدهی‌های مربوط به آب، برق، گاز ریال اعم از حق انشعاب و اشتراک و مصرف و نیز بدهی مالیاتی، عوارض شهرداری و غیره که رقم قطعی آنها برای این اداره معلوم نشده است بعهده برنده مزایده است و تنظیم سند انتقال موکول به ارائه مفاصا حسابهای دارایی و شهرداری و... خواهد بود مورد مزایده با توجه به اعلام بستانکار بیمه می‌باشد یا نمی‌باشد این آگهی پس از تائید نهائی در سایت آگهی‌های سازمان ثبت قرار خواهد گرفت و به منزله انتشار آگهی در روزنامه کثیرالانتشار محلی است ضمنا طبق اعلام وکیل بستانکار ۳۵۵۶ ملک بیمه می‌باشد. م الف ۱۱۳۰۴

تاریخ انتشار آگهی مزایده: ۹۹/۳/۱۸

رئیس اداره اول اجرای اسناد رسمی - احمدیان

شرکت ملی نفت ایران
شرکت ملی مناطق نفت‌خیز جنوب

فراخوان مناقصه عمومی

نوبت دوم شماره مجوز ۱۳۹۹/۱۱۹۵

مناقصه عمومی یک مرحله‌ای شماره م‌م/۰۰۱۲/۹۹ مربوط به پروژه انجام پوشش لوله‌های ۶ اینچ به روش FBE داخلی بهمراه احداث خط لوله تزریق پساب به موقعیت غرب ۳/۱۷۰ جنوب مارون براساس مفاد شرح کار

الف – شرح مختصر خدمات:
- انجام پوشش لوله‌های ۶ اینچ به روش FBE داخلی به همراه احداث خط لوله تزریق پساب نمکزدایی به موقعیت غرب ۳/۱۷۰ جنوب مارون - اجرای کارهای ساختمانی از قبیل: ساخت انبار، ایجاد جاده دسترسی، ساخت و نصب تکیه‌گاه‌ها و نگهدارنده‌های فلزی و بتنی، احداث فونداسیونها و حصارهای مورد نیاز - آزمایش و راه‌اندازی و تویکرانی خطوط لوله - اجرای کارهای ابزار دقیق مورد نیاز - تامین کاروان جهت دفتر کار و غذاخوری و تهیه غذا - تجهیز و برچیدن کارگاه - دوره نگهداری

ب – محل اجرای خدمات و مدت انجام کار
محل اجرای خدمات در اهواز - منطقه مارون و مدت انجام آن ۱۰ ماه می‌باشد

ج – برآورد کارفرما
برآورد کارفرما جهت انجام خدمات -/۷۵/۶۲۲/۶۹۰/۰۴۵ ریال و تعدیل‌پذیر می‌باشد

د – شرایط مناقصه‌گران متقاضی
- مناقصه‌گران دارای حداقل پایه ۵ رشته نفت و گاز و داشتن گواهینامه تأیید صلاحیت ایمنی از اداره کل تعاون، کار و رفاه اجتماعی - در تعیین برنده مناقصه و در شرایط برابر اولویت با شرکت‌های بومی استانی می‌باشد.
- داشتن گواهینامه تأیید صلاحیت ایمنی از اداره کل تعاون، کار و رفاه اجتماعی - توانایی ارائه تضمین شرکت در فرآیند ارجاع کار به مبلغ -/۳/۷۸۱/۱۳۴/۵۰۳ ریال که بایستی به یکی از دو صورت زیر ارائه گردد:

الف: ارائه رسید وجه صادره ازسوی حسابداری کارفرما مبنی بر واریز مبلغ فوق‌الذکر به شماره حساب IR940100000400111160404220067 تمرکز وجوه درآمدهای شرکت ملی مناطق نفتخیز جنوب

ب: ارائه ضمانتنامه بانکی به میزان مبلغ فوق‌الذکر طبق فرم نمونه که ابتدا برای مدت (۹۰ روز) معتبر بوده و پس از آن نیز با اعلام کارفرما برای مدت (۹۰ روز) دیگر قابل تمدید باشد. همچنین بدینوسیله تأکید می‌گردد که قید شماره و عنوان مناقصه روی رسید وجه نقد و ضمانتنامه بانکی ضروری و الزامی است

- توانایی ارائه ۵٪ مبلغ پیمان (در صورت برنده شدن) بعنوان تضمین انجام تعهدات - داشتن ظرفیت آزاد (تعدادی و ریالی) در رشته مربوطه و نیز معتبر بودن اسم شرکت در پایگاه ساجار به آدرس http://sajar.mporg.ir
- ارائه یک نسخه تأیید شده از صورتهای مالی حسابرسی شده توسط سازمان حسابرسی یا اعضای جامعه حسابداران رسمی الزامیست

هـ – محل و مهلت دریافت اسناد
از کلیه متقاضیان واجد شرایط دعوت به عمل می‌آید ظرف مهلت مقرر در این فراخوان، ضمن اعلام آمادگی بصورت کتبی جهت دریافت اسناد با ارائه اصل فیش بانکی و معرفی‌نامه کتبی معتبر در یکی از روزهای اداری به یکی از آدرس‌های ذیل‌الذکر مراجعه نمایند تا ارزیابی‌های لازم وفق آیین‌نامه اجرایی بند ج ماده ۱۲ قانون برگزاری مناقصات (ارزیابی ساده) به عمل آید.

۱ - مهلت دریافت اسناد: از تاریخ ۲۵/۰۳/۱۳۹۹ لغایت ۰۱/۰۴/۱۳۹۹ ۲ - محل دریافت اسناد: واقع در اهواز، کوی فدائیان اسلام، خیابان یارک ۴ (روبروی امور مسافرت)، مجتمع اداری امور حقوقی و قراردادها، اتاق کنترل و توزیع اسناد قراردادها (اتاق شماره ۱) و یا تهران، میدان آرژانتین، ابتدای خیابان بیهقی، پلاک ۲۸، ساختمان مرکزی یازدهم، شرکت ملی نفت ایران، طبقه دوم، دفتر هماهنگی امور حقوقی و قراردادهای مناطق نفتخیز جنوب. ۳- مبلغ خرید اسناد و شماره حساب: واریز مبلغ ۴/۴۸۰/۰۰۰ ریال به حساب شماره IR940100000400111160404220067 تمرکز وجوه درآمدهای شرکت ملی مناطق نفتخیز جنوب و ارائه فیش مربوطه به امور حقوقی و قراردادهای شرکت ملی مناطق نفتخیز جنوب

و – محل، زمان تحویل و گشایش پیشنهادها
متقاضیان میکلفند پیشنهادات خود را حداکثر تا ساعت ۱۳:۳۰ روز شنبه مورخ ۱۴/

از بارش پراکنده تا وزش باد شدید و خیزش گرد و خاک

مدیرکل پیش‌بینی و هشدار سریع سازمان هواشناسی از بارش پراکنده باران همراه با وزش باد شدید موقت در برخی از استان‌های کشور طی دو روز آینده خبر داد.

صادق ضیاییان اظهار کرد: براساس تحلیل آخرین نقشه‌های پیش یابی هواشناسی از امروز تا روز پنج شنبه (۲۰ تا ۲۲ خرداد) به ویژه در ساعات بعدازظهر و اوایل شب در شمال غرب کشور در استانهای آذربایجان غربی، آذربایجان شرقی، اردبیل، کردستان، دامنه‌های جنوبی البرز در استانهای زنجان، قزوین، البرز، ارتفاعات تهران، شمال مرکزی، شمال همدان و غرب شواحل دریای خزر افزایش ابر همراه با رگبار باران، رعد وبرق و گاهی وزش باد شدید موقت رخ می‌دهد. روز جمعه (۲۳ خرداد) نیز این شرایط در استانهای واقع در شمال غرب برقرار است.

به گفته ضیاییان، طی امروز در جنوب سیستان و بلوچستان، شرق هرمزگان و ارتفاعات کرمان در ساعات بعدازظهر و اوایل شب رشد ابر گاهی همراه با رگبار و رعد وبرق و وزش باد شدید انتظار می‌رود.

مدیرکل پیش‌بینی و هشدار سریع سازمان هواشناسی با اشاره به این که تا اواخر هفته برای نوار شرقی کشور به ویژه منطقه زابل وزش باد شدید داریم تصریح کرد: وزش باد در زابل همراه با خیزش گرد و خاک، کاهش دید و کیفیت هوا همراه است. همچنین در ساعات بعدازظهر در استانهای مرکزی، قم، سمنان، یزد، خراسان شمالی، خراسان رضوی، خراسان جنوبی و اصفهان وزش باد شدید همراه با احتمال گرد و خاک وجود دارد و تا اواخر هفته در بیشتر مناطق کشور روند افزایش نسبی دما رخ می‌دهد.

ضیاییان در پایان درباره وضعیت جوی تهران طی دو روز آینده اظهار کرد: آسمان تهران امروز (۲۰ خرداد) کمی ابری تا نیمه ابری همراه با وزش باد و احتمال رعد وبرق با حداقل دمای ۲۱ و حداکثر دمای ۳۳ درجه سانتیگراد و روز چهارشنبه (۲۱ خرداد) نیز کمی ابری تا نیمه ابری همراه با وزش باد و احتمال رعد و برق با حداقل دمای ۲۳ و حداکثر دمای ۳۵ درجه سانتیگراد پیش‌بینی می‌شود.

قتل ۲ کودک زرندی توسط مادرشان

مادر ۳۲ ساله که با خوراندن متادون به فرزندانش آنها را به کام مرگ فرستاده بود، در لحظات نخست دستگیر شد.

"کوروش احمد یوسفی" معاون اجتماعی فرماندهی انتظامی استان کرمان در خصوص مرگ دو دختر بچه زرندی در اثر خوردن متادون گفت: جزئیات این موضوع توسط کارشناسان پلیس در دست بررسی است.

وی افزود: این اتفاق ناگوار ۱۵خرداد به وقوع می‌پیوندد و بنا بر گفته‌های مادر وقتی متادون به فرزندانش می‌دهد و می‌بیند خون از دهن آنها می‌آید با داد و فریاد خانواده خود را خبر می‌کند.

احمدیوسفی با اعلام اینکه مادر مدعی است مشکل روانی داشته، تصریح کرد: وی با همسر خود اختلاف داشته و در آستانه جدایی بوده است.

معاون اجتماعی فرماندهی انتظامی استان کرمان بیان کرد: این خانواده اصالتاً زرندی ولی مقیم کرمان بودند که مادر به عنوان قاتل همان روز دستگیر می‌شود تا اقدامات قضایی و مداخلات روانشناختی صورت گیرد.

احمدیوسفی افزود: قاتل سی دوساله و دو فرزندش به هویت سوگند یازده ساله و فاطمه شش ساله بوده‌اند.

مرگ راننده سمند بر اثر برخورد با تیر برق

راننده خودروی سمند پس از برخورد شدید با تیر برق در مقابل بوستان ولایت جان باخت.

ساعت ۸:۵۸ صبح وقوع یک مورد حادثه شدید رانندگی در مسیر شمال به جنوب بزرگراه یارجانی، جنب بوستان ولایت به سامانه ۱۲۵ اطلاع دادند که بی‌درنگ با هماهنگی ستاد فرماندهی سازمان آتش‌نشانی تهران، آتش‌نشانان ایستگاه ۹۶ و گروه امداد و نجات ۶ به محل حادثه رهسپار شدند.

داوود بختیاری؛ رئیس ایستگاه ۹۶ آتش‌نشانی تهران، درباره جزئیات این حادثه اظهار کرد: یک دستگاه خودروی سواری سمند حین حرکت در مسیر شمال به جنوب بزرگراه یارجانی در حوالی بوستان ولایت، به علت نامعلومی پس از انحراف از مسیر اصلی با تیر برق حاشیه بزرگراه در مقابل بوستان ولایت برخورد کرد.

وی افزود: شدت تصادف به حدی بود که به خودرو سمند خسارت شدید وارد و راننده داخل خودرو مجروح و محبوس شد.

رئیس ایستگاه ۹۶ آتش‌نشانی تهران تصریح کرد: آتش‌نشانان با رعایت موارد ایمنی و پس از چیدمان علائم راهنمایی در طول مسیر، اقدام به قطع جریان برق خودرو کرده و با استفاده از ابزار مخصوص نجات، فرد محبوس را که یک زن ۳۷ ساله بود از داخل خودرو به بیرون منتقل کرده و تحویل عوامل اورژانس حاضر در محل حادثه دادند.

بختیاری ادامه داد: تیم پزشکی اورژانس پس از انجام معاینات اولیه اعلام کرد که متأسفانه راننده بر اثر شدت صدمات وارده در این حادثه جان خود را از دست داده است.

بنابر اعلام پایگاه خبری ۱۲۵؛ آتش‌نشانان پس از ایمن‌سازی محل حادثه و پاکسازی بزرگراه از بقایای به جای مانده از این تصادف، این وسیله‌نقلیه را برای انجام اقدامات قانونی دراختیارعوامل پلیس راهور قرار دادند.

فروش حواله خودرو در دیوار و شیپور؛ ترفند سودجویان برای کلاهبرداری از شهروندان

با توجه به استقبال زیاد شهروندان از شرایط جدید فروش خودرو، کلاهبرداران در صدد تبلیغات

با توجه به ثبت‌نام متقاضیان خرید خودرو در سایت‌های فروش شرکت‌های ایران خودرو و سایپا و در ادامه اعلام نتیجه قرعه کشی خرید خودرو، سودجویان با استفاده از این فرصت به وجود آمده (برنده شدن متقاضیان در قرعه کشی خرید خودرو)، اقدام به تبلیغ فروش حواله خودرو در سایت‌های فروش محصولات مانند دیوار، شیپور و... می‌کنند.

در این بین نکته حائز اهمیت جرم نبودن تبلیغ فروش حواله خودرو و یا هر وسیله دیگر در فضای مجازی و سایت‌های فروش اقلام است و در قانون برای این بحث جرم انگاری نشده است، لذا از طرفی فردی که می‌خواهد حواله خودرویی را به صورت مجازی خریداری کند، نمی‌داند که در گام اول آیا با فروشنده واقعی درحال مذاکره است یا اینکه فردی کلاهبردار در مقابلش قرار دارد.

افراد زیادی هستند که اموال خود را از این روش و به صورت وکالتی به فروش می‌رسانند و با تعیین وکیل و در ادامه با دادن وکالت نامه به آن‌ها اقدام به فروش اموال خود و یا واگذاری آن‌ها به افراد غیر می‌کنند.

اما موضوع مهم این است که آیا تبلیغ کنندگان فروش حواله خودرو در فضای مجازی شخصیت واقعی دارند یا خیر؟ چرا که ممکن است افراد به عنوان فروشنده صرفا برای پیشبرد اهداف شوم خود درحال اجرای نقشه‌هایشان باشند تا پس از مهیا کردن بستر مناسب اقدام به کلاهبرداری از شهروندان کنند.

با توجه به اینکه تعداد آگهی‌های تبلیغ فروش اموال در فضای مجازی و سایت‌های فروش اقلام بسیار زیاد است و از طرفی متقاضیان به دنبال خرید کالاهای مورد نیاز خود با قیمت‌های ارزان‌تر در بازار هستند، از این رو افراد به سمت آگهی‌های فروش اقلام سایت‌های عرضه کالا رو می‌آورند و در صدد تهیه مایحتاجشان هستند.

توصیه‌های پلیس همواره بر این بوده که خریداران به هیچ عنوان قبل از تحویل و بررسی صحت و سلامت کالاها، اقدام به پرداخت وجوهات نکنند.

این روزها با توجه به رونق بازار فروش خودرو، عرضه و فروش حواله خودروهای ثبت‌نامی نیز می‌تواند بهانه خوبی برای کلاهبرداری شیادان باشد، لذا افرادی که قصد خرید حواله خودرو را دارند از سالم و واقعی بودن طرف معامله مطمئن شوند و پس از بررسی دقیق و کارشناسانه و حصول اطمینان از واقعی بودن فروشنده، اقدام به خرید حواله خودرو در فضای مجازی کنند تا در ادامه گرفتار دام سودجویان نشوند و سرمایه شان بر باد نرود.

صدای شما

تلفن تماس ۹ - ۷۷۶۴۴۴۲۰ (داخلی ۳۴)
همه روزه بجز پنجشنبه‌ها ازساعت ۱۰/۳۰ تا ۱۲

***یک مستمری‌بگیر تأمین اجتماعی از تهران:** به اواخر خرداد ماه نزدیک می‌شویم، اما میزان افزایش مستمری بازنشستگان تأمین اجتماعی هنوز مشخص و اجرا نشده است! آیا دولتمردان فقط باید به فکر بازنشستگان کشوری باشند، یا برای مستمری‌بگیران تأمین اجتماعی هم باید فکری کند؟ بنده با ۳۰ سال سابقه پرداخت حق بیمه نزدیک به یک میلیون و ۷۰۰ هزار تومان در ماه مستمری می‌گیرم و انتظار دارم که حقوق ما حداقل‌بگیران به اندازه کافی افزایش یابد.

نامه های شما

خوانندگان محترم لطفا نامه های خود را حداکثر در یک صفحه با خط خوانا با قید نام - نشانی و تلفن تماس ارسال نمایید

احتمال طغیان کرونا در خوزستان با شروع امتحانات دانشگاه آزاد

وضعیت بیماری کرونا در خوزستان تزایدی و صعودی است و هر اتفاقی هر چندکوچک میتواند به این وضعیت دامن بزند و آن را به مرحله طغیان برساند. امتحانات دانشگاه آزاد اسلامی بزودی آغاز می‌شود، دانشگاه‌های آزاد خوزستان با برگزاری امتحانات پایان ترم و با وجود چندین هزار دانشجو احتمال افزایش تعداد مبتلایان به کرونا در استان را رقم خواهند زد.

بسیاری از دانشجویان دانشگاه‌های آزاد به صورت یک روزه به واحد دانشگاهی خود مراجعه می‌کنند که با توجه به شیوع بیماری کرونا و اجرای طرح فاصله‌گذاری، اغلب آنها از ماشین‌های حمل و نقل عمومی مثل تاکسی‌های خطی برای تردد بین شهری خود استفاده میکنند و امکان طغیان بیماری در استان را افزایش می‌دهد.

اگر هر دانشجو برای هر امتحان خود چندین بار به دانشگاه چه در محل زندگی خودش و چه در شهر دیگری رفت و آمد کند قطعا وضعیت کرونا از کنترل مدیریت استان خارج خواهد شد.

به نظر میرسد امتحانات یک ترم دانشگاه ارزش به خطر انداختن جان دانشجویان به عنوان یک قشر ضعیف و خانواده آنان را نخواهد داشت و ضرورت دارد مدیریت استان فکری برای برگزاری غیرحضوری امتحانات پایان ترم دانشجویان دانشگاه آزاد در خوزستان بکند.

جمعی از دانشجویان دانشگاه آزاد - خوزستان

ایران در اردیبهشت ماه امسال بیش از ۹۰۰ بار لرزید

شبکه‌های لرزه‌نگاری مرکز لرزه‌نگاری کشوری وابسته به مؤسسه ژئوفیزیک دانشگاه تهران، در اردیبهشت ۱۳۹۹ بیش از ۹۰۰ زمین‌لرزه را ثبت کردند.

به گزارش ایسنا، شبکه‌های لرزه‌نگاری مرکز لرزه‌نگاری کشوری وابسته به مؤسسه ژئوفیزیک دانشگاه تهران، در اردیبهشت ۱۳۹۹ تعداد نزدیک به ۹۶۰ زمین‌لرزه را ثبت کردند. این زمین‌لرزه‌ها در نواحی مختلف ایران و نواحی مرزی رخ داده و توسط شبکه‌های لرزه‌نگاری ثبت و تعیین محل شده‌اند.

در اردیبهشت ۱۳۹۹ تعداد ۹ زمین‌لرزه با بزرگی بیش از ۴ در داخل کشور توسط مرکز لرزه‌نگاری کشوری به ثبت رسیده است که بزرگ‌ترین آن‌ها در تاریخ ۱۳ اردیبهشت ۱۳۹۹ با بزرگی ۵,۱ حوالی فاریاب واقع در استان کرمان رخ داده است.

از لحاظ آماری ۸۷۶ زمین‌لرزه دارای بزرگای کوچک‌تر از ۳، تعداد ۷۷ زمین‌لرزه دارای بزرگای بین ۳ و ۴، تعداد ۶ زمین‌لرزه دارای بزرگای بین ۴ و ۵ و تعداد ۳ زمین‌لرزه دارای بزرگای بین ۵ و ۶ بوده است.

دستگیری سارق زورگیر حین اخاذی از شهروندان

رئیس کلانتری ۱۳۲ نبرد با اشاره به دستگیری سارق زورگیر خیابان نبرد جنوبی گفت: زورگیر هنگام تهدید مسافران با سلاح سرد شناسایی و دستگیر شد.

به گزارش باشگاه خبرنگاران جوان، سرهنگ جهانشاه تیموری رئیس کلانتری ۱۳۲ نبرد گفت: به منظور اجرای طرح امنیت محله محور و جلوگیری از وقوع سرقت، تعداد گشت‌های انتظامی را درسطح حوزه افزایش دادیم که مأموران انتظامی هنگام گشت زنی متوجه چراغ دادن راننده خودروی سواری رو به رو درحال حرکت، در یکی از خیابان نبرد جنوبی می‌شوند.

وی اشاره کرد: مأموران انتظامی، خودروی سواری را به طور نامحسوس تحت نظر گرفته که مشاهده می‌کنند، راننده خودرو، مسافران خودرو را با سلاح سرد تهدید می‌کنند که سریعاً عوامل کلانتری برای جلوگیری از وقوع آسیب و هر نوع جرمی؛ طی یک عملیات پلیسی وارد عمل شدند که راننده با دیدن خودروی پلیس سعی کرده متواری شود که با هوشیاری عوامل گشت کلانتری خودرو متوقف و متهم دستگیر شد.

رئیس کلانتری ۱۳۲ نبرد گفت: در تحقیقات اولیه مسافران خودرو بیان داشتند که از اتباع هستند و راننده پس از سوار کردن مسافران در نقطه صفر مرزی و گرفتن کرایه هر نفر به مبلغ پانزده میلیون ریال، مسافران را به خیابان نبرد نزدیک به ترمینال خاوران آورده و قصد داشته با استفاده از سلاح سرد از مسافران مبلغ بیشتری دریافت کند.

این مقام انتظامی در پایان بیان کرد: در این خصوص پرونده‌ای تشکیل و متهم به همراه ۴ تبعه افاغنه برای سیر مراحل قانونی تحویل مراجع قضایی شدند.

آگهی تغییرات شرکت هدایت نور خوی سهامی خاص به شماره ثبت ۲۴۶۳ و شناسه ملی ۱۰۸۶۱۵۸۶۹۵۳

به استناد صورتجلسه هیئت مدیره مورخ ۱۳۹۹/۰۲/۱۰ تصمیمات ذیل اتخاذ شد : -۱ آقای هاتف مرندی به شماره ملی ۲۸۰۳۳۹۹۵۲۰ به سمت عضو هیات مدیره و مدیرعامل -خانم نرگس زینالی به شماره ملی ۲۸۰۳۴۵۶۳۲۱ به سمت رئیس هیات مدیره - آقای هادی سلیمی به شماره ملی ۲۸۰۲۹۳۱۲۹۶ به سمت نایب رئیس هیئت مدیره برای مدت ۲ سال انتخاب شدند. -۳ کلیه اسناد و اوراق بهادار و تعهد آور شرکت از قبیل چک،سفته،قراردادها،و عقود اسلامی به امضاء آقای هاتف مرندی و هادی سلیمی همراه با مهر شرکت دارای اعتبار می باشد.

اداره کل ثبت اسناد و املاک استان آذربایجان غربی مرجع ثبت شرکت ها و موسسات غیرتجاری خوی (۸۷۱۷۵۹)

آگهی دعوت مجمع عمومی فوق‌العاده نوبت دوم شرکت تعاونی مسکن کاشانه‌سازان فراز قم

تاریخ انتشار: ۹۹/۰۳/۲۰

بدینوسیله از کلیه اعضای شرکت تعاونی مسکن دعوت به عمل می‌آید در جلسه مجمع عمومی فوق‌العاده که راس ساعت ۱۷ روز پنجشنبه مورخ ۹۹/۰۴/۰۵ با دستور جلسه ذیل در محل قم خیابان هنرستان خیابان تراب نجف‌زاده شهرک ولایت کوچه ۸ ساختمان کاشانه ۲ تشکیل می‌گردد، حضور بهم رسانید.

ضمناً هر یک از اعضاء جهت معرفی نماینده تام‌الاختیار/ وکیل خود به منظور حضور در جلسه فوق‌الذکر و اعمال رای می‌بایستی به اتفاق یکدیگر (عضو و نماینده) حداکثر تا تاریخ ۹۹/۰۴/۰۳ به محل دفتر واقع پروژه کاشانه ۲ واحد ۹۲ مراجعه تا پس از احراز هویت و تایید وکالتنامه، ورقه ورود به جلسه جهت نماینده عضو صادر شود.

دستور جلسه: ۱ - تغییر و اصلاح و تطبیق مفاد اساسنامه مورد عمل منطبق با قانون بخش تعاونی اقتصاد جمهوری اسلامی ایران

۲ - تمدید مهلت فعالیت شرکت تعاونی براساس مجوز اداره تعاون کار و رفاه اجتماعی

هیئت مدیره شرکت تعاونی مسکن کاشانه‌سازان فراز قم

آگهی وقت دادرسی

کلاسه پرونده: ۹۹-۲-۷۶ح
وقت رسیدگی: ۹۹/۴/۲۲ ساعت ۱۰/۳۰
خواهان: نام و نام خانوادگی: فریدون نیکدل
خواسته: انجام تعهدات

خواهان دادخواستی تسلیم شورای حل اختلاف حوزه مرکزی ماهشهر نموده که جهت رسیدگی بشعبه کد ۲ ارجاع گردیده وقت رسیدگی تعیین شده بعلت مجهول‌المکان بودن خوانده و بدرخواست خواهان و به تجویز ماده ۷۳ قانون آئین دادرسی مدنی مراتب یک نوبت در روزنامه رسمی جمهوری اسلامی و یا یکی از جراید کثیرالانتشار آگهی می‌شود تا خوانده خانم فاطمه برومند یکتا از تاریخ نشر آگهی ظرف یک ماه بشورای حل اختلاف مراجعه و ضمن اعلام نشانی کامل خود نسخه دوم دادخواست و ضمائم را دریافت نماید و در وقت مقرر بالا جهت رسیدگی حضور به هم رساند. م الف: ۱۶/۱۱۵

شورای حل اختلاف کد ۲ ماهشهر

آگهی تجدید مزایده عمومی

نوبت اول

وزارت راه و شهرسازی
اداره کل راه و شهرسازی استان بوشهر

اداره کل راه و شهرسازی استان بوشهر به نمایندگی از سازمان ملی زمین و مسکن در نظر دارد وفق ضوابط و مقررات ابلاغی مربوطه ۱۱ باب مغازه با کاربری تجاری در شهر بوشهر از طریق مزایده عمومی طبق تاریخ های اعلام شده در جدول زیر را از طریق سامانه تدارکات الکترونیکی دولت (ستاد) واگذار نماید.

ردیف	شماره مزایده	تقسیمات	شماره پلاک	موقعیت (طبقه)	قیمت/ریال (هرمترمربع)	مساحت (متر مربع)	قیمت کل /ریال		تضمین (ریال)	آدرس	شماره ثبت فراخوان در سامانه
۱	تجدید۶-۹۸	ششدانگ ۱۱ باب واحد تجاری در شهر بوشهر	۳۸۳۸/۳۵۴	همکف	۱۲۶/۵۰۰/۰۰۰	۴۳/۱۵	۵/۴۵۸/۴۷۵/۰۰۰		۲۷۲,۹۲۳,۷۵۰	بلوار آیت اله طالقانی-بلوار صدرا-فرعی دوم سمت چپ-خیابان ولایت-سمت راست-منتهی به فضای سبز شهرداری	۲۰۹۹۰۳۳۸۹۰۰۰۰۰۵
۲	تجدید۷-۹۸		۳۸۳۸/۳۵۵	همکف	۱۱۵/۰۰۰/۰۰۰	۳۱/۸۹	۳/۶۶۷/۳۵۰/۰۰۰		۱۸۳,۳۶۷,۵۰۰		۲۰۹۹۰۳۳۸۹۰۰۰۰۰۶
۳	تجدید۸-۹۸		۳۸۳۸/۳۵۶	همکف	۱۱۵/۰۰۰/۰۰۰	۲۸/۳۴	۳/۲۵۹/۱۰۰/۰۰۰		۱۶۲,۹۵۵,۰۰۰		۲۰۹۹۰۳۳۸۹۰۰۰۰۰۷
۴	تجدید۹-۹۸		۳۸۳۸/۳۶۵	یک	۸۶/۲۵۰/۰۰۰	۴۲/۴۵	۳/۶۶۱/۳۱۲/۵۰۰	۳/۷۸۶/۰۸۷/۵۰۰	۱۸۹,۳۰۴,۳۷۵		۲۰۹۹۰۳۳۸۹۰۰۰۰۰۸
				انباری واقع در پشت بام	۲۸/۷۵۰/۰۰۰	۴/۳۴	۱۲۴/۷۷۵/۰۰۰				
۵	تجدید۱۰-۹۸		۳۸۳۸/۳۶۴	یک	۷۴/۷۵۰/۰۰۰	۲۸/۲۳	۲/۱۱۰/۱۹۲/۵۰۰		۱۰۵,۵۰۹,۶۲۵		۲۰۹۹۰۳۳۸۹۰۰۰۰۰۹
۶	تجدید۱۱-۹۸		۳۸۳۸/۳۶۳	یک	۷۴/۷۵۰/۰۰۰	۲۶/۴۶	۱/۹۷۷/۸۸۵/۰۰۰		۹۸,۸۹۴,۲۵۰		۲۰۹۹۰۳۳۸۹۰۰۰۰۱۰
۷	تجدید۱۳-۹۸		۳۸۳۸/۳۶۱	یک	۷۴/۷۵۰/۰۰۰	۲۷/۲۳	۲/۰۳۵/۴۴۲/۵۰۰		۱۰۱,۷۷۲,۱۲۵		۲۰۹۹۰۳۳۸۹۰۰۰۰۱۱
۸	تجدید۱۴-۹۸		۳۸۳۸/۳۶۰	یک	۸۶/۲۵۰/۰۰۰	۶۴/۶۲	۵/۵۷۳/۴۷۵/۰۰۰		۲۷۸,۶۷۳,۷۵۰		۲۰۹۹۰۳۳۸۹۰۰۰۰۱۲
۹	تجدید۱۵-۹۸		۳۸۳۸/۳۵۹	همکف	۱۲۶/۵۰۰/۰۰۰	۳۱/۴۹	۳/۹۸۳/۴۸۵/۰۰۰		۱۹۹,۱۷۴,۲۵۰		۲۰۹۹۰۳۳۸۹۰۰۰۰۱۳
۱۰	تجدید۱۶-۹۸		۳۸۳۸/۳۵۸	همکف	۱۱۵/۰۰۰/۰۰۰	۲۸/۳۴	۳/۲۵۹/۱۰۰/۰۰۰		۱۶۲,۹۵۵,۰۰۰		۲۰۹۹۰۳۳۸۹۰۰۰۰۱۴
۱۱	تجدید۱۷-۹۸		۳۸۳۸/۳۵۷	همکف	۱۱۵/۰۰۰/۰۰۰	۲۸/۳۳	۳/۲۵۷/۹۵۰/۰۰۰		۱۶۲,۸۹۷,۵۰۰		۲۰۹۹۰۳۳۸۹۰۰۰۰۱۵

کلیه مراحل برگزاری مزایده از دریافت اسناد مزایده تا ارائه پیشنهاد شرکت کنندگان و بازگشایی پاکت ها از طریق درگاه سامانه تدارکات الکترونیکی (ستاد) به آدرس www.setadiran.ir انجام خواهد شد. و لازم است شرکت کنندگان در صورت عدم عضویت قبلی، کلیه مراحل ثبت نام در سایت مذکور را جهت دریافت گواهی امضای الکترونیکی اقدام کرده و در فراخوان اعلام شده شرکت کنند. *محل دریافت اسناد فراخوان: شرکت کنندگان جهت دریافت اسناد فراخوان به آدرس www.setadiran.ir مراجعه نمایند.

مهلت دریافت اسناد از طریق سامانه تدارکات الکترونیکی دولت (ستاد)	ازساعت ۱۱ مورخ ۹۹/۰۳/۲۱ تا ساعت ۱۲ مورخ ۰۷/ ۹۹/۰۴
مهلت بازدید از پلاک مورد نظر(در ساعات اداری و غیر تعطیل)	ازساعت ۸ مورخ ۹۹/۰۳/۲۴ تا ساعت ۱۱ مورخ ۰۷/ ۹۹/۰۴
مهلت بارگذاری و پیشنهاد قیمت به صورت الکترونیکی در سامانه ستاد	ازساعت ۱۲ مورخ ۹۹/۰۳/۲۱ تا ساعت ۱۳ مورخ ۰۷/ ۹۹/۰۴
مهلت تحویل نسخه فیزیکی پاکات الف و ب به دبیرخانه ساختمان شماره دو	ازساعت ۱۲ مورخ ۹۹/۰۳/۲۱ تا ساعت ۱۳ مورخ ۰۷/ ۹۹/۰۴
تاریخ گشایش پاکات	ساعت ۸ صبح مورخ ۰۸/ ۹۹/۰۴

ضمنا شرکت کنندگان در مزایده جهت اطلاعات بیشتر در خصوص اسناد مزایده به اداره پیمان و رسیدگی و همچنین جهت ارائه پاکات الف و ب (تضمین شرکت در مزایده و مدارک مشخص شده در اسناد) در موعد مقرر به دبیرخانه اداره کل راه و شهرسازی به آدرس بوشهر ابتدای بلوار سپهبد قرنی اداره کل راه و شهرسازی استان بوشهر ساختمان شماره ۲ مراجعه نمایند. *برای کسب اطلاعات بیشتر به تارنمای http://iets.mporg.ir مراجعه نمایید. در ضمن هزینه کارمزد سامانه ستاد و درج آگهی برعهده برنده فراخوان خواهد بود. اطلاعات تماس سامانه ستاد جهت انجام مراحل عضویت در سامانه ۴۱۹۳۴-۰۲۱ می باشد.

اداره ارتباطات و اطلاع رسانی راه و شهرسازی استان بوشهر

آگهی فراخوان مناقصه عمومی

نوبت اول

شرکت ملی گاز ایران
شرکت مجتمع گاز پارس جنوبی

شرکت مجتمع گاز پارس جنوبی در نظر دارد اقلام مورد نیاز خود را با شرایط ذیل از طریق مناقصه عمومی تامین نماید:

شماره تقاضا و مناقصه	تقاضای شماره I-۹۷۴۰۸۳۳-MA مناقصه شماره ۹۹/۰۱۳	
شرح مختصر اقلام درخواستی	P/F: CONTORL SYS."FISHER" MODEL:DELTAV	
مبلغ تضمین شرکت در فرآیند ارجاع کار	مبلغ تضمین شرکت در فرآیند ارجاع کار به میزان ۱/۵۰۰/۰۰۰/۰۰۰ ریال می باشد .	
نوع تضمین شرکت در فرآیند ارجاع کار	تضمین شرکت در فرآیند ارجاع کار بصورت یکی از تضامین قابل قبول وفق آیین نامه تضمین شماره ۱۲۳۴۲۰۲/ت۵۰۶۵۹ ه مورخ ۹۴/۰۹/۲۲ هیئت وزیران می باشد. تبصره: در صورت ارائه تضمین شرکت در فرآیند ارجاع کار بصورت وجه نقد ، مبلغ نقدی می بایست به شماره حساب ۰۱۰۸۶۵۰۸۶۵۰۰۱ بنام شرکت مجتمع گاز پارس جنوبی بانک ملی ایران کد ۷۷۲۶ شعبه بندر نخل تقی واریز و اصل فیش واریزی ارائه گردد.	
مبلغ برآوردی مناقصه	۳۰/۰۰۰/۰۰۰/۰۰۰ ریال	
تاریخ تحویل اسناد به واجدین شرایط	۱۳۹۹/۰۵/۱۵	تاریخ گشایش پاکت های فنی ۱۳۹۹/۰۷/۰۱
آخرین مهلت ارائه پیشنهادات	۱۳۹۹/۰۶/۱۸	تاریخ گشایش پاکت های مالی ۱۳۹۹/۰۷/۳۰
آدرس و تلفن مناقصه گزار	استان بوشهر – عسلویه ، منطقه ویژه اقتصادی انرژی پارس ، شرکت مجتمع گاز پارس جنوبی ، فاز ۲ و ۳ – مدیریت بازرگانی – اداره خرید	

مناقصه گران می توانند جهت کسب اطلاعات بیشتر به سایت WWW.SPGC.IR، WWW.TENDER.BAZRASI.IR ، WWW.IETS.MPORG.IR مراجعه و یا با شماره تلفن ۰۷۷۳۱۳۱۲۲۳۸ تماس حاصل فرمایند.

توجه: مناقصه گران می بایست از طریق سایت http://tender.spgc.ir (سامانه برگزاری الکترونیکی معاملات و بانک اطلاعات منابع شرکت مجتمع گاز پارس جنوبی) نسبت به ثبت نام اقدام و سپس کلیه فرمهای ارزیابی صلاحیت مختص این مناقصه را به دقت مطالعه ، بررسی و تا قبل از اتمام مهلت مقرر تکمیل نمایند. بررسی ارزیابی کیفی مناقصه گران بصورت غیر حضوری و صرفا از طریق سامانه مذکور صورت خواهد گرفت. (۱۳۹۹/۱۲۰۴)

روابط عمومی شرکت مجتمع گاز پارس جنوبی

(آگهی مناقصه عمومی)

شهرداری قزوین

شهرداری قزوین در نظر دارد نسبت به خرید یک دستگاه سرور ذخیره ساز تحت شبکه(san storage) و یک دستگاه اجرا کننده خودکار ذخیرسازی نوار مغناطیسی(tape) به همراه متعلقات به منظور نرمال سازی شبکه ارتباطات و افزایش حجم ذخیره سازی مرکز کنترل ترافیک شهر قزوین، از طریق برگزاری مناقصه عمومی با شرکت‌های دارای صلاحیت اقدام نماید. متقاضیان می‌توانند پس از انتشار آگهی به مدت ده روز جهت آگاهی و دریافت اسناد مناقصه به آدرس اینترنتی www.qazvin.ir یا به مدیریت پیمان و رسیدگی واقع در شهرداری مرکز مراجعه نمایند.

هزینه آگهی به عهده برنده مناقصه می‌باشد.

تلفن تماس: ۳۳۲۳۹۲۸۳

سیاوش طاهرخانی
شهردار قزوین

آگهی مزایده عمومی شماره ۹۹/۱ نوبت اول

شرکت مدیریت تولید برق نکا درنظر دارد براساس اختیارات حاصله از مجمع عمومی شرکت تعمیرات صنایع نیروگاهی مازندران (صنیر) نسبت به فروش سهام متعلق به شرکت مدیریت تولید برق نکا و شرکت مدیریت تولید برق گیلان در شرکت تعمیرات صنایع نیروگاهی مازندران (صنیر) از طریق مزایده عمومی بصورت نقدی بشرح ذیل اقدام نماید.

۱– نام شرکت	شرکت تعمیرات صنایع نیروگاهی مازندران (صنیر)
۲– نوع فعالیت شرکت	انجام عملیات تعمیرات، بهره‌برداری و نگهداری واحدهای بخار، سیکل ترکیبی، گازی و دیزلی، ساخت و بازسازی کلیه قطعات یدکی و نگهداری، تعمیر جزئی و کلی تاسیسات تولید و خطوط و پستهای انتقال نیرو (به شرح اساسنامه پیوست اسناد مناقصه)
۳– تعداد کل سهام شرکت صنیر	۱۰۰۰۰ سهم
۴– تعداد سهام قابل واگذاری	تعداد ۶۹۰۰ سهم متعلق به شرکت مدیریت تولید برق نکا و ۱۵۰۰ سهم متعلق به شرکت مدیریت تولید برق گیلان در شرکت صنیر
۵– قیمت پایه هر سهم	۳/۷۵۹/۳۷۲ ریال
۶– ارزش کل پایه سهام عرضه شده	۳۱/۵۷۸/۷۲۴/۸۰۰ ریال
۷– سپرده شرکت در مزایده	۸۲۸/۳۷۴/ ۴۹۶ ریال
۸– ترکیب مالکیت شرکت	شرکت مدیریت تولید برق نکا ۶۹ درصد ،شرکت مدیریت تولید برق لوشان ۱۶ درصد،شرکت مدیریت تولید برق گیلان ۱۵ درصد

قیمت فوق، قیمت پایه سهام می‌باشد. بدیهی است بالاترین قیمت پیشنهادی که الزاماً باید معادل قیمت پایه ارزیابی کارشناس رسمی دادگستری و یا بیشتر باشد، مبنای محاسبه ثمن معامله قرار می‌گیرد و به قیمت‌های پیشنهادی کمتر از قیمت پایه ترتیب اثر داده نخواهد شد. علاقمندان جهت خرید اسناد مزایده با ارائه معرفینامه کتبی و فیش واریزی به مبلغ ۳۰۰/۰۰۰ ریال به حساب سیبا شماره ۰۱۰۵۶۹۲۷۱۶۰۰۸ بنام شرکت مدیریت تولید برق نکا نزد بانک ملی ایران شعبه نیروگاه به اداره تدارکات این شرکت مراجعه نمایند. **۱ – زمان فروش اسناد مزایده:** از تاریخ انتشار آگهی نوبت دوم بمدت ۲ هفته. **۲ –** پیشنهاددهندگان بایستی پیشنهاد خود را براساس شرایط مزایده تنظیم و حداکثر تا ساعت ۱۶ روز شنبه مورخ ۱۳۹۹/۰۴/۲۱ به ادارهٔ تدارکات شرکت مدیریت تولید برق نکا واقع در نکا - کیلومتر ۲۵ جاده زاغمرز - نیروگاه شهید سلیمی نکا تسلیم و رسید دریافت نمایند. پیشنهادات واصله رأس ساعت ۱۰/۳۰ روز دوشنبه مورخ ۱۳۹۹/۰۴/۲۲ با توجه به شرایط مزایده باز و قرائت خواهد شد. حضور پیشنهاددهندگان یا نمایندگان آنان در جلسه گشایش پیشنهادهای مالی کمیسیون مزایده آزاد می‌باشد. **۳ – سپرده شرکت در مزایده:** مبلغ سپردهٔ شرکت در مزایده معادل ۸۲۸/۳۷۴/۴۹۶ ریال است که بایستی به یکی از صورت‌های مشروحه ذیل همراه با اسناد مزایده در پاکت الف به دستگاه مزایده‌گزار تسلیم گردد: ۱ - ۳ - رسید بانکی واریز وجه مزبور به حساب سیبا ۰۱۰۵۶۹۲۷۱۶۰۰۸ این شرکت نزد بانک ملی ایران شعبه نیروگاه شهید سلیمی نکا. ۲ - ۳ - چک تضمین شده بانکی به نفع شرکت مدیریت تولید برق نکا (مزایده‌گزار). ۳ - ۳ - ضمانتنامه بانکی به نفع مزایده‌گزار برابر با فرم پیوست که می‌بایست دارای ۳ ماه اعتبار باشد. **۴ –** به پیشنهادهای فاقد سپرده، سپرده‌های مخدوش، سپرده‌های کمتر از میزان مقرر، چک شخصی و نظایر آن ترتیب اثر داده نخواهد شد. **۵ –** به پیشنهادهای فاقد امضاء، مشروط، مخدوش و پیشنهاداتی که بعد از انقضاء مدت مقرر در فراخوان واصل می‌شود، مطلقا ترتیب اثر داده نخواهد شد. **۶ –** سایر اطلاعات و جزئیات مربوط، در اسناد مزایده مندرج است. مشاهده آگهی و خلاصه اسناد به سایت‌های www.tender.tpph.ir و www.npgm.ir و پایگاه ملی مناقصات کشور مراجعه و برای کسب موارد بازرگانی با شماره تلفن ۳۴۶۲۲۴۶۵ -۰۱۱ آقای اسدپور تماس حاصل فرمایید.

روابط عمومی

بانک مرکزی گزارش داد:

افزایش ۲۷ درصدی سپرده‌های بانکی

بقیه از صفحه اول

جدیدترین گزارش بانک مرکزی درباره وضعیت کل مانده سپرده‌ها و تسهیلات ریالی و ارزی بانک‌ها و موسسات اعتباری به تفکیک استان‌ها در پایان بهمن ماه سال گذشته نشان می‌دهد که مانده کل سپرده‌ها در این مقطع بالغ بر ۲۵۷۸۰٫۶ هزار میلیارد ریال شده که نسبت به مقطع مشابه سال قبل که ۵۵۵۷٫۵ هزار میلیارد ریال بوده، معادل ۲۷٫۵ درصد و نسبت به پایان سال قبل معادل ۵۱۰۷٫۳ هزار میلیارد ریال بوده، به میزان ۲۴٫۷ درصد افزایش داشته است. علاوه براین، بیشترین مبلغ سپرده‌ها مربوط به استان تهران با مانده ۱۳ هزار و ۷۳۵٫۷ میلیارد ریال و کمترین مبلغ مربوط به استان کهگیلویه و بویراحمد معادل ۶۹٫۱ هزار میلیارد ریال است. طبق این گزارش، مانده کل تسهیلات بالغ بر ۱۸ هزار و ۱۲۰٫۶ میلیارد ریال است که نسبت به مقطع مشابه سال قبل که ۳۵۴۶٫۷ هزار میلیارد ریال بوده معادل ۲۴٫۳ درصد و نسبت به پایان سال قبل که معادل ۳۰۳۰٫۴ هزار میلیارد ریال بوده، به میزان (۲۰٫۱ درصد) افزایش داشته است. همچنین، بیشترین مبلغ تسهیلات مربوط به استان تهران با مانده ۱۱۴۶۹٫۶ هزار میلیارد ریال و کمترین مبلغ مربوط به استان کهگیلویه و بویر احمد معادل ۶۶٫۷ هزار میلیارد ریال است.

براساس این گزارش، نسبت تسهیلات به سپرده‌ها بعد از کسر سپرده قانونی معادل ۷۸٫۴ درصد است که نسبت به مقطع مشابه سال قبل و پایان سال قبل، به ترتیب ۱٫۸ و ۲٫۹ واحد درصد کاهش داشته و نسبت مذکور در استان تهران معادل ۹۲٫۳ درصد و استان کهگیلویه و بویر احمد ۱۰۸٫۸ درصد بوده است. یکی از علل مهم بالا بودن رقم تسهیلات و سپرده‌ها در استان تهران در این گزارش، استقرار دفاتر مرکزی بسیاری از شرکت‌ها و موسسات تولیدی سایر استان‌ها در استان تهران اعلام شده و عمده فعالیت‌های بانکی آنها از طریق شعب بانک‌ها و موسسات اعتباری استان تهران انجام می‌شود.

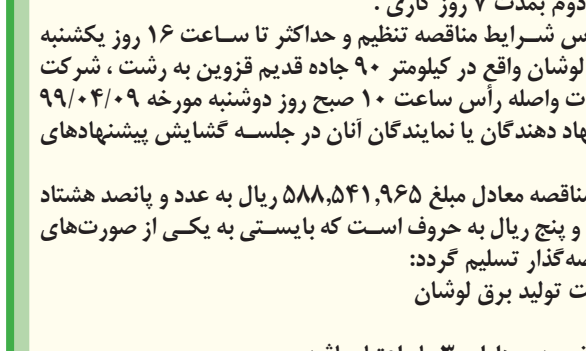

« آگهی مناقصه عمومی شماره ۹۹/۱»

(نوبت دوم)

شرکت مدیریت تولید برق لوشان در نظر دارد نسبت به انجام خدمات مربوط به طبخ و توزیع غذای کارکنان طبق شرایط ذیل و همچنین شرایط خصوصی و عمومی کار پیوست اسناد مناقصه اقدام نماید . علاقمندان جهت خرید اسناد مناقصه با ارائه معرفینامه کتبی و فیش واریزی به مبلغ ۵۰۰،۰۰۰ ریال به عدد و پانصد هزار ریال به حروف را به حساب سیبا شماره ۰۱۰۵۸۷۸۵۵۲۰۰۹ بنام شرکت مدیریت تولید برق لوشان نزد بانک ملی ایران شعبه باجه نیروگاه شهید بهشتی جمال آباد لوشان (کدشعبه ۳۷۵۹) به امور بازرگانی این شرکت مراجعه نمایند.

۱ – مدت زمان انجام کار : بمدت یکسال شمسی از تاریخ مبادله قرارداد

۲ – زمان فروش اسناد مناقصه : از تاریخ انتشار آگهی نوبت دوم بمدت ۷ روز کاری .

۳ – پیشنهاد دهندگان بایستی پیشنهاد خود را براساس شرایط مناقصه تنظیم و حداکثر تا ساعت ۱۶ روز یکشنبه مورخ۱۳۹۹/۰۴/۰۸ به اداره تدارکات شرکت مدیریت تولید برق لوشان واقع در کیلومتر ۹۰ جاده قدیم قزوین به رشت ، شرکت مدیریت تولید برق لوشان تسلیم و رسید دریافت دارند. پیشنهادات واصله رأس ساعت ۱۰ صبح روز دوشنبه مورخه ۹۹/۰۴/۰۹ با توجه به شرایط مناقصه باز و قرائت خواهد شد.حضور پیشنهاد دهندگان یا نمایندگان آنان در جلسه گشایش پیشنهادهای مالی کمیسیون مناقصه آزاد می‌باشد .

۴ – سپرده شرکت در مناقصه : مبلغ سپردهٔ شرکت در مناقصه معادل مبلغ ۵۸۸،۵۴۱،۹۶۵ ریال به عدد و پانصد هشتاد و هشت میلیون و پانصد و چهل و یک هزار و نهصد و شصت و پنج ریال به حروف است که بایستی به یکی از صورت‌های مشروحه‌ذیل همراه با اسناد مناقصه در پاکت الف به‌دستگاه مناقصه‌گذار تسلیم گردد:

۱ - ۴ -رسید بانکی واریز وجه مزبور به حساب شرکت مدیریت تولید برق لوشان

۲ - ۴ -چک تضمین شده بانکی به نفع کارفرما

۳ - ۴ -ضمانتنامه بانکی به نفع کارفرما که می بایست از تاریخ صدور دارای ۳ ماه اعتبار باشد

۵ – به پیشنهادهای فاقد امضاء ،مشروط ، مخدوش ، فاقد سپرده ، سپرده های مخدوش ، سپرده های کمتر از میزان مقرر ، چک شخصی و نظایر آن و پیشنهاداتی که بعد از انقضاء مدت مقرر در فراخوان واصل می شود ، مطلقاً ترتیب اثر داده نخواهد شد.

۶ – سایر اطلاعات و جزئیات مربوط ، در اسناد مناقصه مندرج است.

جهت مشاهده آگهی و خلاصه اسناد به سایت های www.tender.tpph.ir , www.loshan.PGMC.ir و پایگاه ملی مناقصات کشور مراجعه و برای کسب اطلاعات بیشتر با شماره تلفن ۳۴۶۱۰۱۵۵ –۰۱۳ تماس حاصل فرمایید .

مزایده عمومی یک مرحله ای

(نوبت دوم)

شهرداری رشت

شهرداری رشت به استناد مجوز شماره ۹۹/۷۳/ش مورخ ۹۹/۰۱/۲۶ شورای محترم اسلامی شهر رشت از ردیف کداعتباری پیش بینی شده در بودجه مصوب در نظر دارد مزایده عمومی یک مرحله ای فروش اموال منقول خود را(آهن آلات -پلاستیک - آلومنیوم - ماشین آلات اسقاطی (تعدادی با قابلیت نقل و انتقال) از طریق سامانه تدارکات الکترونیکی دولت برگزار نماید، کلیه مراحل برگزاری مزایده از دریافت اسناد تا ارائه پیشنهاد و بازگشایی پاکت ها از طریق درگاه سامانه تدارکات الکترونیکی دولت به آدرس :WWW.SETADIRAN.IR انجام خواهد شد و لازم است شرکت کنندگان در صورت عدم عضویت قبلی، مراحل ثبت نام در سایت مذکور و دریافت گواهی امضای الکترونیکی را جهت شرکت در مزایده محقق سازند .

تاریخ انتشار مزایده در سامانه ۱۳۹۹/۰۳/۱۹ می باشد .

مهلت دریافت اسناد مزایده از سایت : ۱۳۹۹/۰۳/۱۹لغایت ۱۳۹۹/۰۳/۲۲ از ساعت ۷:۳۰ صبح الی ۱۴:۳۰

مهلت ارسال پیشنهاد : ۱۳۹۹/۰۳/۲۴ لغایت ۱۳۹۹/۰۴/۰۵ تا ساعت ۱۳:۳۰

تاریخ بازگشایی: راس ساعت ۱۳ روز شنبه مورخ ۱۳۹۹/۰۴/۰۷ در دفتر کار مدیر امور مالی شهرداری به نشانی رشت میدان گیل ساختمان مرکزی شهرداری رشت قرائت می شود. حضور شرکت کنندگان در جلسه مزبور بلامانع است

جدول الف : قیمت پایه کارشناسی مجموعاً : ۱،۶۰۷،۴۰۰،۰۰۰ ریال - میزان سپرده شرکت در مزایده : ۱۶۰،۷۴۰،۰۰۰ ریال

ردیف	نوع خودرو	شماره انتظامی خودرو	شماره شاسی	شماره موتور	رنگ	مدل	واحد خدمتی	وضعیت سند	نوع خودرو	قیمت کارشناسی به ریال
۱	خاور بنز(قابل بازسازی)	۳۷ع۵۴۲	۱۶۴۲۲۵۳۶	۱۰۱۵۴۰۳۲	نارنجی	۱۳۷۷	پارک در موتوری	خدمات موتوری –موجود	خاور بنز	۲۰۰،۰۰۰،۰۰۰
۲	ولوو n۱۲(قابل بازسازی)	۴۲ع۳۴۷	۱۵۱۲۵	۹۲۵۲	زرد	۱۳۶۵	پارک در موتوری	خدمات موتوری –موجود	ولوو n۱۲	۱،۲۵۰،۰۰۰،۰۰۰
۳	نیسان موقت(اسقاطی)	موقت-۴۶ ۶۸۱۴۷	tbk۱۱۵۲۱۰	۴۰۲۸۴۱	آبی	۱۳۸۳	پارک در موتوری	.....	نیسان موقت	۳۵،۰۰۰،۰۰۰
۴	نیسان(اسقاطی)	۴۲ج۹۹۷	۷۰۳۳۰	۴۱۸۸۱۰	طوسی	۱۳۷۱	پارک در موتوری	ش سریال ۳۰۰۱۱۶۴۸	نیسان	۲۰،۰۰۰،۰۰۰
۵	نیسان(اسقاطی)	۴۲ج۶۳۹	۳۶۲۷۰	۱۶۸۴۹۵	آبی	۱۳۶۴	پارک در موتوری	.....	نیسان	۲۰،۰۰۰،۰۰۰
۶	نیسان(اسقاطی)	۴۲ج۹۹۴	۶۹۶۵۲	۴۱۷۸۷۷	طوسی	۱۳۷۱	پارک در موتوری	.....	نیسان	۳۰،۰۰۰،۰۰۰
۷	نیسان(اسقاطی)	۴۳ج۱۱۶	۷۶۱۵۸	۲۴۰۰۰۰۳۷	طوسی	۱۳۷۲	پارک در موتوری	.....	نیسان	۳۰،۰۰۰،۰۰۰
۸	موتورسیکلت (قابل بازسازی)نیکتاز ۷۰	۶۴۸۳۴-۵۷۹	۸۳۲۰۹۹۳	۴۰۲۰۶۶۰	نقره ای	۱۳۸۳	پارک در موتوری	خدمات موتوری –موجود	موتورسیکلت نیکتاز ۷۰	۱۲،۰۰۰،۰۰۰
۹	موتورسیکلت (اسقاطی)نیکتاز ۷۰	۱۳۹۹۳ پلاک نصفه	۸۳۲۰۶۷۴	۴۰۲۰۲۱۱	نقره ای	۱۳۸۳	پارک در موتوری	خدمات موتوری –موجود	موتور سیکلت نیکتاز ۷۰	۲،۰۰۰،۰۰۰
۱۰	موتورسیکلت هوندا(اسقاطی)	فاقد پلاک	۶۳۰۴۵۸۵	۱۶۵۲۸۰۳	قرمز	۱۳۶۳	.....		موتور سیکلت هوندا	۲،۲۰۰،۰۰۰
۱۱	موتورسیکلت (اسقاطی)۱۵۰ cg	تهران ۲۲–۷۹۳۷۱	۸۳۰۹۱۶۹۰	۲۳۸۰۱۷۹۴	نقره ای	۱۳۸۳	پارک در موتوری	.....	موتور سیکلت ۱۵۰ cg	۲،۲۰۰،۰۰۰
۱۲	موتورسیکلت (اسقاطی)نیکتاز ۷۰	۲۷ تهران-۱۳۹۸۸	۸۳۲۰۱/۳۱	۴۰۲۰۲۶۷	نقره ای	۱۳۸۳	از منطقه یک	.....	موتور سیکلت نیکتاز ۷۰	۲،۰۰۰،۰۰۰
۱۳	موتورسیکلت (اسقاطی)نیکتاز ۷۰	رشت ۴-۴۱۵۹	۸۳۲۰۴۵۰	۴۰۲۰۰۴۵	قرمز	۱۳۸۳	از منطقه یک	.....	موتور سیکلت نیکتاز ۷۰	۲،۰۰۰،۰۰۰
۱۴	دستگاه بلوک زنی	.....	.....	.....	.....	.....	در اداره امانی	بدون سند	دستگاه بلوک زنی	کیلویی ۲۳۰۰۰

جدول ب : قیمت پایه کارشناسی مجموعاً: ۱،۱۸۵،۰۰۰،۰۰۰ ریال -میزان سپرده شرکت در مزایده :۱۱۸،۵۰۰،۰۰۰ ریال

ردیف	نوع	مقدار تقریبی	قیمت کارشناسی به ریال
۱	آهن آلات	۴۰ تن	کیلویی ۲۳۰۰۰
۲	پلاستیک	۱۰ تن	کیلویی۲۰۰۰۰
۳	آلومنیوم	۵۰۰ کیلو	کیلویی۱۳۰۰۰۰

* مبلغ سپرده شرکت در مزایده به شرح جداول فوق میباشد که در صورت شرکت در هریک از آنان می بایست جداگانه به صورت وجه نقد به حساب سپرده شماره ۰۱۰۴۸۵۸۲۶۸۰۰۰ نزد بانک ملی شعبه شهرداری رشت واریز یا به صورت ضمانتنامه بانکی ارائه گردد. مدت اعتبار ضمانتنامه از تاریخ افتتاح پیشنهادات حداقل سه ماه می باشد.

* هزینه درج آگهی به عهده برنده /یا برندگان مزایده می باشد.

*مدت اعتبار پیشنهادات از تاریخ بازگشایی پاکتها به مدت ۳ ماه می باشد.

* سایر شرایط و اطلاعات در اسناد مزایده مندرج می باشد.

* بدیهی است شرکت در مزایده و ارائه پیشنهاد به منزله قبول شروط شهرداری رشت می باشد.

*ماشین آلات و ضایعات به صورت کلی فروخته خواهد شد لذا شرکت کننده می بایست براساس قیمت اعلام شده پایه نسبت به پیشنهاد قیمت اقدام نماید.

* افراد که تمایل به خرید ماشین آلات اسقاط و همچنین ضایعات آهن آلات و غیره را دارند علاوه بر مبلغ کل پیشنهاد، مبلغ جز در هر خودرو یا آهن آلات و پلاستیک و غیره را با توجه به نظریه کارشناس رسمی دادگستری پیشنهاد نمایند. در نهایت برنده مزایده شخصی می باشد که بالاترین مبلغ را در قیمت کل پیشنهاد داده است.

*لازم به ذکر است پس از باسکول ضایعات آهن آلات و ... هرگاه معلوم گردد که مقادیر آنها از میزان اعلام شده بیشتر می باشد برنده ملزم به پرداخت مازاد وجه خواهد بود و در صورتیکه مقدار ،کمتر از میزان اعلام شده باشد مابقی وجه عودت داده خواهد شد.

*شهرداری در رد یا قبول یک یا کلیه پیشنهادات مختار می باشد.

اطلاعات تماس دستگاه مزایده گزار جهت دریافت اطلاعات بیشتر در خصوص اسناد مزایده و ارائه پاکت های الف: آدرس رشت -میدان گیل ساختمان مرکزی شهرداری رشت تلفن : ۳۳۶۱۶۳۲۵

ناصر حاج محمدی - شهردار رشت

شهرداری شیراز چهار طرح بزرگ شهری را افتتاح می‌کند

شیراز – خبرنگار روزنامه جمهوری اسلامی: شهردار شیراز نوید افتتاح چهار پروژه بزرگ شهری ایستگاه قطارشهری وکیل الرعایا، بزرگراه مهندسین، فاز دوم و سوم تقاطع شهید رودکی و فاز نخست تقاطع استاد بهمن بیگی را داد.

به گزارش خبرنگار ما در شیراز، شهرداری شیراز یک تور بازدید از برخی از پروژه‌های خود که به‌زودی افتتاح می‌شوند را برای اهالی رسانه شیراز برگزار کرد.

در این بازدید که از پروژه تقاطع استاد بهمن بیگی شروع شد، «ایرج مطهری» مدیر این پروژه شهرداری با بیان این تقاطع استاد بهمن بیگی در دو فاز در دست احداث است، گفت: فاز اول این پروژه روگذر است که همزمان با تقاطع رودکی به بهره‌برداری می‌رسد و فاز دوم یعنی زیرگذر از شمال به جنوب درحال انجام بوده و به احتمال زیاد تا آخر شهریور به بهره‌برداری خواهد رسید.

وی عنوان کرد: در فاز اول یک کیلومتر پل به صورت چپ‌گرد و مسیر مستقیم است که حدود ۹۰ تا شمع دارد و بزرگترین دهانه آن ۵۵ متر است، بزرگترین عرض آن ۱۴ متر و تا عرض ۱۱ متر مسیر مفید برای بهره‌برداری آماده است.

مدیر این پروژه با بیان اینکه مسیر مستقیم بر حسب ضرورت برای اجرای فاز ۲ به بهره‌برداری رسیده است، افزود: جابه‌جایی تأسیسات در این پروژه که همگی تأسیسات شامل آب، برق، گاز و فیبر نوری اصلی بوده است، زمانه و هزینه زیادی را بر ما تحمیل کرد، کابل‌های برق فشار قوی تعویض شدند و ۱۰ متر ارتفاع آنها افزایش یافت و سعی شد تا مسیر به هیچ عنوان قطع نشود، همچنین فشار برق متوسط با بیش از ۴۰ بار خاموشی گرفته و در ۴۰ مرتبه پایه‌ها جمع‌آوری و کابل‌ها زمینی شد.

مطهری با عنوان اینکه لوله‌های آب ۴۰۰ و ۵۰۰ میلی‌متری و سایر لوله‌ها جابه‌جا شدند و به سمت دیگر پیاده‌رو منتقل شدند تا در مسیر زیرگذر قرار نگیرد، خاطرنشان کرد: همچنین لوله گاز با جا به جایی از مسیر زیرگذر منحرف شد و از ابتدای این پروژه یعنی در طول دو سال همزمان با کار این جابه جایی انجام شکل جدی پیگیری شد چرا که تملک سنگینی به همراه داشت و جا به جایی تأسیسات در این سه پروژه بیش از ۴۰ میلیارد تومان هزینه برده است.

وی با بیان اینکه زمین‌های اطراف متعلق به کارخانه سیمان بود که تغییر کاربری آن هزینه زیادی را به شهرداری به ویژه در مناطق ۹ و ۴ تحمیل کرد و سبب سنگین شدن هزینه این سه پروژه شد، اعلام کرد: فقط تملک برای پروژه بزرگراه مهندسین ۲۴۲ میلیارد تومان هزینه به شهرداری تحمل کرده و هزینه تملک در پروژه بهمن بیگی نیز ۱۳ و نیم میلیارد تومان بوده است.

معاون فنی و عمرانی شهرداری شیراز متذکر شد: در پروژه مهندسین، تملک زمین‌های اطراف، تغییر کاربری و امتیازات داده شده به مالکان نزدیک به ۴۰۰ میلیارد تومان بار مالی برای شهرداری داشته که توسط مردم پرداخت شده است، به طور کلی در این سه پروژه هزینه تملک ۹۱۵ میلیارد تومان و هزینه جابه‌جایی تأسیسات ۴۰ میلیارد تومان بوده است.

صالحی با بیان اینکه باید دقت داشت که تمام این تأسیسات خارج از شهر و و جزو تأسیسات اصلی بودند، یادآور شد: برخی از تأسیسات را باید از خارج از کشور وارد می‌کردیم که پروسه هزینه‌بر و طولانی بود، اگر بستر کار فراهم باشد اجرای پروژه‌های عمرانی سنگین برای شهرداری کاری سهل است و پروژه‌هایی که تکمیل شدند، آنچه که پروژه‌های این چنینی را طولانی می‌کند جابه‌جایی تأسیسات و هزینه‌های سنگین است که باعث توسعه تأسیسات دستگاه‌های دیگر مانند سازمان برق توسط شهرداری می‌شود که ما در جهت تعامل مجبور به انجام آن بودیم.

نورپردازی و فضاسازی اطراف این پروژه‌ها از دیگر مباحث بیان شده در این بازدید بود که طبقه گفته مسئولان مربوطه برای نورپردازی باید ابتدا پروژه تکمیل شوند و بعد طراحی و نورپردازی انجام گیرد که این روند حداقل سه ماه طول می‌کشد اما روشنایی خود پل‌ها انجام شده بود که مسئولیت طراحی این نورپردازی برعهده اداره برق بوده و شهرداری براساس پروتکل‌های این اداره کار را انجام داده است و در طراحی آن دخل و تصرفی نداشته است.

صالحی در بخشی دیگر از سخنان خود به زیباسازی و فضاسازی این پروژه‌ها اشاره کرد و گفت: به اندازه یک پارک بزرگ شهری فضای سبز با فکر مهندسی و طراحی فضای سبز، چینش گونه‌ها و نوع آنها برای این سه پروژه درنظر گرفته شده است و بعد از سال‌ها از لحاظ منظر شهری شاهد شکل زیبایی در این مناطق خواهیم بود.

مهندس کمالی نسب کارشناس سازمان سیما و منظر در تکمیل این صحبت‌ها گفت: اقلام‌های کاشته شده درحال آبیاری است که با طراحی ویژه گونه‌های نارنج، سوزنی برگ و درختچه‌ها کاشته شده است به گونه‌ای که بعد از رشد هم از زاویه بالا و هم در سایر زوایا شاهد زیبایی‌های ویژه‌ای در بلوار خواهیم بود و این طراحی هارمونی خاصی را ایجاد می‌کند.

چهارمین پروژه که مورد بازدید قرار گرفت، ایستگاه قطار شهری وکیل‌الرعایا بود، ایستگاهی که به دلیل قرار گرفتن در بافت تاریخی سعی شده در طراحی آن ویژگی‌های تاریخی مورد توجه قرار گیرد، این ایستگاه که در طراحی نخستین فازاول قطار شهری قرار نداشت با درخواست اهالی بازار در دستور کار قرار گرفت.

حیدر اسکندرپور شهردار شیراز در این بازدید حضور داشت و ضمن بازدید از ایستگاه متروی وکیل الرعایا که در کنار بازار وکیل واقع شده است، گفت: این ایستگاه با اعتباری بالغ بر ۱۵۰ میلیارد تومان احداث شده و موجب احیای بافت تاریخی می‌شود.

شهردار شیراز با اشاره به تکمیل بودن پروژه ایستگاه متروی کیل الرعایا تأکید کرد: ما می‌توانستیم این پروژه را زودتر افتتاح کنیم اما ترجیح بر این است که با حضور یکی از مقامات کشوری این کار انجام شود که در کنارش بتوانیم امتیاز و فرصت‌های مالی جدیدی برای مترو شیراز بگیریم.

وی با اشاره به معماری زیبای ایستگاه وکیل الرعایا افزود: برای اینکه معماری این ایستگاه متناسب با بافت تاریخی و دوره زندیه باشد، زمان بیشتری را صرف اجرای با کیفیت آن با استفاده از معماران چیره دست کردیم. این ایستگاه هدیه‌ای از طرف شهرداری به مردم شیراز است و بهترین نتیجه این پروژه این است که اگر ما از معماران خوب استفاده کنیم می‌توانیم نتیجه خوبی هم بگیریم.

وی اضافه کرد: این ایستگاه در طراحی اولیه خط یک وجود نداشت و به دلیل اینکه بازاریان اصرار داشتند در این مکان نیز ایستگاهی احداث شود شهرداری شیراز طراحی این ایستگاه را در دستور کار قرار داد.

شهردار شیراز عملیات اجرایی ایستگاه وکیل الرعایا را یکی از فنی‌ترین اجرای ایستگاه‌های قطار شهری در کشور دانست و خاطرنشان کرد: برای اجرای این ایستگاه که در یکی از نقاط حساس و معابر پررفت و آمد شهر واقع شده نباید خیابان مسدود و تردد خودروها قطع می‌شد. کیفیت خاک، میزان آب و تأسیسات شهری که در این مکان وجود داشت، روند عملیات را بسیار سخت و پرچالش کرده بود.

مهندس اسکندرپور با بیان اینکه ایستگاه متروی وکیل الرعایا علاوه بر اینکه در مسیر گردشگری واقع شده می‌تواند مقصد گردشگری نیز باشد، تأکید کرد: امتیاز این دوره شهرداری بازشدن درهای بافت تاریخی و احیای محورهای گردشگری است. یکی از مشکلاتی که ما در گذشته داشتیم عدم حضور گردشگران در بافت تاریخی بود اما در دوره جدید با تعریف محورهای گردشگری شاهد رونق گردشگری در بافت هستیم.

شهردار شیراز افزود: درحالی که به دلیل مشکلات اقتصادی و تحریم‌ها اغلب دستگاه‌های اجرایی با مشکل روبرو هستند اما تکمیل چهار پروژه بزرگ شهری شیراز شامل ایستگاه قطارشهری وکیل الرعایا، بزرگراه مهندسین، فاز دوم و سوم تقاطع شهید رودکی و فاز نخست تقاطع استاد بهمن بیگی نشان داد که ما در شرایط سخت می‌توانیم با اولویت‌بندی کارهای بزرگ را انجام دهیم.گفتنی است، در چند روز آینده این چهار پروژه با حضور یکی از مسئولان کشوری به بهره‌برداری خواهد رسید.

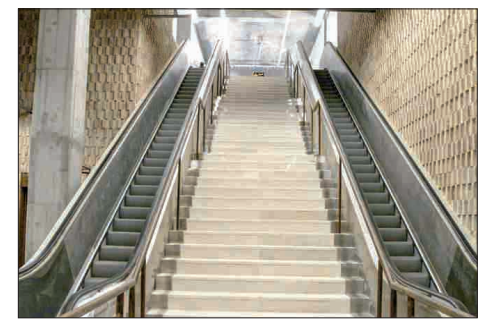

شهردار شیراز:
درحالی که به دلیل مشکلات اقتصادی و تحریم‌ها اغلب دستگاه‌های اجرایی با مشکل روبرو هستند اما تکمیل چهار پروژه بزرگ شهری شیراز شامل ایستگاه قطارشهری وکیل الرعایا، بزرگراه مهندسین، فاز دوم و سوم تقاطع شهید رودکی و فاز نخست تقاطع استاد بهمن بیگی نشان داد که ما در شرایط سخت می‌توانیم با اولویت‌بندی کارهای بزرگ را انجام دهیم

مقاوم سازی تأسیسات گازرسانی در فارس

شیراز – خبرنگار روزنامه جمهوری اسلامی: شرکت گاز استان فارس با ایمن‌سازی شبکه توزیع گاز، مقاوم‌سازی ساختمان‌های اداری قدیمی و ایستگاه‌های تقلیل فشار گاز، استان را در برابر حوادث ثانویه زلزله ایمن می‌کند.

مدیرعامل شرکت گاز فارس با بیان این‌که فارس یکی از استان‌های پیشگام در زمینه ارائه خدمات مستمر و ایمن توزیع گاز طبیعی است، گفت: به منظور افزایش تاب‌آوری تأسیسات گازرسانی، این شرکت، ایمن‌سازی شبکه توزیع و ایستگاه‌های تقلیل‌فشار گاز، مقاوم‌سازی و بازسازی تأسیسات در مقابل زلزله، مقاوم‌سازی علمک‌ها و اجرای سیستم تخلیه اضطراری گاز و نیز بهبود و کاهش هدررفت گاز طبیعی را در دستور کار خود قرار داده است.حسینی افزود: شرکت گاز فارس با ایجاد کمیته مقاوم سازی و تخصیص اعتبار ۱۸۰ میلیارد ریالی، اقدام به اجرای طرح‌های مختلف شامل: بلوک‌بندی TIS شبکه‌های شهری در شیراز، مرودشت و لار به متراژ ۶۳۰۰ کیلومتر، مقاوم‌سازی و بازسازی ساختمان‌ها مطابق با آخرین ویرایش آیین نامه ۲۸۰۰ (طراحی ساختمان در برابر زلزله)، انعقاد قرارداد نصب ۴۴ فقره شیر اتوماتیک قطع اضطراری ایستگاه‌های TBS در شیراز و نصب سیستم‌های مجهز به شتاب‌نگار، اجرای ۵ فقره سکوی پیلار میکروژئودزی در ایستگاه‌های CGS و اداره مرکزی و همچنین بازسازی و تعمیرات شبکه تغذیه و خطوط شهری و انشعبات گاز در مناطق چهارگانه شیراز، صدرا و خان زنیان با هزینه ۴۷ میلیارد و ۴۱۴ میلیون ریال کرده است.

همچنین مقاوم‌سازی و ایمن‌سازی مسیرهای آسیب‌دیده شبکه گاز و جمع‌آوری شیرهای پیاده‌رو و انشعابات با هزینه ۵ میلیارد و ۷۱۸ میلیون ریال، اجرای ۱۷ کیلومتر شبکه گازرسانی و مقاوم سازی شبکه گازرسانی در شهر کوار، راه‌اندازی دو واحد ایستگاه TBSو رفع نشتی و بازسازی ۳۵۰ فقره انشعاب با هزینه ۴ میلیارد و ۹۱۰ میلیون ریال، بازسازی و تعمیرات خطوط لوله تغذیه و شبکه گاز در شهرستان‌های جهرم، لار، لامرد، گراش، مهر، خنج، آباده، اقلید، خرمبید، بوانات، داراب، زرین دشت، استهبان، نی ریز، مرودشت، ارسنجان، پاسارگاد، فیروزآباد، فراشبند و قیرکارزین با هزینه ۶۵ میلیارد و ۷۵۶ میلیون ریال و بازسازی و تعمیرات ایستگاه‌های تقلیل فشار، حفاظت کاتدیک و رفع نشتی هوایی با هزینه ۲ میلیارد و ۷۷۲ میلیون ریال از دیگر اقدامات شرکت گاز فارس در جهت ایمن سازی تأسیسات گازی استان است.

مدیرعامل شرکت نمایشگاه‌های بین‌المللی فارس خبر داد:

برپایی چهاردهمین نمایشگاه بین‌المللی نفت، گاز و پتروشیمی در شیراز

شیراز – خبرنگار روزنامه جمهوری اسلامی: مدیرعامل شرکت نمایشگاه‌های بین‌المللی استان فارس گفت: چهاردهمین نمایشگاه بین‌المللی نفت، گاز و پتروشیمی هفته اول تیرماه و به مدت چهار روز در شیراز برپا می‌شود.سید محمود موسوی در جمع خبرنگاران با اشاره به موقعیت جغرافیایی، جمعیتی و اقتصادی استان فارس خصوصا وجود منابع مهم گاز و میعانات گازی در فارس و عبور چهار خط لوله سراسری گاز از این استان، گفت: این موضوع در کنار قرار داشتن این استان در مسیر بندر عسلویه و منطقه پارس جنوبی، فارس را در یک موقعیت استراتژیک و ویژه به لحاظ تامین و تولید و توزیع انرژی فسیلی قرار داده است.وی افزود: وجود مواد اولیه صنایع پایین دستی، صنایع گاز و پتروشیمی و همچنین حضورمیادین نفتی سروستان، سعادت آباد، خشت و کنارتخته و فعالیت شماری از شرکت‌های بزرگ پالایشی، پتروشیمی و صنایع شیمیایی، در فارس، این استان را به قطب مهم صنایع نفت و گاز بدل کرده است.

مدیرعامل شرکت نمایشگاه‌های بین‌المللی فارس با اشاره به وجود بزرگترین سایت نمایشگاهی جنوب کشور در شیراز، گفت: تاکنون بیش از ۷۰۰ عنوان نمایشگاه تخصصی و عمومی در ابعاد ملی و بین‌المللی در این سایت برگزار شده که اکثر این نمایشگاه‌ها با استقبال چشمگیر مردم به شکل عموم و صاحبان صنایع، متخصصین، بازرگانان به شکل خاص قرار گرفته است. موسوی با اشاره به اینکه شرکت‌های داخلی و خارجی متعددی در چهاردهمین نمایشگاه بین‌المللی نفت، گاز و پتروشیمی شیراز حاضر خواهند بود، این رویداد را یک حرکت تأثیرگذار اقتصادی و زمینه‌ساز رونق در شرایط کنونی دانست و گفت: با توجه به شرایط ویژه و شیوع کروناویروس، برپایی نمایشگاه با نظارت کامل و اجرای پروتکل‌های بهداشتی، اعم از ضدعفونی نقاط سرپوشیده و سرباز، سرویس‌های بهداشتی و غرفه‌ها، دنبال خواهد شد.مدیرعامل شرکت نمایشگاه‌های فارس با بیان اینکه امکان شست و شو و ضدعفونی کردن دست برای غرفه‌داران و بازدیدکنندگان در نمایشگاه فراهم شده است، به نظارت بر رعایت فاصله اجتماعی در زمان برپایی نمایشگاه نفت، گاز و پتروشیمی، اشاره و اضافه کرد: بازدیدکنندگان و غرفه‌داران ملزم به رعایت اصول بهداشت فردی و جمعی و استفاده از ماسک و ضرورتا استفاده از دستکش هستند و بر این موضوع نظارت دائمی انجام خواهد شد.جوادمرادپور مجری چهاردهمین نمایشگاه بین‌المللی صنعت نفت، گاز و پتروشیمی شیراز نیز خاطرنشان کرد: یکی از اهداف این نمایشگاه، کمک به رونق و جهش تولید، حمایت از صنایع و فعالان صنعتی بخش‌های نفت، گاز و پتروشیمی اعم از صنایع پائین دستی و بالادستی و ایجاد بستری برای تعامل بیشتر فعالان این حوزه است.

مرادپور با بیان اینکه ارائه آخرین دستاوردهای این حوزه و توانمندی‌های شرکت‌ها و فعالان صنعتی در داخل و خارج از کشور، دیگر هدف برپایی نمایشگاه نفت، گاز و پتروشیمی شیراز است، گفت: با توجه به اینکه ایران دومین کشور تولیدکننده نفت در دنیا محسوب می‌شود و فارس هم سهم بسزایی در تولید نفت و گاز و فرآورده‌های نفتی و پتروشیمی دارد، این نمایشگاه فرصت بسیار مغتنمی برای ارائه توانمندی‌ها، فعالیت‌ها و اقدامات بخش‌های خصوصی و دولتی محسوب می‌شود.مجری چهاردهمین نمایشگاه بین‌المللی صنعت نفت، گاز و پتروشیمی یادآور شد که در حاشیه این نمایشگاه، همایش، سمینار و ورک شاپ‌های آموزشی، پنل تخصصی مدیران صنایع نفت، گاز و پتروشیمی، برگزاری نشست‌های B2B بین مشارکت کنندگان، هیئتهای تجاری خارجی و متخصصان و نشست تخصصی بین رایزنان تجاری و وابستگان تجاری مشارکت کنندگان در نمایشگاه، به عنوان برنامه‌های جنبی در دستور کار قرار دارد.

بانک اطلاعاتی شرکت‌های مهندسین مشاور و شخصیت‌های حقیقی و دفاتر در حوزه سرمایه‌گذاری گردشگری تشکیل می‌شود

شیراز – خبرنگار روزنامه جمهوری اسلامی: معاون برنامه‌ریزی و سرمایه‌گذاری اداره کل میراث‌فرهنگی، گردشگری و صنایع‌دستی استان فارس از فراخوان تشکیل بانک اطلاعاتی شرکت‌های مهندسین مشاور و شخصیت‌های حقیقی ودفاتردر حوزه سرمایه‌گذاری گردشگری خبرداد.جمشید معینی گفت: این معاونت در راستای شفاف سازی و سامندهی و تقسیم کار و سهولت دسترسی مراجعین نسبت به طراحی و تهیه سایت پلان و طرح توجیهی طرح‌ها، در نظر دارد نسبت به تشکیل بانک اطلاعاتی متشکل از شرکت‌های مهندسین مشاور و شخصیت‌های حقیقی و دفاتر اقدام می‌نماید.»او ادامه داد: « لذا متقاضیان بخش خصوصی (شخصیت‌های حقوقی و حقیقی) دارای شرایط که تمایل به همکاری جهت تهیه طرح‌های گردشگری دارند می‌توانند مدارک موردنیاز خود را تا پایان وقت اداری ۲۵ خرداد به دبیرخانه این اداره کل به نشانی: بلوارمدرس، نرسیده به کوی زهرا، روبروی خیابان فضیلت، اداره کل میراث فرهنگی،گردشگری و صنایع دستی استان فارس مراجعه کرده ومدارک خودرا به واحدسرمایه‌گذاری تحویل کنند.»معینی افزود:« شرایط واجدین می‌بایست مهندسین یا مهندسین مشاور دارای کد طراحی(معماری)، شرکت‌ها و دفاتر دارای شرایط جهت طراحی(محاسبه تأسیسات) وشرکت‌ها و شخصیت‌های حقیقی دارای مجوز تهیه طرح توجیهی(فنی و اقتصادی) باشد.»

مصرف برق در شیراز ۱۰ درصد افزایش یافت

شیراز – خبرنگار روزنامه جمهوری اسلامی: مدیرعامل شرکت توزیع نیروی برق شیراز با اشاره به افزایش بی‌رویه مصرف وسایل سرمایشی غیر استاندارد در سال‌های اخیر گفت: میزان مصرف انرژی در ماه خرداد در شهرستان شیراز و محدوده فعالیت این شرکت با حدود ۱۰ درصد افزایش نسبت به سال قبل از مرز هزار و ۱۴۰ مگاوات گذشت. جلال زراعت پیشه با یادآوری موضوع افزایش چشمگیر مهاجرت از استان‌های و شهرهای همجوار در فصل تابستان و شهرستان‌های گرمسیر استان فارس، بوشهر و استان هرمزگان به شیراز افزود: افزایش محسوس و حدود ۱۰ درصدی مصرف انرژی برق در محدوده عملکرد این شرکت هشداری برای صرفه جویی در مصرف برق است.زراعت پیشه گفت: علی‌رغم کاهش نسبی مصرف برق در بسیاری از کشورها، متاثر از شرایط ناشی از انتشار ویروس کرونا، امسال با بروز گرمای زودرس هوا، نسبت به سال گذشته شاهد افزایش چشمگیر مصرف برق هستیم لذا امسال مدیریت مصرف با هدف تامین برق مطمئن و پایدار، از اهمیت بالاتری برخوردار است.وی اضافه کرد: با توجه به روند مصرف برق طی یکماه گذشته، وارد شدن به فصل گرما و لزوم استفاده از وسایل سرمایشی، امسال شاهد افزایش میزان مصرف برق در مشترکان بخش‌های مختلف خواهیم بود و اگر این مصرف مدیریت نشود، احتمال بروز مشکل در تامین برق مطمئن و پایدار وجود خواهد داشت.مدیرعامل شرکت توزیع نیروی برق شیراز با اشاره به تجارب موفقیت آمیز در گذر از اوج مصرف برق در سال ۹۸، بر لزوم همکاری مشترکان برای عبور موفق از تابستان امسال تأکید کرد و گفت: با توجه به سهم قابل ملاحظه وسایل سرمایشی در اقلیم تحت پوشش این شرکت، استفاده از دمای آسایش ۲۴ الی ۲۶ درجه، استفاده از دور کند کولر آبی، استفاده از سایبان، درزگیری مناسب و سرویس به موقع وسایل سرمایشی علاوه بر کاهش بیش از ۲۰ درصدی مصرف برق، با توجه به اینکه به ازای هر ۱۰ درصد کاهش مصرف برق ۲۰ درصد از هزینه بهای برق مصرفی در قبوض کاهش می‌یابد، منجر به کاهش حدود ۴۰ درصدی هزینه برق مصرفی نیز خواهد شد.مدیرعامل شرکت توزیع نیروی برق شیراز با اشاره به اینکه امسال نیز در زمان اوج مصرف تابستان، تعرفه برق برای مشترکان پرمصرف، ۱۶ درصد بیش از تعرفه سایر مشترکان بهای برق افزایش می‌یابد، گفت: توجه به زمان پیک بار ۱۳ الی ۱۷ و موکول کردن استفاده از وسایل برقی پر مصرف مانند جارو برقی، ماشین ظرفشویی، ماشین لباس شویی و... به ساعات غیر از پیک، باعث کاهش حدود ۲۰ درصدی هزینه برق مصرفی می‌گردد.

آگهی مناقصه عمومی دومرحله‌ای (شماره ۲۲-۱-۱-۹۹)

شرکت توزیع نیروی برق استان فارس (سهامی خاص)

نوبت اول

۱- نام مناقصه‌گزار: شرکت توزیع برق فارس به آدرس شیراز خیابان معدل حدفاصل فلسطین و ملاصدرا تلفن ۸۰-۳۲۳۱۹۵۷۴-۰۷۱ تلفن امور تدارکات ۰۷۱-۳۲۳۱۷۸۶۹

۲- موضوع مناقصه: مناقصه خرید انواع پایه سیمانی چهارگوش جهت مدیریت توزیع برق شهرستان گراش از تولیدکنندگان واجدصلاحیت از شرکت توانیر

۳- زمان دریافت اسناد مناقصه: در ساعت اداری (از ساعت ۷/۳۰ الی ۱۴/۳۰) از تاریخ ۹۹/۳/۲۰ لغایت ۹۹/۳/۲۵ به مدت ۵ روز کاری

۴- مدارک مورد نیاز جهت تحویل اسناد: فیش واریزی به مبلغ ۲۲۰۰۰۰ ریال واریز به حساب جاری شماره ۷۴۸۲۷-۰۷۸۶۰ بانک تجارت شعبه فلسطین شیراز

۵- آدرس محل دریافت اسناد: دسترسی به اسناد مناقصه از طریق شبکه اطلاع‌رسانی معاملات توانیر به نشانی www.tavanir.org.ir و شرکت توزیع نیروی برق استان فارس به آدرس www.farsedc.ir امکان‌پذیر می‌باشد.

۶ - آدرس محل دریافت پیشنهاد: شیراز - خیابان معدل - حدفاصل فلسطین و ملاصدرا - ساختمان ۱۴۷ - شرکت توزیع نیروی برق استان فارس - امور تدارکات - تلفن ۳۲۳۱۸۶۱۷

۷- زمان تحویل اسناد: ساعت ۹ صبح روز شنبه مورخ ۹۹/۰۴/۰۷

۸- محل برگزاری مناقصه: شرکت توزیع نیروی برق استان فارس - طبقه اول - دفتر معاونت پشتیبانی

۹- زمان بازگشایی پاکات: پیشنهادهای واصله ساعت ۱۰ صبح روز شنبه مورخ ۹۹/۰۴/۰۷ با حضور اعضاء کمیسیون مناقصه باز و قرائت می‌گردد، به پیشنهادهای فاقد امضاء مشروط، مخدوش و پیشنهاداتی که بعد از موعد مقرر در بند ۷ آگهی مناقصه واصل شود ترتیب اثر داده نخواهد شد.

۱۰- ذکر شماره مناقصه روی پاکات الزامی بوده و حضور پیشنهاددهندگان در جلسه آزاد است.

۱۱- تضمین شرکت در مناقصه: مبلغ ۳۳۷/۲۲۳/۰۰۰ ریال که به صورت ضمانتنامه معتبر بانکی، چک بانکی یا چک تضمین‌شده در وجه مناقصه‌گزار یا مطالبات بلوکه شده توسط امور مالی این شرکت می‌باشد که بایستی در پاکت الف قرار گرفته و همزمان با سایر پاکات تحویل مناقصه‌گزار گردد ضمنا تضمین کمتر از مبلغ یادشده یا سایر موارد (چک شخصی وجه نقد و...) قابل قبول نمی‌باشد.

۱۲ - شرکت توزیع برق فارس در رد یا قبول کلیه پیشنهادات مختار می‌باشد.

۱۳- پرداخت هزینه حمل و کسورات قانونی بعهده برنده مناقصه می‌باشد.

۱۴- سایر اطلاعات و جزئیات مربوط در اسناد مناقصه مندرج است.

م الف ۱۸۶۰
شناسه آگهی: ۸۷۱۸۱۹

شرکت توزیع نیروی برق استان فارس

آگهی مناقصه عمومی دومرحله‌ای (شماره ۳۶-۱-۱-۹۹)

شرکت توزیع نیروی برق استان فارس (سهامی خاص)

نوبت اول

۱- نام مناقصه‌گزار: شرکت توزیع برق فارس به آدرس شیراز خیابان معدل حدفاصل فلسطین و ملاصدرا تلفن ۸۰-۳۲۳۱۹۵۷۴-۰۷۱ تلفن امور تدارکات ۰۷۱-۳۲۳۱۷۸۶۹

۲- موضوع مناقصه: مناقصه خرید انواع پایه سیمانی چهارگوش جهت مدیریت توزیع نیروی برق شهرستان خفر از تولیدکنندگان واجدصلاحیت از شرکت توانیر

۳- زمان دریافت اسناد مناقصه: در ساعت اداری (از ساعت ۷/۳۰ الی ۱۴/۳۰) از تاریخ ۹۹/۳/۲۰ لغایت ۹۹/۳/۲۵ به مدت ۵ روز کاری

۴- مدارک مورد نیاز جهت تحویل اسناد: فیش واریزی به مبلغ ۲۲۰۰۰۰ ریال واریز به حساب جاری شماره ۷۴۸۲۷-۰۷۸۶۰ بانک تجارت شعبه فلسطین شیراز

۵- آدرس محل دریافت اسناد: دسترسی به اسناد مناقصه از طریق شبکه اطلاع‌رسانی معاملات توانیر به نشانی www.tavanir.org.ir و شرکت توزیع نیروی برق استان فارس به آدرس www.farsedc.ir امکان‌پذیر می‌باشد.

۶ - آدرس محل دریافت پیشنهاد: شیراز - خیابان معدل - حدفاصل فلسطین و ملاصدرا - ساختمان ۱۴۷ - شرکت توزیع نیروی برق استان فارس - امور تدارکات - تلفن ۳۲۳۱۸۶۱۷

۷- زمان تحویل اسناد: ساعت ۹ صبح روز شنبه مورخ ۹۹/۰۴/۰۷

۸- محل برگزاری مناقصه: شرکت توزیع نیروی برق استان فارس - طبقه اول - دفتر معاونت پشتیبانی

۹- زمان بازگشایی پاکات: پیشنهادهای واصله ساعت ۱۰ صبح روز شنبه مورخ ۹۹/۰۴/۰۷ با حضور اعضاء کمیسیون مناقصه باز و قرائت می‌گردد، به پیشنهادهای فاقد امضاء مشروط، مخدوش و پیشنهاداتی که بعد از موعد مقرر در بند ۷ آگهی مناقصه واصل شود ترتیب اثر داده نخواهد شد.

۱۰- ذکر شماره مناقصه روی پاکات الزامی بوده و حضور پیشنهاددهندگان در جلسه آزاد است.

۱۱- تضمین شرکت در مناقصه: مبلغ ۲۷۷/۳۱۸/۴۰۰ ریال که به صورت ضمانتنامه معتبر بانکی، چک بانکی یا چک تضمین‌شده در وجه مناقصه‌گزار یا مطالبات بلوکه شده توسط امور مالی این شرکت می‌باشد که بایستی در پاکت الف قرار گرفته و همزمان با سایر پاکات تحویل مناقصه‌گزار گردد ضمنا تضمین کمتر از مبلغ یادشده یا سایر موارد (چک شخصی وجه نقد و...) قابل قبول نمی‌باشد.

۱۲ - شرکت توزیع برق فارس در رد یا قبول کلیه پیشنهادات مختار می‌باشد.

۱۳- پرداخت هزینه حمل و کسورات قانونی بعهده برنده مناقصه می‌باشد.

۱۴- سایر اطلاعات و جزئیات مربوط در اسناد مناقصه مندرج است.

م الف ۱۸۲۷
شناسه آگهی: ۸۷۱۹۳۵

شرکت توزیع نیروی برق استان فارس

مسکن مهر، نعمت یا نقمت؟

یکی از بزرگ‌ترین طرح‌های عمرانی کشور در طول سال‌های بعد از انقلاب، مسکن مهر بود که با اجرای آن، ساخت تعداد زیادی واحد مسکونی در شهر و روستا در دستور کار قرار گرفت.

این طرح طیف قابل توجهی از مردم طبقه متوسط جامعه را دربر داشت و جوانان را تا حد زیادی امیدوار کرد که اصلی‌ترین مسأله زندگی مشترکشان که تهیه محل سکونت بود، حل خواهد شد. دولت قبل در این زمینه رویکرد حمایتی داشت، اما این طرح هم با ایراداتی همراه بود که نمی‌توان از آن اجتناب کرد. مثلا واحدهایی از مسکن مهر در برخی مناطق ساخته شده که بیش از نیاز آنجاست و متقاضی ندارد. البته باید این ایرادات رفع شود و نمی‌توان آن را کنار گذاشت چون هزینه زیادی صرف شده و اصلاح آن به‌صرفه‌تر از تخریب خواهد بود. در اینجا قصد نداریم وارد جزئیات فنی و تخصصی ساخت و ساز این طرح شویم بلکه با نگاهی ساده قصد داریم به فساد اقتصادی پیرامون آن اشاره کنیم، فسادی که روز به روز از عمق روابط ناسالم در پشت پرده آن حکایت دارد.

اخیرا مدیرعامل شرکت عمران پرند از خرید ۶۰۰ واحد مسکن مهر توسط یک دلال خبر داد. خبری که از زد و بندها و دور زدن قانون توسط دلالان در این طرح حکایت دارد.

اظهارات ضد و نقیض چند سال پیش مسئولین وزارت راه و شهرسازی درباره ممنوعیت خرید و فروش مسکن مهر و سپس درخواست تعیین تعرفه نقل و انتقال این واحدها ازسوی همین مسئولین با توجیه پوشش هزینه اجرای طرح‌های زیربنایی و روبنایی این طرح به هیئت دولت، راه را برای حضور پر رنگ دلالان در بازار خرید و فروش مسکن مهر هموار کرد و شائبه تبانی برخی دست اندرکاران این طرح با دلالان بزرگ در این زمینه را بیش از پیش تقویت کرده است. ورود دولت‌ها در طرح‌های عظیمی مانند مسکن مهر و مسکن ملی هرگز بی‌آفت نبوده، گرچه این طرح‌ها توانسته مشکل مسکن تعداد قابل توجهی از اقشار آسیب پذیر جامعه حل کند اما هرگز نتوانسته جلوی فساد زائیده شده از رحم این طرح عظیم را بگیرد و چه بسا مسئولینی را هم از بطن همین وزارتخانه آلوده این فساد کرده است. گرچه مسکن مهر بعنوان یک فرصت استثنائی و نعمتی برای اقشار فاقد مسکن بوده اما این روزها این طرح به نقمتی برای بیت المال تبدیل شده که به دلیل نبود نظارت کافی بر کیفیت ساخت و سازها و اجرای آن در مناطق نامرغوب و تحمیل زیانهای جبران ناپذیر، موجب هدر دادن بیت المال و فرصت طلبی دلالان بزرگ، شده است.

آغاز پرداخت تسهیلات به کسب و کارهای آسیب‌دیده از کرونا از شنبه آینده

معاون توسعه کارآفرینی و اشتغال وزیر کار از برداشته شدن شرط حفظ تمام نیروهای کار برای پرداخت تسهیلات کرونا خبر داد و گفت: متقاضیان وام و تسهیلات کرونا از روز شنبه باید به شعبی که در سامانه بیمه بیکاری اعلام کرده مراجعه و تسهیلات خود را دریافت کنند. به گزارش ایسنا، عیسی منصوری در نشست تشریح جزییات پرداخت تسهیلات کرونا اظهار کرد: تا کنون ۷۵ هزار پرونده در بانک‌های بیست گانه کشور تشکیل و در توافق با بانک مرکزی انتخاب شده است. از روز سه شنبه افراد متقاضی ثبت‌نام کرده در سامانه که پرونده هایشان به بانک معرفی شده باید به شعبی که خودشان در سامانه معرفی و اعلام کرده‌اند مراجعه و تسهیلات خود را دریافت کنند. وی گفت: طی رایزنی‌های صورت گرفته مقرر شد تا در گرفتن ضمانت از افراد تسهیلات و مساعدت لازم صورت گیرد و سختگیری نشود.

معاون اشتغال وزیر کار در ادامه از برداشته شدن شرط حفظ اشتغال تمام نیروهای کار برای پرداخت وام خبر داد و گفت: پیش از این مقرر شده بود که در صورت حفظ ۹۰ درصد اشتغال تسهیلات کرونا به بنگاهها پرداخت شود که درحال حاضر این شرط برداشته شده و اگر بنگاهی حتی یک نفر را حفظ کرده باشد به ازای نیروی کار شاغل تسهیلات دریافت می‌کند.

منصوری در عین حال از دستور کار امروز ستاد ملی مقابله با کرونا برای حمایت از کسب و کارها و مشاغل بیمه نشده خبر داد و گفت: در صورت نهایی شدن با همکاری دستگاههای تخصصی مربوطه برای آنها هم ارسال پیامک صورت خواهد گرفت و امکان ثبت‌نام آنها فراهم شده است.

شاخص‌های بورس	
شاخص کل	۱۱۱۸۸۹۶٫۷
شاخص صنعت	۹۸۱۶۶۶٫۸
حجم معاملات	۱۰٬۷۱۵ میلیون سهم
ارزش معاملات	۱۳۷٬۰۶۸٬۰۷۰ میلیون ریال
تعداد معاملات	۱٬۷۴۸٬۲۶۰
ارزش بازار	۴۱٬۹۳۲٬۶۳۶ میلیارد ریال

قیمت سکه، طلا و ارز (ریال)	
یک گرم طلا	۷٬۰۹۲٬۰۰۰
سکه امامی	۷۲٬۷۲۰٬۰۰۰
سکه بهار آزادی	۷۰٬۰۷۰٬۰۰۰
نیم سکه	۳۶٬۸۳۰٬۰۰۰
ربع سکه	۱۹٬۹۳۰٬۰۰۰
سکه گرمی	۱۰٬۶۲۰٬۰۰۰
دلار	۱۶۹٬۴۱۰
یورو	۱۸۶٬۰۰۰
پوند	۲۲۳٬۶۰۰

جزئیات بازگشایی مرز مهران

سخنگوی گمرک ایران از بازگشایی مرز مهران در روز دوشنبه خبر داد و گفت: مهران این هفته در روزهای دوشنبه و چهارشنبه فعال است.

سید روح‌الله لطیفی در گفت‌وگو با ایرنا، توضیح داد: از صبح روز دوشنبه مرز مهران پس از رایزنی‌های مداوم بازگشایی شد؛ اکنون تجارت به صورت ترانس شیپمنت جریان دارد به این صورت که کامیون‌های ایرانی بارهای صادراتی را در مرز تحویل کامیون‌های عراقی می‌دهد.

وی با بیان اینکه مرز مهران در هفته جاری روزهای دوشنبه و چهارشنبه فعال است، افزود: این هفته قرار است ۵۰۰ کامیون شامل بارهایی که از قبل تخلیه شده جابجا شود که عموتا شامل اقلام غیر فاسدشدنی هستند.سخنگوی گمرک با اعلام اینکه مرز مهران از هفته‌های آینده در روزهای یکشنبه و چهارشنبه فعال خواهد بود، گفت: روزانه حداکثر ۲۵۰ کامیون و هفته‌ای ۵۰۰ کامیون در این مرز جابجا می‌شود.

وی از صادرکنندگان خواست برای جلوگیری از ازدحام، این هفته کامیون صادراتی به مرز مهران ارسال نکنند.

لطیفی با تأکید بر اینکه مرز مهران از روز دوشنبه بازگشایی شده است، اظهار کرد: برخ رسانه‌های عراقی از روز یکشنبه اعلام کردند که مرز مهران باز شده، این درحالی است که یکشنبه عصر نشست مشترک بین مدیران گمرک استان ایلام و طرف عراقی مهران برگزار و توافق نهایی شد که مرز از روز دوشنبه بازگشایی شود.

وی با اشاره به پروتکل‌های بهداشتی سختگیرانه در این مرز خاطرنشان کرد: تمام کارگران مجهز به تجهیزات حفاظتی هستند؛ همچنین تیم بهداشتی مستقر در مرز موادم فعالیت ضدعفونی را انجام می‌دهند تا نسبت به سلامت بارهای ارسالی اطمینان خاطر وجود داشته باشد. مهران جزو اولین مرزهایی بود که در اسفند ماه و در پی شیوع ویروس کرونا در کشور به حالت تعطیلی درآمد و حالا جزو آخرین مرزهایی است که بازگشایی می‌شود.در این مدت رایزنی‌های مختلفی با طرف عراقی برای باز کردن این مرز انجام شده بود و امروز و فردا، وعده‌هایی بود که از طرف مسئولان عراقی هربار داده اما ابلاغ نمی‌شد.

حتی بارها خبر بازگشایی این مرز از برخی رسانه‌ها منتشر شد که فاصله آن تا تکذیب چند ساعت بیشتر نبود. نهایتا طرف عراقی وعده داد که فعالیت این مرز پس عید فطر به حالت عادی بازمی‌گردد؛ حالا پس از گذشت بیش از دو هفته از اتمام عید فطر، مرز مهران نهایتا از روز دوشنبه فعالیت تجاری خود را از سر گرفته است.

برخورد هماهنگ سازمان حمایت، پلیس راهور و تعزیرات با محتکران خودرو

سازمان حمایت مصرف کنندگان و تولیدکنندگان به همراه پلیس راهور ناجا و سازمان تعزیرات حکومتی با صدور بیانیه‌ای مشترک اعلام کردند که برای کنترل التهابات بازار خودرو اقداماتی با لحاظ سه محور اساسی مدیریت تولید و عرضه، مدیریت تقاضا و نظارت بر خرید و فروش خودرو در بازار، اجرا می‌شود و ضرورت دارد متصدیان پارکینگ‌ها و مراکز نگهداری خودرو حداکثر ظرف مدت یک هفته پارکینگ را از خودروهای صفر کیلومتر یا فاقد پلاک تخلیه کنند.

در این بیانیه به التهاب بازار خودرو "متاثر از تشدید اقدامات واسطه‌گری و رواج سفته بازی و سوداگری با هدف سوء استفاده از فضای روانی حاکم بر بازار و انتفاع من غیر حق از طرق مختلف منجمله نگهداری و انباشت بلاوجه انواع خودرو سواری اصطلاحا صفر کیلومتر در اماکنی نظیر پارکینگ رسمی و غیر رسمی و یا فضای نگهداری خودرو برای مدت طولانی" اشاره شده و اعلام شده که با توجه به تأثیر قابل توجه فرآیند یاد شده در نابسامانی بازار و نهایتا متضرر شدن مصرف کنندگان واقعی ناشی از بازار سازی کاذب و رشد روز افزون قیمت‌ها، متعاقب مصوبات جلسه کارگروه تنظیم بازار در خصوص ساماندهی بازار خودرو و تأکیدات رئیس‌جمهور در این زمینه، مقرر شده اقداماتی شامل نظارت‌های پیشگیرانه و برخوردهای تعزیری و قضایی در قالب همکاری مشترک سازمان، با بهره‌گیری از ظرفیت سازمان‌های صنعت، معدن و تجارت و ادارات کل تعزیرات حکومتی در سراسر کشور توأم با همکاری نزدیک پلیس راهور ناجا با لحاظ سه محور اساسی مدیریت تولید و عرضه، مدیریت تقاضا و نظارت بر خرید و فروش خودرو در بازار، اجرا شود.

بنابراین براساس این بیانیه مواردی نظیر:

۱) اعمال نظارت بر عدم پذیرش انواع خودرو سواری صفر کیلومتر برای نگهداری با هدف سودجویانه و دلالی در سطح کلیه پارکینگ‌ها و مراکز نگهداری خودرو و اطلاع‌رسانی مراتب از طریق نصب پارچه نوشته، بنر و... در این اماکن

۲) کنترل و نظارت بر عدم تحویل هر گونه خودرو سواری فاقد پلاک انتظامی از طریق شرکت‌های خودروساز و نمایندگی‌های ذیربط و منوط شدن تحویل خودرو مشتری به الصاق پلاک بر روی خودرو

۳) پایش مستمر و نظارت بر جابجایی انواع خودرو سواری با همکاری نیروی انتظامی و پلیس راهور با هدف ممانعت از دپوی خودروهای صفر کیلومتر یا بدون پلاک موجود در پارکینگ‌ها در اماکن غیر رسمی با اهداف سودجویانه

۴) تشدید بازرسی‌های شناسایی اطلاعات محور طی روزهای آتی به شکل جدی در دستور کار عوامل بازرسی، تعزیرات و پلیس راهور ناجا قرار خواهد داشت.

در ادامه این بیانیه ذکر شده که در همین راستا ضمن بهره‌گیری از ظرفیت سایر دستگاه‌ها بویژه مقامات قضایی و نیروی انتظامی با هرگونه اقدام سفته بازی و سوداگری حسب مورد به عنوان تخلف احتکار، طبق قوانین تعزیری و قضایی برخورد بازدارنده معمول صورت خواهد گرفت و عوامل بازرسی سازمان‌های صنعت، معدن و تجارت در همکاری نزدیک با ادارات کل تعزیرات حکومتی و با لحاظ اولویت، ساماندهی وضعیت بازار خودرو و برخورد با تخلفات احرازی را دنبال خواهند کرد.

همچنین در این بیانیه تأکید شده که طی فرآیند نظارتی یاد شده، ضرورت دارد متصدیان پارکینگ‌ها و مراکز نگهداری خودرو حداکثر ظرف مدت یک هفته ضمن هماهنگی با مالکان خودروها، پارکینگ را از خودروهای صفر کیلومتر یا فاقد پلاک تخلیه کنند تا آن دسته از خودروهایی که مربوط به اشخاص عادی بوده و برای استفاده شخصی خریداری شده است مورد استفاده قرار گیرد و خودروهایی که با هدف افزایش قیمت و برهم زدن نظم و تعادل بازار و در نهایت فروش خودرو به قیمت‌های غیرمتعارف (گرانفروشی) و کسب منافع نامشروع در اماکن مذکور دپو شده‌اند از طریق مجاری رسمی و قانونی به بازار عرضه و به فروش برسد.

به گزارش ایسنا، در پی افزایش قیمت نجومی در بازار خودرو در نهایت در جلسه روز دوشنبه، ۲۲ اردیبهشت ماه در ستاد تنظیم بازار مقرر شد که قیمت خودروهای سایپا ۲۳ درصد و قیمت محصولات ایران خودرو ۱۰ درصد افزایش یابد و قیمت خودرو در کف بازار هم شامل قیمت درب کارخانه به علاوه حداکثر ۱۰ درصد سود باشد.

همچنین در این جلسه مقرر شد محدودیت‌های جدیدی برای متقاضیان خودرو اعمال شود، برای مثال هر کدملی فقط یک

خودرو می‌تواند بخرد و در موقع ثبت‌نام کارت ملی، گواهی نامه، حساب بانکی و سیم کارت باید به نام شخص متقاضی ثبت‌نام باشد و در صورت مهیا نبودن هر یک از این شرایط امکان ثبت‌نام برای شخص فراهم نخواهد شد.

متقاضی باید سن بالای ۱۸ سال و گواهینامه رانندگی داشته باشد و در ۳۶ ماه گذشته از هیچ یک از خودروسازان خودرویی دریافت نکرده باشد. چند روز بعد هم وزارت صمت اعلام کرد که پارکینگ‌ها حق پذیرش خودرو بدون پلاک را ندارند و سازمان حمایت مصرف‌کنندگان و تولیدکنندگان طی اطلاعیه‌ای به خریداران هشدار داد که در هنگام خرید خودرو صفر کیلومتر از بازار آزاد به وضعیت اعتبار گارانتی خودرو توجه کنند، چراکه خودروهایی که تا سه ماه بعد از تحویل خودرو برای سرویس اولیه مراجعه نکنند، گارانتی خودرو آنها از درج اعتبار ساقط خواهد شد.

یارانه صد و دوازدهم امشب واریز می‌شود

صد و دوازدهمین مرحله از پرداخت یارانه‌های نقدی ساعت ۲۴ امشب (سه‌شنبه) انجام خواهد شد. به گزارش ایسنا، به روال ماه‌های گذشته یارانه خردادماه روز بیستم به حساب سرپرستان خانوار واریز می‌شود. به همراه یارانه نقدی افزایش حداقل مستمری خانوارهای مددجویان تحت حمایت کمیته امام خمینی(ره) و سازمان بهزیستی نیز پرداخت خواهد شد. مبلغ یارانه نقدی به مانند ۱۰ سال گذشته ۴۵ هزار و ۵۰۰ تومان بوده و طبق آخرین آماری که ازسوی مسئولان دولتی اعلام شد حدود ۷۸ میلیون نفر مشمول این مبلغ هستند. در سال جاری حدود ۴۲ هزار میلیارد تومان بابت یارانه نقدی ۴۵ هزار و ۵۰۰ تومانی پیش‌بینی شده است و ازسوی دیگر پرداخت کمک‌های معیشتی انجام می‌شود که برای هر یک از امشب به تناسب اعضای خانواده متفاوت است اما در سال حدود ۳۰ هزار میلیارد تومانی برای دولت هزینه دارد که در مجموع یارانه نقدی پرداختی و مصوب در قانون بودجه را در سال به ۷۰ هزار میلیارد تومان می‌رساند. غربالگری یارانه‌بگیران و عدم پرداخت به مجموع نیازمند و غیرنیازمند موضوعی که در قوانین بودجه در رابطه با حذف سه دهک بالای درآمدی مورد تأکید بوده اما تاکنون به این تکلیف به طور کامل عمل نشده است.

وجود ۲.۴ میلیون تن کالای اساسی در بنادر

معاون امور بندری و اقتصادی سازمان بنادر و دریانوردی ضمن رد کردن برخی اظهارات مبنی بر معطلی بیش از دو میلیون تن نهاده دامی در بنادر کشور گفت: سازمان بنادر در ترخیص و خروج این کالاها نقشی نداشته و این امر به مراجعه صاحبان کالا و صدور مجوزهای لازم از ارگان‌هایی همچون گمرک، وزارت صمت، سازمان استاندارد، بانک مرکزی و... بر می‌گردد.

فرهاد منتصر کوهساری در گفت وگو با ایسنا با بیان این مطلب گفت: کالاهای اساسی و دامی در کنترل بازار نقش اساسی را ایفا می‌کنند و درحال حاضر عدم ترخیص به موقع این کالاها باعث بروز مشکلاتی برای بنادر کشور خواهد شد. سازمان بنادر برای خروج کالاهای اساسی و دامی هیچ مشکلی ندارد و از تسریع در خروج کالا توسط بخش خصوصی و دولتی استقبال می‌کند.

وی افزود: تسریع در خروج کالا از بنادر با هدف تنظیم بازار و کنترل قیمت تمام شده، جلوگیری از ماندگاری زیاد کالا، استفاده از انبارهای خارج از بنادر به عنوان مراکز نگهداری و توزیع کالا به جای استفاده از انبارهای بنادر با هدف گذر کالا نه مرکز نگهداری و توزیع کالا را از جمله دلایلی عنوان کرد که می‌تواند سرعت تخلیه و بارگیریکالا از بنادر کشور را دوچندان کند.

معاون امور بندری و اقتصادی سازمان بنادر و دریانوردی از تجار و صاحبان کالاهای اساسی خواست تا تسریع در خروج کالاها از بنادر را در اولویت قرار دهند و گفت: درحال حاضر حدود ۲/۴ میلیون تن موجودی کالاهای اساسی در انبارها و سیلوی غلات بنادر کشور وجود دارد که فضای زیادی را اشغال نموده و بازدهی محوطه‌های بندری را به شدت کاهش داده است که در صورت ترخیص و خروج ضمن جبران کمبود کالا، به بنادر برای پذیرش شناورهای بیشتر و بهبود کیفیت خدمات بندری کمک می‌کند.

منتصر کوهساری در پاسخ به سؤال دیگری مبنی بر اینکه آیا تعرفه‌های تصاعدی انبارداری کالا در بنادر که سال گذشته به همین تصویب شد کمکی به تخلیه بیشتر و سریعتر کالا نکرده است؟ گفت: در سال جاری تعرفه‌های تصاعدی با دستور وزیر صنعت، معدن و تجارت حذف شد که یکی از مشکلات هم همین است و چرا بنادر به جای محل گذر کالا به محل انبار، نگهداری و توزیع کالا تبدیل شده و این اشتباه است. چرا که در شرایط کنونی و با حذف تعرفه‌های تصاعدی نتنها هزینه انبارداریدر بنادر برای صاحبان کالا بسیار کمتر از هر انبار دیگری است بلکه دیگر هزینه‌های جانبی مانند نگهداری، تخلیه، بارگیری، ایمنی و... به صورت رایگان انجام می‌شود همچنین تعرفه‌های کنونی با توجه به نرخ ارز برای انبارداران بنادر اقتصادی نیست.

عرضه ۴ میلیون اوراق مسکن به منظور ساماندهی بازار

مدیر امور طرح و برنامه بانک مسکن گفت: عرضه ۴ میلیون برگ اوراق مسکن در دستور کار قرارگرفته که ۲میلیون ۵۰۰ هزار برگ مرتبط با رفع مشکل سجامی عرضه‌کنندگان و ۱میلیون ۵۰۰ هزار برگ مرتبط با عرضه ماهانه اوراق مسکن است.

محمدحسن مرادی، مدیر امور طرح و برنامه بانک مسکن، ضمن بیان افزایش قیمت اوراق مسکن، عنوان کرد: تعیین قیمت اوراق مسکن وابسته به عرضه و تقاضا بازار بورس اوراق بهادار است و هیچ نهادی در کشور از جمله بانک مسکن نمی‌تواند به طور مستقیم در تعیین قیمت نقش مؤثر داشته باشد. مدیر امور طرح و برنامه بانک مسکن در بیان نحوه عرضه اوراق مسکن، گفت: اوراق مسکن براساس توافق اولیه دارنده حساب ممتاز و بانک مسکن به صورت ماهانه به متقاضی اعطا شده و دارنده حساب ممتاز می‌تواند نسبت به عرضه اوراق در بازار اقدام کند. بنابراین عرضه اوراق ازسوی بانک به طور مستقیم تحت تأثیر مانده حساب ممتاز است و حجم عرضه در اختیار بانک نیست. وی ضمن تأکید بر این نکته که افزایش قیمت اوراق مسکن عایدی برای بانک مسکن ندارد، افزود: تعیین بهای اوراق مسکن ارتباطی با بانک نداشته و تابع عرضه و تقاضاست. مرادی در تبیین عملکرد بانک مسکن در مدیریت عرضه و تقاضا اوراق مسکن گفت: بانک مسکن می‌تواند با استفاده از راهکارهایی نظیر افزایش سقف تسهیلات، تسهیل شرایط دریافت تسهیلات و استفاده از عکس راهکارهای عنوان شده به طور غیر مستقیم در مقدار تقاضا اثرگذار باشد. لازم به تأکید است در طول سال جاری شاهد اقدامات ذکرشده ازسوی بانک مسکن نبوده‌ایم.

مدیر امور طرح و برنامه بانک مسکن، در توضیح دلایل افزایش قیمت اوراق مسکن گفت: در ۲ماهه ابتدایی سال ۹۷،۳میلیون ۳۳۵هزار برگ اوراق منتشر شده که این رقم در ۲ماهه ابتدایی سال ۹۸ به ۳میلیون و ۱۲۴هزار برگ رسیده است. کاهش جزیی انتشار اوراق به دلیل مشکلات سجامی است که برای فروش اوراق به وجود آمده است و شاهد کاهش عرضه از سمت مشتریان بوده‌ایم، ازسوی دیگر نقدینگی ۶۰ هزار میلیاردی که به سمت بورس رفته است منجر به انباشتگی تقاضا شده است، بطوریکه شاهد افزایش ۹۲ درصدی مصرف اوراق مسکن در سال گذشته بوده ایم. مجموع شرایط عنوان شده منجر به افزایش قیمت اوراق مسکن در این حوزه شده است. مردای در بیان اقدامات بانک مسکن به منظور ساماندهی بازار اوراق مسکن، عنوان کرد: عرضه ۴میلیون برگ اوراق مسکن در دستور کار قرارگرفته که ۲میلیون ۵۰۰هزار برگ مرتبط با رفع مشکل سجامی عرضه‌کنندگان و ۱ میلیون و ۵۰۰ هزار برگ مرتبط با عرضه ماهانه اوراق مسکن است. این عرضه منجر به کاهش قیمت اوراق مسکن شده است.

معاون وزیر صمت:

امسال ۱۵۰۰ واحد تولیدی راکد به چرخه تولید باز می‌گردد

معاون وزیر صمت و مدیرعامل سازمان صنایع کوچک و شهرک‌های صنعتی ایران گفت: امسال برنامه‌ریزی شده تا یک هزار و ۵۰۰ واحد راکد به چرخه تولید بازگردد که سهم آذربایجان‌شرقی از آنها ۹۰ واحد است.

محسن صالحی نیا، در حاشیه بازدید از شهرک سرمایه‌گذاری خارجی در تبریز در گفت‌وگو با خبرنگاران افزود: در سال گذشته یک هزار و ۳۰۰ واحد تولیدی راکد در سطح کشور به چرخه تولید برگشته است.

وی با بیان این‌که مهمترین اهداف وزارت صمت در سال جاری بازگشت واحدهای راکد به چرخه تولید است، اظهار داشت: در زمان کنونی حدود ۴۵ هزار واحد تولیدی در شهرک‌های صنعتی کشور درحال فعالیت بوده که از این تعداد، ۲۲ درصد یعنی ۱۰ هزار و ۳۰۰ واحد تولیدی راکد است.

معاون وزیر صمت و مدیرعامل سازمان صنایع کوچک و شهرک‌های صنعتی ایران گفت: در جلسه‌ای با حضور استاندار آذربایجان شرقی بحث شرکت سرمایه‌گذاری خارجی و شهرک صنعتی بعثت مورد بررسی قرار گرفته و طی مکاتباتی مقرر شد تا مشکلات آن‌ها در دستور کار قرار گیرد و سرمایه‌گذاری خوبی از نظر تولیدات صادرات محور و تولیدات باکیفیت انجام شود.

صالحی نیا با بیان این‌که بخش زیادی از مشکل برق واحدهای صنعتی بزودی با انعقاد تفاهم‌نامه‌ای با وزارت نیرو مرتفع می‌شود، ادامه داد: یکی از اقدامات اساسی که در آذربایجان شرقی نیز انجام شده، ایجاد زیرساخت‌های برق و توسعه آن‌ها بوده و یک برنامه مشخص ۳ ساله برای این موضوع تدوین شده است.

هشدار کانون صرافان؛

خرید و فروش ارز، خارج از سامانه نیما غیرقانونی است

کانون صرافان ایران با انتشار اطلاعیه‌ای نسبت به معامله حواله ارزی خارج از سامانه نیما و خرید و فروش ارزهای خارجی، خارج از سامانه سنا هشدار داد.

به گزارش ایرنا، کانون صرافان اعلام کرد: هرگونه معامله حواله ارزی خارج از سامانه نیما و خرید و فروش ارز خارج از سامانه سنا مطابق قوانین و مقررات غیرقانونی است.

در این اطلاعیه، تأکید شده است که عواقب ناشی از این گونه داد و ستدها بر عهده معامله‌گران است. سامانه نیما به عنوان محل مبادلات حواله‌های ارزی به شمار می‌رود. صادرکنندگان حواله‌های ارزی ناشی از صادرات را در این سامانه برای فروش عرضه کرده و واردکنندگان برای رفع نیازهای ارزی خود باید از این سامانه اقدام به خرید حواله کنند.

پرداخت ۹۴۰ میلیارد تومان وام کرونا به شرکت‌های ریلی مسافری

مدیرعامل شرکت راه آهن جمهوری اسلامی ایران از آغاز تسهیلات اعطایی دولت به شرکت‌های حمل و نقل مسافری که در دوران کرونا دچار رکود شدند، خبر داد. سعید رسولی گفت: بالغ بر ۹۴۰ میلیارد تومان برای حمایت از شرکت‌های حمل و نقل مسافری و ریلی وابسته به حوزه مسافری اختصاص یافت. وی گفت: از روز دوشنبه این اعتبار برای اعطا به شرکت‌های حمل و نقل مسافری ابلاغ شد و بانک‌های عامل تسهیلات کم بهره را به شرکت‌های حمل و نقل مسافری ریلی اعطا می‌کنند. به گفته رسولی، دولت این وام را برای جبران خسارت ناشی از شیوع ویروس کرونا و رکود در بخش مسافری به این شرکت‌ها اعطا کرده است.معاون وزیر راه و شهرسازی خبر داد که ۶۳ شرکت این وام را دریافت خواهند کرد. وی هم چنین با اعلام اینکه اکنون تمام قطارهای حومه‌ای و بین شهری درحال سیر هستند، از رعایت فاصله‌گذاری اجتماعی در تمام قطارهای راه آهن خبر داد و گفت: اگر چه سیر قطارها با ظرفیت پایین خسارت زیادی را به راه آهن تحمیل کرد اما تمام پروتکل‌های بهداشتی درحال رعایت است و مردم با خیال راحت سوار قطار شوند. رسولی در ادامه خبر داد که طی روزهای آینده مرزهای ریلی در مسیرهای جدید باز خواهد شد و گفت: مرزهای رازی، ترکیه و آستارا باز است و مرزهای سرخس و اینچه برون نیز با مذاکرات وزیر راه به‌زودی باز می‌شود. مدیرعامل شرکت راه آهن با اشاره به سال جهش تولید به ارائه گزارشی از موضوع تولید در شرکت راه آهن پرداخت و گفت: از ابتدای سال ۹۸ تا امروز هیچ ناوگان، واگن و لکوموتیو خارجی وارد شبکه ریلی نشده است و تا پایان سال ۹۹ هدف راه آهن ورود ۲۰۰۰ دستگاه انواع ناوگان ساخت داخل است تا وارد شبکه ریلی کشور شود. وی گفت: همچنین در فروردین و اردیبهشت سال ۹۹ تعداد ۱۴۴ دستگاه انواع ناوگان ریلی داخلی بهره‌برداری شد. ارزش ریالی این ناوگان بیش از ۲۶۹ میلیارد تومان است که ۱۳۸ درصد نسبت به مدت مشابه سال قبل رشد داشت. وی اضافه کرد: سال گذشته در مجموع ۷۸۸ دستگاه انواع ناوگان به شبکه ریلی اضافه شده که ۱۲۷۰ میلیارد تومان ارزش ریالی این ناوگان بود و ۷۴ درصد نسبت به مدت مشابه سال قبل رشد داشت. رسولی از ایجاد سامانه یکپارچه رونق تولید خبر داد و گفت: در راستای تحقق شعار سال سامانه یکپارچه رونق تولید از ماه گذشته در سایت راه‌آهن در دسترس است، این سامانه که درحال تکمیل است در این مرحله مجموعه لکوموتیوهای کشور با شماره فنی قطعات و کارخانجات داخلی تولیدکننده آنها معرفی شده است.

به گفته رسولی اکنون ۲۲۶۰ قطعه لکوموتیو در داخل کشور تولید و ثبت می‌شود و اطلاعات این قطعات و شرکت‌ها در این سامانه ثبت شده است و شرکت‌های ریلی می‌توانند برای تامین قطعات لکوموتیو از تولید داخل استفاده کنند.

وی گفت: بخشی از این سامانه نیز ۴۲۰ قطعه‌ای را معرفی می‌کند که هنوز مجبور به تامین آن از خارج از کشور هستیم؛ اطلاعات این قطعات در سامانه درج شده و امیدواریم شرکت‌های داخلی برای ساخت این قطعات برنامه‌ریزی داشته باشند.

احتکار از خودرو به موتورسیکلت رسید

کشف بیش از ۶۰۰ دستگاه موتورسیکلت احتکاری در تهران

معاون نظارت بر اماکن عمومی پلیس امنیت تهران بزرگ از کشف ۶۴۹ دستگاه موتورسیکلت ایرانی و خارجی احتکار شده از ۳ پارکینگ در حوالی میدان رازی خبر داد.

سرهنگ نادر مرادی در گفت‌وگو با ایسنا، دراین باره گفت: روز یکشنبه خبری در مورد دپو تعداد زیادی موتورسیکلت در سه پارکینگ در حوالی میدان رازی به پلیس رسید که درپی آن رسیدگی به موضوع در دستورکار ماموران قرار گرفت و پس از اطمینان از صحت گزارش دریافتی مجوزهای قضایی لازم برای برخورد با این موارد دریافت شد. وی با بیان اینکه در بررسی‌های صورت گرفته مشخص شد این موتور سیکلت‌ها از سال ۹۵ تا کنون در پارکینگ‌ها نگهداری شده بودند، گفت: گویا بنا بوده تا افراد فرصت طلب و سودجو در زمان و فرصت مناسبی این موتورسیکلت‌ها را با چندبرابر قیمت در بازار عرضه کنند که با اطلاع پلیس این امر ناکام ماند. مرادی با اشاره به عملیات ماموران اظهارکرد: عصر یکشنبه مامورن در سه عملیات همزمان به این سه پارکینگ رفته و در بازرسی از آنها ۶۴۹ دستگاه انواع موتورسیکلت ایرانی و خارجی را کشف و توقیف کردند که ارزش ریالی آنها بالای ۳۰ میلیارد بود. به گفته معاون نظارت بر اماکن عمومی پلیس امنیت تهران بزرگ، در این خصوص یک تن دستگیر شده و تحقیقات برای دستگیری دیگر همدستان احتمالی وی نیز درحال انجام است. همچنین سه پارکینگ نیز پلمب شد.

ضیافت نور

امیرالمؤمنین حضرت علی علیه‌السلام فرمودند:

عجبت لمن یقظ و معه الاستغفار

در شگفتم از کسی که از رحمت خدا نومید می‌شود و حال آنکه توان آمرزش خواستنش هست.

الحکمه ۷۸

جمهوری اسلامی

سه شنبه ۲۰ خرداد ۱۳۹۹ - ۱۷ شوال ۱۴۴۱ - ۹ ژوئن ۲۰۲۰ - شماره ۱۱۷۲۳ - سال چهل و دوم

روزنامه سیاسی اجتماعی صبح

مدیر مسئول و سردبیر مسیح مهاجری

نشانی تهران - بهارستان - اول خیابان مجاهدین اسلام - روبروی مجلس شورای اسلامی

تلفن ۷۷۶۴۴۴۲۰-۹ **کد پستی** ۱۱۵۴۹۱۷۷۱۱ **نمابر** ۷۷۶۴۴۴۱۸

نشانی الکترونیکی روزنامه جمهوری اسلامی www.jepress.ir

نشانی پست الکترونیکی info@jepress.ir

جهان و رسانه

طرح جلد اشپیگل علیه ترامپ

جدیدترین طرح جلد نشریه آلمانی اشپیگل به آتش‌افروزی رئیس‌جمهوری آمریکا به دنبال اعتراض‌های اخیر این کشور اشاره کرد و نوشت: شیطان آتش؛ رئیس‌جمهوری که کشورش را به آتش کشید.

به گزارش این نشریه آلمانی، قتل جورج فلوید سیاهپوست آمریکایی توسط پلیس این کشور موج اعتراض‌های گسترده را در آمریکا و کشورهای جهان به دنبال داشت. این درحالی است اعتراضات به قتل فجیع جورج فلوید شهروند سیاه پوست آمریکایی به دست پلیس این کشور به خیزش بزرگ علیه نژادپرستی و تنگدستی در اقشار پایین در دست‌کم ۷۵ شهر آمریکا تبدیل شده است؛ خیزشی که عامل آن ناامیدی بخشی از جامعه از تغییر اوضاع، خشم از نژادپرستی عریان، اوضاع بد اقتصادی و سیاست داخلی دولت ترامپ است.

دونالد ترامپ اعتراضات اخیر آمریکا را شورش و غارت نامیده است او برخلاف دیگر روسای جمهور آمریکا که در موارد مشابه سعی در آرام کردن مردم داشتند، با سخنان خود بر آتش اعتراضات دامن زده است. ترامپ که رئیس‌جمهور یک دولت فدرال است، کنترل پلیس و گارد ملی در ایالت‌های مختلف و شهرها را در دست ندارد، اما او تهدید کرد که در اعتراضات از ارتش و پلیس نظامی استفاده می‌کند موضوعی که با واکنش جدی در جامعه، سیاستمداران‌آمریکایی و حتی نظامیان ارشد این کشور داشته است.

ترامپ اولین رئیس جمهوری است که خود را رئیس جمهور همه آمریکایی‌ها نمی‌داند و تنها آن بخش از سفیدپوستان جامعه را نمایندگی می‌کند که طرفدار او هستند و قرار است که در ماه نوامبر(آبان) به نفع او در انتخابات ریاست جمهوری شرکت کنند.

پیش از انتقادها از عملکرد ترامپ در قبال اعتراض‌های اخیر، رئیس‌جمهوری آمریکا با موج انتقادها نسبت به مدیریت اوضاع کرونایی این کشور نیز روبرو بود.برخی معتقدند اعتراض‌های اخیر آمریکا ریشه در تبعیض‌نژادی دیرینه این کشور به ویژه علیه سیاهپوستان داشته است. این درحالی است که ترامپ با واکنش‌هایش موجب افزایش نفرت در آمریکا شده و به دنبال منحرف کردن اذهان عمومی نسبت به ناکامی‌هایش بوده است.

این اعتراضات بی‌شک می‌تواند بر نتایج انتخابات ریاست جمهوری آمریکا که در آبان ماه برگزار می‌شود تأثیر بگذارد. اگرچه ترامپ و استراتژیست‌های جمهوریخواه امیدوارند که این تظاهرات در انتخابات به سود آنها تمام شود و شاید به این دلیل ترامپ تعمدا بر آتش اعتراضات، نفت می‌ریزد. او سعی دارد خود را حافظ نظم و قانون معرفی کند و آرای سفیدپوستان لیبرال را به دست آورد.

شمار مبتلایان به کرونا در جهان از ۷ میلیون نفر گذشت

کووید ۱۹ در سراسر جهان بیش از ۷ میلیون نفر را آلوده کرده که از این میان، ۴۰۲ هزار و ۱۲۰ نفر جان خود را از دست داده‌اند. به گزارش خبرگزاری مهر به نقل از اسپوتنیک، دانشگاه جانز هاپکینز شمار مبتلایان به کووید ۱۹ در سراسر جهان را ۷ میلیون و ۶ هزار و ۴۳۶ نفر اعلام کرد. طبق آمارهای ارائه شده ازسوی این مرکز علمی، آمریکا با ۱,۹ میلیون، برزیل با بیش از ۶۰۰ هزار و روسیه با حدود ۴۶۰ هزار مبتلا، بیشترین تأثیر را از این بیماری همه‌گیر گرفته‌اند. از آغاز شیوع این بیماری تاکنون ۴۰۲ هزار و ۱۲۰ نفر در سراسر جهان، جان خود را از دست داده‌اند که از این میان، سهم آمریکا ۱۱۰ هزار و ۵۰۳ نفر است.

۸۰ درصد آمریکایی‌ها ترامپ را باعث افزایش تنش نژادی می‌دانند

بقیه از صفحه اول

یکی از بزرگترین گروه‌هایی که ترامپ نمی‌تواند آرای آنها را داشته باشد، کارگران است.

جو بایدن، کاندیدای دموکرات‌ها در انتخابات ۲۰۲۰ از حمایت زیادی در میان رای دهندگان با تحصیلات دانشگاهی برخوردار است. هیلاری کلینتون تنها ۹ درصد بیشتر، این رای‌ها را به دست آورد اما بایدن در این زمینه تا ۲۴ درصد حمایت بیشتری را دارد.

در نظرسنجی دیگری نیز مشخص شد که دو سوم آمریکایی‌ها بر این باورند که ترامپ باعث افزایش تنش‌های نژادی در آمریکا شده است.در نظرسنجی در مجموع ۸۰ درصد از رای دهندگان گفتند ترامپ اغلب باعث افزایش تنش‌های نژادی است که شامل ۹۲ درصد دموکرات‌ها، ۷۳ درصد مستقل‌ها و ۸۸ درصد آفریقایی-آمریکایی‌ها و ۶۳ درصد سفیدپوستان می‌شود.

پاول: ترامپ یک دروغگو است

کالین پاول وزیر امور خارجه اسبق آمریکا روز زیرا از قانون اساسی کشور بسیار فاصله گرفته است.

به گزارش شبکه ان بی‌سی نیوز، یک هفته پس از تهدید ترامپ برای استفاده از نیروهای نظامی علیه معترضان، کالین پاول و دیگر مقام‌های ارشد بازنشسته ارتش آمریکا از نحوه برخود ترامپ به عنوان فرمانده کل قوا در مواجهه با اعتراضات اخیر انتقاد کرده و این نوع برخورد را عامل آسیب رساندن به روابط بین ارتش و شهروندان آمریکایی می‌دانند.

پاول وزیر امور خارجه آمریکا در دوران ریاست جمهوری جورج دبلیو بوش و ریس اسبق ستاد مشترک ارتش ایالات متحده در مصاحبه با شبکه سی ان ان گفت: ترامپ از قانون اساسی فاصله گرفته و به یک دروغگو تبدیل شده است.وی با ستایش از مواضع مخالفت برخی فرماندهان ارتش آمریکا در برابر اقدامات اخیر ترامپ گفت: ما قانون اساسی داریم، ما باید از آن پیروی کنیم و رئیس‌جمهور هم‌اکنون از آن فاصله گرفته است.

وی در ادامه با اشاره به انتخابات ریاست جمهوری ۲۰۲۰ آمریکا در ماه نوامبر (آذر) گفت: من در این انتخابات به جو بایدن نامزد حزب دموکرات‌ها رای خواهم داد.پاول در سال ۲۰۱۶ نیز در انتخابات ریاست جمهوری آمریکا به ترامپ رای نداد.

ترامپ در پاسخ به انتقادهای پاول در پیامی توییتری نوشت: وی (پاول) آدم لجوج و سختی است که ما در بحران جنگ خاورمیانه گرفتار کرد.

پاول نیز در پاسخ به ترامپ نوشت: این مرد لجوج و سخت در انتخابات امسال به مرد سخت و لجوج دیگر (جوبایدن) رای خواهد داد.

جورج فلوید هفتم خرداد ماه درحالی که فریاد می‌زد «زانویت را بردار، نمی‌توانم نفس بکشم» بدست پلیس سفیدپوست شهر مینیاپولیس ایالت مینه‌سوتا آمریکا به قتل رسید. این مسأله باعث گسترش موج نارضایتی از تبعیض نژادی و نابرابری در سراسر این کشور و جهان شد.

ترامپ برخلاف مخالفت فرماندهان ارتش برای سرکوب این اعتراضات از نیروهای گارد ملی و افسران زندان‌های آمریکا استفاده کرد. رسانه‌ها، گستردگی این اعتراضات را با تظاهراتی مقایسه می‌کنند که در سال ۱۹۶۸ در پی ترور «مارتین لوترکینگ» رخ داد با این تفاوت که اکثر کارشناسان معتقدند این اعتراضات وسعت بیشتری یافته است.

رسانه‌های رژیم صهیونیستی: طرح الحاق کرانه باختری در آستانه شکست است

رسانه‌های اسرائیلی نگاه بدبینانه‌ای داشته و می‌گویند، تمام احتمالات نشان می‌دهند طرح الحاق بخش‌هایی از کرانه باختری به اراضی اشغالی هرگز عملی نخواهد شد.

در این راستا تحلیلگر نظامی شبکه ۱۳ تلویزیون رژیم صهیونیستی اعلام کرد: ارتش باید آماده شود. تمام احتمالات نشان می‌دهند که الحاق کرانه باختری عملی نخواهد شد.

سایت یدیعوت آحارونوت نیز گزارش داد، مسئولان اسرائیلی اخیرا پیام‌هایی را از آمریکایی‌ها دریافت کرده‌اند مبنی بر اینکه الحاق کرانه باختری احتمالا به دلیل اعتراضات آمریکا به تأخیر بیفتد.

یک مسئول اسرائیلی نیز به این سایت گفت: آمریکایی‌ها از تظاهرات و کرونا خسته شده‌اند برای همین الحاق جزو اولویت‌هایشان نیست.

رادیو رژیم صهیونیستی به نقل از یک منبع مهم در قدس افزود، واشنگتن به نتانیاهو گفته که طرح الحاق را متوقف کند. کاخ سفید پیام‌های خشونت آمیزی از کشورهایی مثل مصر، عربستان و کویت علیه این طرح دریافت کرده است. پیش از این موشه یعالون، رئیس ستاد سابق ارتش رژیم صهیونیستی گفته بود، موضوع الحاق فریب دیگری ازسوی نتانیاهو است. هدف آن منحرف کردن نگاه‌ها از بحران صاحبان منافع مستقل و بیکاران و بازنشستگان و نجات یافتگان از هولوکاست و معلولان است. وی افزود: نتانیاهو می‌خواهد نگاه‌ها را از واقعیت محاکمه شدنش در یک تحقیقات جنایی منحرف کند.

نتانیاهو: آمریکا هنوز درباره اجرای طرح الحاق چراغ سبز نشان نداده است

نخست وزیر رژیم صهیونیستی فاش کرد، آمریکا هنوز چراغ سبزی درباره اعمال حاکمیت این رژیم بر بخش‌هایی از کرانه باختری نداده است. اظهارات نتانیاهو بعد از آن ایراد شد که شهرک‌نشینان او را به قبول تشکیل کشور فلسطین متهم کرده بودند.

وی گفت: اختلافاتی با آمریکایی‌ها درباره

مساحت اراضی تعیین شده، وجود دارد. تنها خواسته آمریکا از اسرائیل به موجب طرح ترامپ توافق اولیه با ورود به مذاکرات با فلسطینی‌ها است. آمریکا طرفی را که می‌خواهد با آن مذاکره کنیم "کشور فلسطین" نامیده است درحالی که ما چنین نامگذاری نداریم.

ارتش عراق: به حشد الشعبی و دستاوردهایش افتخار می‌کنیم

سخنگوی ارتش عراق ضمن هشدار نسبت به نفوذ گروه‌های تروریستی از سوریه به عراق گفت: عراق به هیچ سرباز خارجی نیاز ندارد که علیه تروریسم بجنگد.

یحیی رسول، سخنگوی رسمی فرمانده کل نیروهای مسلح عراق در مصاحبه با المیادین گفت: ما نیروهایی در اختیار داریم که عراق را از لوث وجود تروریست‌ها آزاد کرده و قادر به حمایت از حاکمیت آن هستند.

وی گفت: حشد الشعبی بخشی از نهاد نظامی عراق و پشتیبان ارتش است. ما به حشد الشعبی و دستاوردهایش افتخار می‌کنیم.

وی افزود: تمرکز ما بر تأمین امنیت مرزها با سوریه است. مرزهای بین دو کشور تحت کنترل است. اگر گروه‌های تروریستی بخواهند از طریق مرزها با سوریه به عراق نفوذ کنند پاسخ ما کوبنده خواهد بود. داعش از نظر نظامی نابود شده است اما برخی باندهای زیرزمینی این گروه عملیات‌هایی را انجام می‌دهند. جنگ ما با داعش امروز جنگ اطلاعاتی است.

وی افزود: تبادل اطلاعاتی بین عراق و سوریه مهم است و در عملیات‌هایمان علیه تروریست‌ها نقش دارد. مرکز چهارجانبه هماهنگی علیه داعش همچنان پابرجاست.

حمله پهپاد اماراتی به بیمارستانی در مصراته لیبی

منابع وابسته به نیروهای دولت وفاق ملی لیبی از حمله پهپاد اماراتی به بیمارستان صحرایی در جنوب شهر مصراته خبر دادند.

به گزارش القدس العربی، این منابع بیان کردند: پهپاد اماراتی حامی حفتر یک بیمارستان صحرایی در منطقه ابوقرین در ۱۱۵ کیلومتری جنوب مصراته را هدف قرار داد که بر اثر آن خساراتی به بیمارستان و آمبولانس‌ها وارد شد. این حمله در راستای ادامه جنایات شبه نظامیان خلیفه حفتر در هدف قرار دادن کادر پزشکی و اورژانسی است. القدس العربی گزارش داد: طی روزهای گذشته ارتش وابسته به نیروهای دولت وفاق لیبی مناطق جارف و القبیبه در جنوب شهر سرت و نیز منطقه الوشکه را از دست نیروهای ارتش خلیفه حفتر آزاد کرده‌اند.نیروهای حفتر متحمل شکست‌های زیادی طی روزهای گذشته شده‌اند. نیروهای دولت وفاق ملی همچنین آغاز عملیات موسوم به «دروب النصر» به منظور آزادسازی شهرها و شهرک‌های شرق و مرکز لیبی از جمله سرت و الجفره را اعلام کردند.

از زمان سرنگونی حکومت «معمر قذافی» رهبر سابق لیبی در سال ۹۰، این کشور تحت کنترل دو دولت موازی در شرق و غرب در آمده است؛ دولت وفاق ملی به ریاست «فایز السراج» در طرابلس (غرب کشور) که در سطح جهان به رسمیت شناخته شده است و دیگری دولت طُبرُق در شرق لیبی که خلیفه حفتر فرمانده شبه‌نظامیان «ارتش ملی لیبی» را حمایت می‌کند.

حفتر با حمایت مصر، امارات و عربستان (و همچنین روسیه و چند کشور غربی) از اواخر فروردین ۱۳۹۸ با هدف اشغال پایتخت، عملیات نظامی علیه طرابلس را آغاز کرد اما با مقاومت شدید نیروهای دولت السراج و شبه‌نظامیان متحد با آن مواجه شده و تا به امروز موفق نشده است به داخل شهر نفوذ کند. نیروهای دولت السراج نیز از حمایت ترکیه، قطر و ایتالیا برخوردارند.

روسیه:

وسعت نژادپرستی در غرب پنهان‌شدنی نیست

سخنگوی وزارت امور خارجه روسیه گفت که نژادپرستی به یک مشکل کاملا متورم در آمریکا تبدیل شده و غیرممکن است که وسعت آن پنهان شود. «ماریا زاخاروا» سخنگوی وزارت امور خارجه روسیه گفت که نژادپرستی به یک مشکل کاملا متورم در آمریکا تبدیل شده و غیرممکن است که وسعت آن پنهان شود.وی که با شبکه تلویزیونی روسیا-۱ مصاحبه می‌کرد، افزود: تبعیض نژادی به دومین چالش بزرگ آمریکا و غرب پس از چالش بهداشت عمومی تبدیل شده است. زاخاروا در این مصاحبه گفت: «دومین چالش بزرگ، مشکل نژادپرستی در جامعه غرب بوده که اول از همه در آمریکا ست. این چالش با حجم کامل خود نمایان شده است.» سخنگوی وزارت خارجه روسیه تأکید کرد که دامنه این شر در کشورهای غربی پنهان شدنی نیست. قتل فجیع «جورج فلوید» مرد سیاهپوست آمریکایی زیر زانوی افسر پلیس سفید پوست در شهر مینیاپولیس در ایالت مینه‌سوتا، باعث آغاز اعتراضات در ایالت‌های آمریکا و برخی کشورهای غربی به نژادپرستی و تبعیض نژادی گردیده است.

سفیر آمریکا در بغداد به دیدار وزیر خارجه جدید عراق شتافت

منابع خبری از دیدار سفیر آمریکا در بغداد با وزیر امور خارجه جدید عراق خبر دادند.

به گزارش ایسنا، به نقل از سایت شبکه روسیا الیوم، وزارت خارجه عراق در بیانیه‌ای اعلام کرد که "متیو تولر"، سفیر آمریکا در بغداد دیروز با فؤاد حسین، وزیر امور خارجه عراق دیدار و گفت‌وگو کرد. طبق این بیانیه، فؤاد حسین در جریان این دیدار تأکید کرد که گفت‌وگو با واشنگتن ایستگاه مهمی است که به اولویت‌های دوطرف شکل می‌دهد. وی همچنین بر تکمیل مقدمات لازم برای آغاز دور گفت‌وگوهای راهبردی با آمریکا تأکید کرد.

وزیر خارجه عراق همچنین بر ضرورت ادامه پیشرفت مثبت در زمینه‌های مختلف همکاری‌های دوجانبه میان بغداد و واشنگتن تأکید کرد. در مقابل تولر نیز تعیین فؤاد حسین به عنون وزیر خارجه عراق را به وی تبریک گفت.

گزارش خبری

تداوم التهاب سیاسی در مالزی

تنش‌های سیاسی در مالزی پس از استعفای ناگهانی ماهاتیرمحمد و منصوب شدن محی الدین یاسین به عنوان نخست‌وزیر مالزی همچنان ساختار قدرت در این کشور جنوب شرق آسیا را تحت تأثیر قرار می‌دهد.

به گزارش رسانه‌های آسیایی، انور ابراهیم و ماهاتیر محمد پس از انتخاب محی الدین یاسین به عنوان نخست‌وزیر جدید مالزی این انتصاب را زیر سؤال برده و خواستار احیای قدرت توسط ائتلاف پاکاتان هاراپان که در انتخابات سراسری این کشور موفق به کنار زدن نجیب رزاق از قدرت شد، هستند.

محی‌الدین یاسین سیاستمدار کهنه کار و ۷۲ ساله، پس از استعفای ماهاتیرازسوی پادشاه مالزی به سمت هشتمین نخست وزیری منصوب شد. وی یکی از اعضای مجلس سفلای مالزی از منطقه پاگوه و بخشی از ائتلاف سیاسی باریسان ناسیونال است.

ماهاتیر محمد ۹۴ ساله که طی چند دهه گذشته اداره امور را در مالزی بر عهده داشته است، پس از استعفا جای خود را به متحد سابق خود، یعنی محی الدین یاسین داد. ماهاتیر از ۱۹۸۱ تا ۲۰۰۳ میلادی نخست‌وزیر مالزی بود و رکورد طولانی‌ترین دوره نخست وزیری این کشور را در اختیار دارد. اما استعفای ناگهانی وی سبب شد تا دومین دوره صدارتش، به ۲ سال هم نرسد.

ماهاتیر محمد که به همراه احزب تحت ائتلاف پاکاتان هاراپان قدرت را در مالزی در انتخابات سراسری ۲۰۱۸ به دست گرفته بود در مورد کناره گیری‌اش از قدرت گفت:در پی اختلافات درون این ائتلاف در ماه فوریه مجبور به استعفا شده است.

طبق وعده‌های انتخاباتی در سال ۲۰۱۸ این ائتلاف قرار بود ماهاتیر محمد پس از دو سال نخست وزیری سه سال باقی مانده این دوران را به انورابراهیم واگذار کند که این روند با انتصاب محی الدین یاسین به عنوان جانشین ماهاتیر مسدود ماند.

پس از این رخداد هم ماهاتیر و هم انور با نخست‌وزیر منتصب پادشاه مخالفت کرده و اعلام کردند که محی الدین یاسین رای اکثریت پارلمان برای اداره کشور را ندارد. این دو رهبر سیاسی مالزی روز ۹ ماه مه با انتشار بیانیه‌ای هدف مشترک خود را کنار زدن محی الدین یاسین از قدرت اعلام کردند.

نشست رای گیری در مورد اعتماد به نخست‌وزیر منصوب نیز که قرار بود ۲۸ اردیبهشت برگزار شود به تعویق افتاد. مخالفان می‌گویند که درصورت برگزاری دولت رای عدم اعتماد از پارلمان کسب می‌کرد.طبق گزارش‌های رسانه‌ای احتمال دارد دور بعدی نشست‌های پارلمان مالزی برای ۱۳ ژوئیه تا ۲۷ اوت تعیین شده اما هنوز تاریخی برای جلسه رای عدم اعتماد تعیین نشده است.

ماهاتیر محمد امیدوار است تا پیش از ۹۵ سالگی‌اش بتواند جریان قدرت را به روند وعده داده شده انتخابات ۲۰۱۸ بازگرداند و انور ابراهیم نیز هنوز این داعیه را دارد که ۲۲ سال پس از آنکه در کابینه دولت مالزی (معاون وقت ماهاتیر محمد) قرار داشت دوباره به این عرصه با عنوان نخست وزیری بازگردد.

"پاکاتان هاراپان "یا "ائتلاف امید" پیش از انتخابات سراسری سال ۲۰۱۸ تحت رهبری ماهاتیر محمد تشکیل شد این ائتلاف توانست دولت نجیب رزاق را در انتخابات شکست دهد و ماهاتیر را به عرصه قدرت در مالزی بازگرداند.این ائتلاف متشکل از احزاب «عدالت مردم» (PKR) تحت رهبری انور ابراهیم، «اقدام دموکراتیک» (DAP) حزب اصلی چینی‌تبارهای مالزی، «اعتماد ملی» و حزب«بومی تباران مالزی یا برساتو» حزب تازه تأسیس ماهاتیر محمد و محی‌الدین یاسین است.

نکته حایز اهمیت این است که اختلاف میان ماهاتیر و محی الدین به گونه‌ای بالا گرفته که بتازگی حتی ماهاتیر از حزب بومی تباران متحد مالزی (برساتو) اخراج شد.محی الدین یاسین اکنون ریاست این حزب را برعهده دارد و ماهاتیر به همراه پسرش و دو نفر دیگراز حزب اخراج شدند. درواقع ماهاتیر از حزبی اخراج شد که روزی خود آن را بنیان نهاده بود.

طبق گزارش استریت تایمز، نگاهها در محافل سیاسی مالزی به دنبال این موضوع است که آیا ماهاتیر و انور بار دیگر برای کنار زدن دولت با یکدیگر ائتلاف مجدد با برنامه‌ریزی دقیق و شفاف خواهند داشت چرا که بدون حضور متحدانه این دو رهبر سیاسی، ۱۰۹ کرسی مخالفان در پارلمان این کشور چندپاره شده و قدرت رهبری واحد را از دست می‌دهند.

طبق این گزارش، ائتلاف پاکاتان هاراپان PH، متشکل از حزب PKR یا عدالت مردم، DAP تحت سلطه چینی تبارهای مالزی و حزب اسلامی امانه است که درحال حاضر، دارای ۹۱ نماینده در پارلمان سفلی این کشور می‌باشد. علاوه براین ۱۸ نماینده دیگر نیز در حزب برساتو ازحامیان ماهاتیر محمد محسوب می‌شوند.

به هرصورت دولت کنونی مالزی نیاز به حمایت دستکم ۱۱۲ نفر ازنمایندگان پارلمان را برای کسب اکثریت ساده برای فعالیت دارد و یارگیری‌های سیاسی در پارلمان این کشور دراین زمینه ادامه دارد.

استریت تایمز افزود: درحالی که به نظر می‌رسد فعالیت در جناح اپوزیسیون دولت مالزی به کندی پیش می‌رود، محی الدین یاسین نخست‌وزیر در تلاش است تا دولت خود را هرچه سریعتر تثبیت کند و حمایت اکثریت پارلمان را نیز به دست آورد.اما موضوع روشن این است که هردوطرف درصدد هستند آرای لازم و کافی را در پارلمان به خود اختصاص دهند.

آگهی فراخوان شرکت در مناقصه عمومی دومرحله‌ای

نوبت اول

اداره کل راهداری و حمل و نقل جاده‌ای استان فارس در نظر دارد مناقصه عمومی زیر را از طریق سامانه تدارکات الکترونیکی دولت برگزار نماید کلیه مراحل برگزاری مناقصه تا ارائه پیشنهاد مناقصه‌گران و بازگشایی پاکت‌ها از طریق درگاه سامانه تدارکات الکترونیکی دولت (ستاد) به آدرس www.setadiran.ir انجام خواهد شد و لازم است مناقصه‌گران در صورت عدم عضویت قبلی، مراحل ثبت‌نام در سایت مذکور و دریافت گواهی امضاء الکترونیکی را جهت شرکت در مناقصه محقق سازند.

ردیف	شرح پروژه	مبلغ برآورد (ریال)	مبلغ تضمین (ریال)	گواهی صلاحیت معتبر مورد نیاز
۱	تامین و تجهیز پایانه بار شیراز با دوربین نظارت تصویری	۳۲/۵۰۰/۰۰۰/۰۰۰	۱/۶۲۵/۰۰۰/۰۰۰	از مراجع ذیصلاح
۲	تامین و تجهیز انبار گلچهره شیراز با دوربین نظارت تصویری	۱۳/۰۰۰/۰۰۰/۰۰۰	۶۵۰/۰۰۰/۰۰۰	از مراجع ذیصلاح

۱) داشتن گواهی صلاحیت معتبر مطابق با اسناد مناقصه الزامی می‌باشد. (صرفا یا تولیدکننده و یا نمایندگی رسمی و قانونی و یا معرفی‌نامه از یکی از نمایندگی‌های رسمی دوربین‌ها باشد) ۲) مهلت دریافت اسناد مناقصه مورخ ۹۹/۰۳/۲۱ بمدت (۵) روز از طریق سامانه تدارکات الکترونیکی دولت (ستاد) به آدرس www.setadiran.ir امکان‌پذیر می‌باشد. ۳) آخرین مهلت بارگذاری ارزیابی کیفی و فنی و پیشنهاد قیمت: آخرین مهلت بارگذاری مدارک به صورت الکترونیکی در سامانه ستاد تا پایان وقت اداری مورخ ۹۹/۰۴/۰۸ و تحویل نسخه فیزیکی آن به مناقصه‌گزار با رعایت موارد مندرج در اسناد مناقصه تا پایان وقت اداری ۹۹/۰۴/۰۷ و محل آن دبیرخانه اداره کل می‌باشد. ۴) زمان گشایش ارزیابی کیفی: ارزیابی کیفی را در حضور نمایندگان مناقصه‌گران حاضر در جلسه در ساعت ۱۰:۰۰ صبح مورخ ۹۹/۰۴/۰۹ در این اداره کل بازگشایی خواهد شد. ۵) زمان گشایش پیشنهاد: پیشنهادها را در حضور نمایندگان مناقصه‌گران حاضر در جلسه در ساعت ۱۰:۰۰ صبح مورخ ۹۹/۰۴/۱۴ در این اداره کل بازگشایی خواهد شد. ۶) اطلاعات تماس دستگاه مناقصه‌گزار جهت دریافت اطلاعات بیشتر در خصوص اسناد مناقصه: شیراز بلوار مدرس اداره کل راهداری و حمل و نقل جاده‌ای استان فارس - اداره پیمان و رسیدگی ۷) هزینه کارمزد ستاد به عهده برنده مناقصه خواهد بود. ۸) اطلاعات سامانه ستاد جهت انجام مراحل عضویت در سامانه: مرکز تماس: ۲۷۳۱۳۱۳۱، دفتر ثبت‌نام: ۸۵۱۹۳۷۶۸ و ۸۸۹۶۹۷۳۷ اطلاعات تماس دفاتر ثبت‌نام سایر استانها، در سایت سامانه (www.setadiran.ir) بخش «ثبت‌نام/ پروفایل تامین‌کننده/ مناقصه‌گر» موجود است. ۹) وب سایت‌ها جهت بازبینی آگهی www.setadiran.ir و iets.mporg.ir تاریخ انتشار نوبت اول: ۹۹/۰۳/۲۰ تاریخ انتشار نوبت دوم: ۹۹/۰۲/۲۱ م الف ۱۷۷۸ شناسه ملی ۸۶۹۵۳۸

اداره کل راهداری و حمل و نقل جاده‌ای استان فارس